



18 אוגוסט 2021
י' אלול תשפ"א
סימוכין: #1701361

מכרז פומבי מס' 306/2021 לביצוע עבודות פיתוח והעתקת תשתיות ברחוב ראול וולנברג בתל אביב.
הקו הירוק, מקטע G4. תת מקטע G4-9
הודעת הבהרה מס' 3

1. בהמשך למסמכי המכרז שבנדון, מצ"ב תשובות ועדת המכרזים לשאלות הבהרה, וכן תיקונים והבהרות למסמכי המכרז.
2. יובהר כי אין נוסח השאלות המפורט להלן זהה בהכרח לנוסח בו השתמשו אלו אשר פנו לנת"ע, וכי לא בהכרח נענתה כל שאלה. כמו כן, יובהר כי ייתכן ושאלות מסוימות נשאלו על ידי יותר ממציע אחד, ולכן התשובה במסמך זה מתייחסת לנוסח שהועבר באחת השאלות בלבד.
3. **תשומת לב המציעים כי להודעת הבהרה זו מצורף נספח מתוקן של כתב כמויות למילוי, המחליף את כתב הכמויות הקודם. על המציעים לצרף להצעתם את כתב הכמויות המתוקן כנספח לטופס מס' 10 - ההצעה הכספית.**
4. כל ההבהרות, השינויים והתיקונים האמורים במכתב הבהרה זה ייחשבו כחלק ממסמכי המכרז, והם גוברים על האמור במסמכי המכרז ו/או בהבהרה מוקדמת יותר.
5. אלא אם נאמר אחרת, לכל המונחים והמושגים האמורים במכתב הבהרה זה תהיה הפרשנות כאמור במסמכי המכרז.
6. אין להסתמך על כל פירוש שניתן בעל פה, או בכתב, או בכל דרך אחרת, על ידי מי מטעם נת"ע או ועדת המכרזים, ככל שניתן, בכל פורום או צורה שהיא. השינויים היחידים מהאמור במסמכי המכרז, וכן כל הפירושים וההבהרות להם, הינם כמפורט במכתב הבהרה זה בלבד ובמכתבי הבהרות נוספים שיישלחו מטעם נת"ע, ככל שיישלחו.
7. בהתאם להוראות סעיף 6.2.2 להזמנה להציע הצעות - תנאים מיוחדים, המציע יחתום על הודעה זו ויצרפה להצעתו.
8. האמור במכתב הבהרה זה אינו משנה ו/או גורע מהאמור במסמכי המכרז אלא אם נאמר במפורש אחרת.

בברכה,

נת"ע - נתיבי תחבורה עירוניים להסעת המונים בע"מ

תשובה	שאלה/בקשה	מס"ד	אזכור במסמכי המכרז
<p>תשומת לב המציעים לעדכונים שבוצעו בכתב הכמויות, כמפורט להלן בנספח א' להודעת הבהרה זו</p> <p>לתשומת לב המציעים, למסמך הבהרות זה מצורף טופס הצעה כספית – כתב כמויות למילוי מעודכן כנספח ב' אשר מחליף את הטופס שצורף, למסמכי המכרז במקור. על המציעים למלא את הצעתם הכספית בטופס המצ"ב ולהגישו חלף הטופס המקורי שפורסם באתר נת"ע.</p>	<p>מבוקש לתקן בכתב הכמויות אי התאמה במספר סעיפים בין הפריט לבין יחידות המדידה המצוינות לידו.</p> <p>בנוסף, הבהרה יזומה מטעם ועדת מכרזים.</p>	1.	<p>כרך 1, הזמנה להציע הצעות נספח הצעה כספית – כתב כמויות למילוי</p>
<p>1. נת"ע מאשרת כי סקר העצים כולל 761 עצים לטיפול. מתוכם - 418 לשימור, 19 להעתקה ו-324 לכריתה. מספר העצים להעתקה בכתב הכמויות הוא 19. מספר העצים לכריתה בכתב הכמויות הוא 290. כמות העצים לכריתה שונה מהכמות שאושרה על ידי פקידת היערות בתאריך 16.02.21 מכיוון שממועד מתן האישור הצליח צוות התכנון להציל עצים נוספים מכריתה.</p> <p>למסמך הבהרות זה מצורף טופס הצעה כספית – כתב כמויות למילוי מעודכן כנספח ב' אשר מחליף את הטופס שצורף, למסמכי המכרז במקור.</p> <p>2. נת"ע מאשרת כי אישור פקידת היערות מהתאריך 16.02.21 (נספח א' בכרך 4 חלק 4 "מסמך בקרה שלישית לסקר העצים" בעמ' 166) הוא האישור התקף. מובהר, כי שיטת תמחור המכרז הנה שיטת כתב כמויות והתשלום מתבצע על פי כמות הביצוע בפועל. לכן במידה והכמויות בפועל ישתנו עקב ממצאים בשטח או על פי החלטת המפקח, התשלום יהיה על פי הכמות שבוצעה בפועל.</p> <p>3. שיטות ההעתקה השונות יסוכמו עם פקיד היערות העירוני וייתכן כי יהיו עוד העתקות בשיטת הרפסודה, בהתאם לממצאים בשטח. בהתאם לשיטת המכרז, כאמור לעיל, העלויות יחולו על הקבלן ושולם לו על פי הביצוע בפועל.</p>	<p>3.2.1.1 טבלה 3, בחלק 2 ובחלק 3 של כרך 4, מוצג סטטוס העצים במקטע G4-9, ולפיו סה"כ 750 עצים לטיפול. מתוכם - 428 עצים לשימור, 6 להעתקה ו-316 לכריתה.</p> <p>במסמך הבקרה השלישית לסקר העצים נקבע כי בתחום המקטע של המכרז הנדון, נסקרו סה"כ 761 עצים לטיפול. מתוכם - 418 לשימור, 19 להעתקה ו-324 לכריתה.</p> <p>בסקר העצים של האגרונום נסקרו סה"כ 708 עצים לטיפול. מתוכם 6 עצים להעתקה. עם זאת, בתחתית הטבלה נרשם בסיכום כי קיימים 428 עצים לשימור, 6 להעתקה ו-316 לכריתה, כלומר סה"כ 750 עצים.</p> <p>בכתב הכמויות נסקרו סה"כ 706 עצים. מתוכם - 355 לשימור, 53 להעתקה (ומתוכם 1 להעתקה ברפסודה) ו-298 לכריתה.</p> <p>לאור כל האמור לעיל ולנוכח הפערים הגדולים בכמות סך העצים לטיפול ובאופן הטיפול, מבוקש:</p> <ol style="list-style-type: none"> לאשר מהי כמות העצים הסופית לטיפול ואופן הטיפול. לאשר כי מסמך הבקרה השלישית לסקר העצים מתאריך 16.2.21 הינו סופי ומאושר לביצוע. כמו כן מתבקש המזמין לאשר כי ככל שיהיו שינויים ותוספות עד למועד ביצוע העבודות, הן תהיינה על חשבון המזמין. לאשר כי אין ולא תבוצע העתקה נוספת בשיטת רפסודה, למעט עץ אחד אשר הוגדר לפי כתב הכמויות (סעיף 41.020.0362) כשייד 	2.	<p>כרך 1, הזמנה להציע הצעות נספח הצעה כספית – כתב כמויות למילוי</p> <p>כרך 4, מפרט טכני מיוחד, חלק 2 וחלק 3 "מסמך סביבתי למניעת מפגעים בשלב עבודות אינפרא 1", פרק ג' "השפעות סביבתיות לשלב ההקמה (אינפרא 1)", סעיף 3.2 "עצים".</p> <p>כרך 4, מפרט טכני מיוחד, חלק 4, נספח ב' (עמ' 35) "בקרה שלישית לסקר עצים" ונספח ג'</p>



מס"ד	אזכור במסמכי המכרז	שאלה/בקשה	תשובה
	(עמ' 40) "סקר עצים רק"ל קו ירוק G4-9"	למקטע G4-9.3. ככל ויהיה צורך בהעתקה בשיטת רפסודה, העלויות יושתו על המזמין. 4. לפרסם את סקר העצים המעודכן והסופי של האגרונום דורון לנג בקובץ אקסל.	4. סקר העצים מיום 21.12.2020 שצורף למסמכי המכרז כנספח ג' לחלק 4 של כרך 4 (עמ' 40) אינו הסקר העדכני ביותר ויש להתעלם מהאמור בו. למסמך הבהרות זה מצורף סקר העצים העדכני מהתאריך 15.02.2021, של האגרונום דורון לנג, כנספח ג'. סקר זה מחליף את המסמך שצורף כסקר עצים מיום 21.12.2020 (נספח ב' בכרך 4 חלק 4).
3.	כרך 4, מפרט טכני מיוחד, חלק 4	בחלק 4 למפרט הטכני המיוחד (כרך 4), קיימת כפילות במסמכים שלהלן: 1. סקר עצים בקרה שלישית (עמודים 35-39 ועמודים 166-170) 2. סקר עצים של האגרונום דורון לנג (עמודים 40-139 ועמודים 171-270) 3. מכתב רשות העתיקות (עמודים 140-142 ועמודים 271-273). מבוקש להבהיר מדוע קיימת כפילות והאם המסמכים זהים.	המסמכים המפורטים בסעיפים 1-3 לשאלה אכן צורפו בכפילות. מובהר כי מסמכים אלו זהים והם צורפו בכפילות בשגגה. עוד מובהר, כי במועד חתימת ההסכם עם הקבלן הזוכה, נתייע תספק את כרך 4 חלק 4 ללא הכפילויות האמורות, לחתימה.

נספחים להודעה:

- נספח א' – רשימת שינויים בכתב הכמויות;
- נספח ב' – הצעה כספית – כתב כמויות מתוקן למילוי;
- נספח ג' – סקר עצים עדכני מהתאריך 15.02.2021.



רשימת השינויים שחלו בכתב הכמויות

• שינויים החלים על שלושת תתי המבנים

1. 02.050.0020 שינוי תיאור היחידה
2. 24.013.0030 שינוי תיאור היחידה
3. 51.010.0465 שינוי תיאור היחידה
4. 51.010.0474 שינוי תיאור היחידה
5. 05.034.0010 שינוי תיאור היחידה
6. 90.035.0001 שינוי תיאור היחידה

• תת מבנה G4-9.1

1. 41.020.0352 עדכון כמות
2. 51.010.0046 עדכון כמות
3. 51.010.0048 עדכון כמות
4. 51.010.0049 עדכון כמות
5. 91.005.0012 עדכון כמות
6. 91.005.0013 סעיף בוטל

• תת מבנה G4-9.2

1. 51.010.0045 עדכון כמות
2. 51.010.0046 עדכון כמות
3. 51.010.0048 עדכון כמות
4. 51.010.0049 עדכון כמות
5. 91.005.0012 עדכון כמות
6. 41.020.0352 סעיף בוטל
7. 41.020.0353 סעיף בוטל
8. 41.020.0311 סעיף בוטל
9. 91.005.0013 סעיף בוטל

• תת מבנה G4-9.1

1. 08.012.0020 עדכון כמות
2. 51.010.0045 עדכון כמות
3. 51.010.0046 עדכון כמות
4. 51.010.0048 עדכון כמות
5. 51.010.0049 עדכון כמות
6. 51.010.0051 עדכון כמות
7. 57.206.0030 עדכון כמות
8. 91.005.0012 עדכון כמות



- 9 . 91.005.0013 סעיף בוטל
- 10 . 99.009.0091 סעיף חדש נוסף
- 11 . 99.009.0092 סעיף חדש נוסף
- 12 . 99.009.0093 סעיף חדש נוסף
- 13 . 99.009.0094 סעיף חדש נוסף
- 14 . 99.009.0095 סעיף חדש נוסף
- 15 . 99.009.0096 סעיף חדש נוסף
- 16 . 99.009.0097 סעיף חדש נוסף

טופס מתוקן

מכרז פומבי מס' 306/2021, לביצוע עבודות פיתוח והעתקת תשתיות ברחוב ראוול וולנבר בתל אביב הקו הירוק, מקטע G4, תת מקטע G4-9

טופס מס' 10 - ההצעה הכספית של המזיע הזנת מחירי יחידה על ידי המזיע

מס' רץ	פרק	שם פרק	מספר סעיף	תאור סעיף	יחידה	כמויות בהתאם לכתב המכריות במקטעים:			מחיר יחידה למיליון ע"י המזיע	סה"כ כתב מכריות ב-ש	
						G4-9.1	G4-9.2	G4-9.3			
1008	01	עבודות עפר	01.020.0008	חפירה כללית בשטח לעומק כולל מעל 1 מ' ועד 3 מ' לכמות מעל 500 מ"ק ועד 1,000 מ"ק	מ"ק	-	600.00	-	600.00	7,330,001.33	
1009	01	עבודות עפר	01.020.0014	חפירה כללית בשטח לעומק כולל מעל 3 מ' ועד 5 מ' לכמות עד 5,000 מ"ק	מ"ק	-	1,700.00	-	1,700.00		
1010	01	עבודות עפר	01.020.0015	חפירה כללית בשטח לעומק כולל מעל 3 מ' ועד 5 מ' לכמות מעל 5,000 מ"ק ועד 15,000 מ"ק	מ"ק	-	5,328.00	-	5,328.00		
1011	01	עבודות עפר	01.020.1180	חפירה כללית בשטח לעומק כולל מעל 1 מ' ועד 3 מ' לכמות מעל 1,000 מ"ק ועד 5,000 מ"ק	מ"ק	-	1,800.00	-	1,800.00		
1012	01	עבודות עפר	01.050.0010	מילוי מובא מחומר נבדל (סוג ג') לבורת פיזור בשכבות של 20 ס"מ והידוק	מ"ק	-	3,728.70	260.00	440.00		
1013	01	עבודות עפר	01.050.0030	מילוי בחול מובא לבורת פיזור בשכבות של 20 ס"מ	מ"ק	-	900.00	1,366.00	2,040.00		
1014	01	עבודות עפר	01.050.0102	מצע סוג א', לבורת פיזור בשכבות של 20 ס"מ והידוק לא מבוקר, המצע יסופק ממחצבה מאושרת. המחיר הינו לכמות מעל 500 מ"ק	מ"ק	-	2,924.00	330.00	890.00		
1015	01	עבודות עפר	01.050.0200	הידוק רגיל של מילוא או מצע כלשהו בשכבות של 20 ס"מ ע"י 5 מערבבים של כלי 3 טון, או 7 מערבבים של כלי 1 טון עם טריבת אופטימלית (המילוי נמגד בנפרד)	מ"ק	-	900.00	410.00	612.90		
1016	01	עבודות עפר	01.050.0300	החזרת מיטב החומר החפור באתר, בשכבות של 20 ס"מ לבורת הידוק מבוקר (רק במקרה של ביצוע לא ע"י הקבלן שביצע את עבודות החפירה באתר - בהם החזרת החומר החפור כללה במחיר החפירה)	מ"ק	-	1,450.00	-	1,450.00		
1017	02	עבודות בטון יצוק באתר	02.01.1120	מטות מייחדים בקוטר 25 מ"מ ובארכים שונים עבור תפרי התפשטות	יח'	-	523.30	-	-	523.30	
1018	02	עבודות בטון יצוק באתר	02.011.0020	מצע בטון רזה ב-20 בעובי 5 ס"מ מתחת ליסודות עגורים	מ"ר	-	2,000.00	140.00	540.00	2,680.00	
1019	02	עבודות בטון יצוק באתר	02.011.0040	מצע בטון רזה ב-20 בעובי 5 ס"מ מתחת למרצפים	מ"ר	-	3,050.00	-	-	3,050.00	
1020	02	עבודות בטון יצוק באתר	02.012.0030	יסודות בודדים בטון ב-30 (שקיעה "5", חשיפה 2-4) ששטחם מעל 1.5 מ"ר	מ"ק	-	150.00	-	-	150.00	
1021	02	עבודות בטון יצוק באתר	02.012.0210	יסודות עגורים בטון ב-30 ברוחב מעל 1 מ' (שקיעה "5", חשיפה 2-4)	מ"ק	-	-	20.00	98.00	118.00	
1022	02	עבודות בטון יצוק באתר	02.012.0300	יסוד מסוג רפסודה בטון ב-30 (שקיעה "5", חשיפה 2-4) בעובי 0.5 מ' ועד 1.0 מ'	מ"ק	-	452.00	-	-	452.00	
1023	02	עבודות בטון יצוק באתר	02.012.0400	ראשי כלנסאות בטון ב-30 במידות שונות	מ"ק	-	61.00	168.00	109.00	338.00	
1024	02	עבודות בטון יצוק באתר	02.050.0020	מרצפי בטון ב-30 (שקיעה "5", חשיפה 2-4) יצוקים על מצע או על הקרקע בעובי 10 ס"מ מ"ר (80 1 שהמצע נמדד בנפרד)	מ"ר	-	750.00	-	-	750.00	
1025	02	עבודות בטון יצוק באתר	02.050.0060	מרצפי בטון ב-30 (שקיעה "5", חשיפה 2-4) יצוקים על מצע או על הקרקע בעובי 25 ס"מ (המצע נמדד בנפרד)	מ"ר	-	388.00	9.00	-	397.00	
1026	02	עבודות בטון יצוק באתר	02.050.0072	מרצפי בטון ב-30 (שקיעה "5", חשיפה 2-4) יצוקים על מצע או על הקרקע בעובי 35 ס"מ (המצע נמדד בנפרד)	מ"ר	-	316.00	-	-	316.00	
1027	02	עבודות בטון יצוק באתר	02.050.0100	רצפות בטון תלויות בטון ב-30 (שקיעה "5", חשיפה 2-4) בעובי 20 ס"מ	מ"ר	-	-	2.00	-	2.00	
1028	02	עבודות בטון יצוק באתר	02.050.0220	עביינים במרצפים (וטות) במידות שונות	מ"ק	-	145.00	-	-	145.00	
1029	02	עבודות בטון יצוק באתר	02.061.0040	קירות בטון ב-30 בעובי (שקיעה "5", חשיפה 2-4) בעובי 25 ס"מ	מ"ק	-	60.00	37.00	100.00	197.00	
1030	02	עבודות בטון יצוק באתר	02.061.0050	קירות בטון ב-30 (שקיעה "5", חשיפה 2-4) בעובי 30 ס"מ	מ"ק	-	116.00	85.00	140.00	341.00	
1031	02	עבודות בטון יצוק באתר	02.061.0060	קירות בטון ב-30 (שקיעה "5", חשיפה 2-4) בעובי 35 ס"מ	מ"ק	-	84.02	-	-	84.02	
1032	02	עבודות בטון יצוק באתר	02.061.0080	קירות בטון ב-30 (שקיעה "5", חשיפה 2-4) בעובי משתנה בין 30 ל-60 ס"מ	מ"ק	-	107.00	-	-	107.00	
1033	02	עבודות בטון יצוק באתר	02.061.0082	קירות בטון ב-30 (שקיעה "5", חשיפה 2-4) בעובי 70 ס"מ	מ"ק	-	180.00	-	-	180.00	
1034	02	עבודות בטון יצוק באתר	02.062.0230	עמודים עגולים בטון ב-30 (שקיעה "5", חשיפה 2-4) בקוטר 50 ס"מ	מ"ק	-	12.00	-	-	12.00	
1035	02	עבודות בטון יצוק באתר	02.071.0260	קורות עליונות ומעקות בטון ב-30 (שקיעה "5", חשיפה 2-4) בחתך מלבני ברוחב 30 ס"מ	מ"ק	-	53.00	-	-	53.00	
1036	02	עבודות בטון יצוק באתר	02.081.0065	תקרות או גגות בטון ב-30 (שקיעה "5", חשיפה 2-4) עובי 30 ס"מ	מ"ר	-	292.00	-	-	292.00	
1037	02	עבודות בטון יצוק באתר	02.081.0084	תקרות או גגות בטון ב-30 (שקיעה "5", חשיפה 2-4) עובי 70 ס"מ	מ"ר	-	415.00	-	-	415.00	
1038	02	עבודות בטון יצוק באתר	02.085.0310	תוספת עבור החלקת גגות מנטון בהליקופטר לפי שיפוע הניקוז	מ"ר	-	950.00	-	-	950.00	
1039	02	עבודות בטון יצוק באתר	02.085.0320	רולקות משולשות במידות 5x5 מ"מ ועד 7x7 מ"מ מוטט צמנט 1:3 (איטום הרחלקה נמדד בנפרד)	מ'	-	1,085.00	1,075.00	2,000.00	4,160.00	
1040	02	עבודות בטון יצוק באתר	02.095.0010	בעובי 2 ס"מ בתפרים F-30 לחות פוליסטירן מוקצף	מ"ר	-	30.00	100.00	200.00	330.00	
1041	02	עבודות בטון יצוק באתר	02.096.0010	תוספת עבור בטון ב-30 במקום ב-20	מ"ק	-	25.00	32.00	-	57.00	
1042	02	עבודות בטון יצוק באתר	02.096.0020	תוספת עבור בטון ב-40 במקום ב-30	מ"ק	-	1,815.00	268.00	307.00	2,390.00	
1043	02	עבודות בטון יצוק באתר	02.100.0011	מטות פלדה עגולים ומצולעים בכל הקטרים והארכים לזיון בטון	טון	-	170.00	25.60	25.00	220.60	
1044	02	עבודות בטון יצוק באתר	02.100.0050	רשתות פלדה מגולונות, מרחתחות בכל הקטרים והארכים לזיון הבטון	טון	-	4.00	-	-	4.00	
1045	05	עבודות איטום	05.013.0020	לבן מושבחות בפולמיר SBS בעובי 5 מ"מ, מסוג "פולפר 5R" או "ביטומגום 5R", או "ספירפלקס 5R לבן" או "ישראלטוב 5R" או ש"ע. הריעות מולחמות לתשתית ובחפיפה של 10 ס"מ, לבורת פריימר ביטומני בפולמיר SBS בעובי 4 מ"מ כל אחת, עם שריון לבד פוליאסטר, לבורת רצפת חיזוק תחתונה ברוחב 30 ס"מ עם ציפוי חול, רצפת חפוי עליונה ברוחב 50 ס"מ עם ציפוי אגרגט, פריימר ביטומני מסוג "פריימר בפולמיר SBS בעובי 5 מ"מ כל אחת, עם שריון לבד פוליאסטר, לבורת רצפת חיזוק תחתונה ברוחב 30 ס"מ עם ציפוי חול, רצפת חפוי עליונה ברוחב 50 ס"מ עם ציפוי אגרגט, פריימר ביטומני מסוג "פריימר 5/30/7/1.5 מ"מ, לבורת מילוי המרווח העליון שבין הפרופיל והמקרה ע"י חומר איטמה אלסטומרי פוליאורטיני מסוג "ולקם 921" או "ספירטאן 230" או ש"ע או אלסטומרי ביטומני מסוג "פוקרל 18" או בעובי 5 מ"מ, מסוג "פולפר M" או "ביטומגום M" או "ישראלטוב M" או ש"ע, עם שריון לבד פוליאסטר וציפוי עליון מחול. הריעות בשכבה התחתונה מולחמות לתשתית ובחפיפה של 10 ס"מ, לבורת פריימר ביטומני מולחמות בפולמיר SBS מסוג 5R בעובי 4 מ"מ, לדוגמת "פולפר חול" או "ביטומגום 5R שחור" או "ספירפלקס 5R שחור" או "ישראלטוב 5R שחור" או ש"ע בעובי 4 מ"מ, מולחמות לתשתית שאפנתה תחילה בפריימר ביטומני מסוג צמנטי פולמרי חד רכיבי מסוג "ספיר 620" או ש"ע, לבורת סתימת חורי דיודים, חציבה וסיתות כסי חצץ וסדקים	מ"ר	-	400.00	-	-	400.00	
1046	05	עבודות איטום	05.013.0030	פולמיר SBS בעובי 4 מ"מ כל אחת, עם שריון לבד פוליאסטר, לבורת רצפת חיזוק תחתונה ברוחב 30 ס"מ עם ציפוי חול, רצפת חפוי עליונה ברוחב 50 ס"מ עם ציפוי אגרגט, פריימר ביטומני מסוג "פריימר בפולמיר SBS בעובי 5 מ"מ כל אחת, עם שריון לבד פוליאסטר, לבורת רצפת חיזוק תחתונה ברוחב 30 ס"מ עם ציפוי חול, רצפת חפוי עליונה ברוחב 50 ס"מ עם ציפוי אגרגט, פריימר ביטומני מסוג "פריימר 5/30/7/1.5 מ"מ, לבורת מילוי המרווח העליון שבין הפרופיל והמקרה ע"י חומר איטמה אלסטומרי פוליאורטיני מסוג "ולקם 921" או "ספירטאן 230" או ש"ע או אלסטומרי ביטומני מסוג "פוקרל 18" או בעובי 5 מ"מ, מסוג "פולפר M" או "ביטומגום M" או "ישראלטוב M" או ש"ע, עם שריון לבד פוליאסטר וציפוי עליון מחול. הריעות בשכבה התחתונה מולחמות לתשתית ובחפיפה של 10 ס"מ, לבורת פריימר ביטומני מולחמות בפולמיר SBS מסוג 5R בעובי 4 מ"מ, לדוגמת "פולפר חול" או "ביטומגום 5R שחור" או "ספירפלקס 5R שחור" או "ישראלטוב 5R שחור" או ש"ע בעובי 4 מ"מ, מולחמות לתשתית שאפנתה תחילה בפריימר ביטומני מסוג צמנטי פולמרי חד רכיבי מסוג "ספיר 620" או ש"ע, לבורת סתימת חורי דיודים, חציבה וסיתות כסי חצץ וסדקים	מ'	-	30.00	25.00	-	55.00	
1047	05	עבודות איטום	05.013.0036	פולמיר SBS בעובי 5 מ"מ כל אחת, עם שריון לבד פוליאסטר, לבורת רצפת חיזוק תחתונה ברוחב 30 ס"מ עם ציפוי חול, רצפת חפוי עליונה ברוחב 50 ס"מ עם ציפוי אגרגט, פריימר ביטומני מסוג "פריימר 5/30/7/1.5 מ"מ, לבורת מילוי המרווח העליון שבין הפרופיל והמקרה ע"י חומר איטמה אלסטומרי פוליאורטיני מסוג "ולקם 921" או "ספירטאן 230" או ש"ע או אלסטומרי ביטומני מסוג "פוקרל 18" או בעובי 5 מ"מ, מסוג "פולפר M" או "ביטומגום M" או "ישראלטוב M" או ש"ע, עם שריון לבד פוליאסטר וציפוי עליון מחול. הריעות בשכבה התחתונה מולחמות לתשתית ובחפיפה של 10 ס"מ, לבורת פריימר ביטומני מולחמות בפולמיר SBS מסוג 5R בעובי 4 מ"מ, לדוגמת "פולפר חול" או "ביטומגום 5R שחור" או "ספירפלקס 5R שחור" או "ישראלטוב 5R שחור" או ש"ע בעובי 4 מ"מ, מולחמות לתשתית שאפנתה תחילה בפריימר ביטומני מסוג צמנטי פולמרי חד רכיבי מסוג "ספיר 620" או ש"ע, לבורת סתימת חורי דיודים, חציבה וסיתות כסי חצץ וסדקים	מ'	-	30.00	-	-	30.00	
1048	05	עבודות איטום	05.013.0090	פוליאורטיני מסוג "ולקם 921" או "ספירטאן 230" או ש"ע או אלסטומרי ביטומני מסוג "פוקרל 18" או בעובי 5 מ"מ, מסוג "פולפר M" או "ביטומגום M" או "ישראלטוב M" או ש"ע, עם שריון לבד פוליאסטר וציפוי עליון מחול. הריעות בשכבה התחתונה מולחמות לתשתית ובחפיפה של 10 ס"מ, לבורת פריימר ביטומני מולחמות בפולמיר SBS מסוג 5R בעובי 4 מ"מ, לדוגמת "פולפר חול" או "ביטומגום 5R שחור" או "ספירפלקס 5R שחור" או "ישראלטוב 5R שחור" או ש"ע בעובי 4 מ"מ, מולחמות לתשתית שאפנתה תחילה בפריימר ביטומני מסוג צמנטי פולמרי חד רכיבי מסוג "ספיר 620" או ש"ע, לבורת סתימת חורי דיודים, חציבה וסיתות כסי חצץ וסדקים	מ"ר	-	120.00	-	-	120.00	
1049	05	עבודות איטום	05.013.0280	פולמיר SBS בעובי 5 מ"מ כל אחת, עם שריון לבד פוליאסטר, לבורת רצפת חיזוק תחתונה ברוחב 30 ס"מ עם ציפוי חול, רצפת חפוי עליונה ברוחב 50 ס"מ עם ציפוי אגרגט, פריימר ביטומני מסוג "פריימר בפולמיר SBS בעובי 4 מ"מ כל אחת, עם שריון לבד פוליאסטר, לבורת רצפת חיזוק תחתונה ברוחב 30 ס"מ עם ציפוי חול, רצפת חפוי עליונה ברוחב 50 ס"מ עם ציפוי אגרגט, פריימר ביטומני מסוג "פריימר 5/30/7/1.5 מ"מ, לבורת מילוי המרווח העליון שבין הפרופיל והמקרה ע"י חומר איטמה אלסטומרי פוליאורטיני מסוג "ולקם 921" או "ספירטאן 230" או ש"ע או אלסטומרי ביטומני מסוג "פוקרל 18" או בעובי 5 מ"מ, מסוג "פולפר M" או "ביטומגום M" או "ישראלטוב M" או ש"ע, עם שריון לבד פוליאסטר וציפוי עליון מחול. הריעות בשכבה התחתונה מולחמות לתשתית ובחפיפה של 10 ס"מ, לבורת פריימר ביטומני מולחמות בפולמיר SBS מסוג 5R בעובי 4 מ"מ, לדוגמת "פולפר חול" או "ביטומגום 5R שחור" או "ספירפלקס 5R שחור" או "ישראלטוב 5R שחור" או ש"ע בעובי 4 מ"מ, מולחמות לתשתית שאפנתה תחילה בפריימר ביטומני מסוג צמנטי פולמרי חד רכיבי מסוג "ספיר 620" או ש"ע, לבורת סתימת חורי דיודים, חציבה וסיתות כסי חצץ וסדקים	מ"ר	-	550.00	-	-	550.00	
1050	05	עבודות איטום	05.023.0010	פולמיר SBS מסוג 5R בעובי 4 מ"מ, לדוגמת "פולפר חול" או "ביטומגום 5R שחור" או "ספירפלקס 5R שחור" או "ישראלטוב 5R שחור" או ש"ע בעובי 4 מ"מ, מולחמות לתשתית שאפנתה תחילה בפריימר ביטומני מסוג צמנטי פולמרי חד רכיבי מסוג "ספיר 620" או ש"ע, לבורת סתימת חורי דיודים, חציבה וסיתות כסי חצץ וסדקים	מ"ר	-	1,050.00	-	-	1,050.00	
1051	05	עבודות איטום	05.031.0020	צמנטי פולמרי חד רכיבי מסוג "ספיר 620" או ש"ע, לבורת סתימת חורי דיודים, חציבה וסיתות כסי חצץ וסדקים	ק"ג	-	536.00	40.00	375.00	951.00	
1052	05	עבודות איטום	05.032.0020	ש"ע ב-3 שכבות (בכמות כוללת של 4.5 ק"ג/מ"ר) לקבלת ציפוי יבש בעובי 2 מ"מ, והגנה ע"י ריעת H.D.P.E מסוג "פוד דדין" או "ביטודדין T-15" או "גולדדין H15 פלס" או ש"ע בעובי 0.5 מ"מ	מ"ר	-	1,300.00	-	-	1,300.00	
1053	05	עבודות איטום	05.032.0070	"ביטום" (בכמות של 7 ק"ג/מ"ר) לקבלת ציפוי יבש בעובי של 4 מ"מ והגנה ע"י בד גיאטכני 200 גר/מ"ר וריעת H.D.P.E בעובי של 0.5 מ"מ	מ"ר	-	1,000.00	-	-	1,000.00	
1054	05	קווי מים, ביוב ותיעול	05.034.0010	"פולפר 4R חול" או "ביטומגום 4R שחור" או "ספירפלקס 4R שחור" או "ישראלטוב 4R שחור" או ש"ע משוריינת בלבד פוליאסטר בעובי 4 מ"מ, לבורת פריימר ביטומני מסוג "GS-474" או "פריימר 101" או "פולפר 5R חול" או "ספירפלקס 5R שחור" או "ישראלטוב 5R שחור" או ש"ע בעובי 5 מ"מ בהלחמה בחפיפה של 10 ס"מ לבורת פריימר ביטומני והדבקת פלגות הגנה מפוליסטירן מוקצף F-30 בעובי 3 ס"מ באמצעות יריעת מבד גיאטכני לא ארוג עשוי פוליאסטר או פולפרופילן במשקל 200 גר/מ"ר לניקוז או להגנה על איטום	מ"ר	-	700.00	-	-	700.00	
1055	05	עבודות איטום	05.034.0040	פולמיר SBS בעובי 5 מ"מ כל אחת, עם שריון לבד פוליאסטר, לבורת רצפת חיזוק תחתונה ברוחב 30 ס"מ עם ציפוי חול, רצפת חפוי עליונה ברוחב 50 ס"מ עם ציפוי אגרגט, פריימר ביטומני מסוג "פריימר בפולמיר SBS בעובי 4 מ"מ כל אחת, עם שריון לבד פוליאסטר, לבורת רצפת חיזוק תחתונה ברוחב 30 ס"מ עם ציפוי חול, רצפת חפוי עליונה ברוחב 50 ס"מ עם ציפוי אגרגט, פריימר ביטומני מסוג "פריימר 5/30/7/1.5 מ"מ, לבורת מילוי המרווח העליון שבין הפרופיל והמקרה ע"י חומר איטמה אלסטומרי פוליאורטיני מסוג "ולקם 921" או "ספירטאן 230" או ש"ע או אלסטומרי ביטומני מסוג "פוקרל 18" או בעובי 5 מ"מ, מסוג "פולפר M" או "ביטומגום M" או "ישראלטוב M" או ש"ע, עם שריון לבד פוליאסטר וציפוי עליון מחול. הריעות בשכבה התחתונה מולחמות לתשתית ובחפיפה של 10 ס"מ, לבורת פריימר ביטומני מולחמות בפולמיר SBS מסוג 5R בעובי 4 מ"מ, לדוגמת "פולפר חול" או "ביטומגום 5R שחור" או "ספירפלקס 5R שחור" או "ישראלטוב 5R שחור" או ש"ע בעובי 4 מ"מ, מולחמות לתשתית שאפנתה תחילה בפריימר ביטומני מסוג צמנטי פולמרי חד רכיבי מסוג "ספיר 620" או ש"ע, לבורת סתימת חורי דיודים, חציבה וסיתות כסי חצץ וסדקים	מ"ר	-	170.00	-	-	170.00	
1056	05	עבודות איטום	05.050.0060	פולמיר SBS בעובי 5 מ"מ כל אחת, עם שריון לבד פוליאסטר, לבורת רצפת חיזוק תחתונה ברוחב 30 ס"מ עם ציפוי חול, רצפת חפוי עליונה ברוחב 50 ס"מ עם ציפוי אגרגט, פריימר ביטומני מסוג "פריימר בפולמיר SBS בעובי 4 מ"מ כל אחת, עם שריון לבד פוליאסטר, לבורת רצפת חיזוק תחתונה ברוחב 30 ס"מ עם ציפוי חול, רצפת חפוי עליונה ברוחב 50 ס"מ עם ציפוי אגרגט, פריימר ביטומני מסוג "פריימר 5/30/7/1.5 מ"מ, לבורת מילוי המרווח העליון שבין הפרופיל והמקרה ע"י חומר איטמה אלסטומרי פוליאורטיני מסוג "ולקם 921" או "ספירטאן 230" או ש"ע או אלסטומרי ביטומני מסוג "פוקרל 18" או בעובי 5 מ"מ, מסוג "פולפר M" או "ביטומגום M" או "ישראלטוב M" או ש"ע, עם שריון לבד פוליאסטר וציפוי עליון מחול. הריעות בשכבה התחתונה מולחמות לתשתית ובחפיפה של 10 ס"מ, לבורת פריימר ביטומני מולחמות בפולמיר SBS מסוג 5R בעובי 4 מ"מ, לדוגמת "פולפר חול" או "ביטומגום 5R שחור" או "ספירפלקס 5R שחור" או "ישראלטוב 5R שחור" או ש"ע בעובי 4 מ"מ, מולחמות לתשתית שאפנתה תחילה בפריימר ביטומני מסוג צמנטי פולמרי חד רכיבי מסוג "ספיר 620" או ש"ע, לבורת סתימת חורי דיודים, חציבה וסיתות כסי חצץ וסדקים	מ"ר	-	950.00	-	1,300.00	-	2,250.00
1057	05	עבודות איטום	05.062.0030	פוליאורטיני מסוג "סיקפלקס פור HP 2" או ש"ע, לבורת ניקוי התפר, יישור שפתי התפר, פריימר, החדרת פרופיל גביו מפוליאטילן מוקצף בקוטר 25 מ"מ ומילוי התפר							

מס' רץ	פרק	שם פרק	מספר סעיף בכתב הכמויות	תאור סעיף	יחידה	מחיר יחידה למיליון ע" המציע	G4-9.1	G4-9.2	G4-9.3	סה"כ כתיב כמויות ב-ש	סה"כ כמויות G4-9
1068	08	מתקני חשמל	08.011.0051	תוספת עבור כל 20 ס"מ של העמקת החפירה לעומק מעל 120 ס"מ לתעלות ברוחב 80 ס"מ	מ'	-	3,600.00	1,800.00	2,100.00	-	7,500.00
1069	08	מתקני חשמל	08.011.0300	חפירה של תעלות לבלים בעובדת ידיים, לובת מצע ויכסוי חול, סרטי סימון, כיסוי והידוק סופי	מ"ק	-	250.00	250.00	250.00	-	750.00
1070	08	מתקני חשמל	08.011.0500	תוספת עבור ניסור כביש אספלט לצורך הנחת צנרת והחזרתו למצב שלפני הניסור לובת שחזור המבנה, ברוחב 40 ס"מ	מ'	-	100.00	100.00	100.00	-	300.00
1071	08	מתקני חשמל	08.011.0510	תוספת עבור ניסור כביש אספלט לצורך הנחת צנרת והחזרתו למצב שלפני הניסור לובת שחזור המבנה, ברוחב 80 ס"מ	מ'	-	100.00	100.00	100.00	-	300.00
1072	08	מתקני חשמל	08.011.0520	תוספת עבור פתיחת מדרכה מרוצפת קיימת לצורך הנחת צנרת והחזרתה למצב שלפני הפתיחה לובת שחזור המבנה עם המרצפות שפורקו, ברוחב 40 ס"מ	מ'	-	150.00	150.00	150.00	-	450.00
1073	08	מתקני חשמל	08.011.0530	תוספת עבור פתיחת מדרכה מרוצפת קיימת לצורך הנחת צנרת והחזרתה למצב שלפני הפתיחה לובת שחזור המבנה עם המרצפות שפורקו, ברוחב 80 ס"מ	מ'	-	100.00	100.00	100.00	-	300.00
1074	08	מתקני חשמל	08.011.0600	תוספת עבור לכנים או פלטות להגנה	מ'	-	200.00	200.00	200.00	-	600.00
1075	08	מתקני חשמל	08.011.1100	פירוק יסוד בטון של עמוד תאורה בגובה עד 7 מ' לובת החזרת פני השטח לקדמותם, מילוי החפירה ותיקוני אספלט או ריצוף	יח'	-	12.00	-	-	-	12.00
1076	08	מתקני חשמל	08.011.1110	פירוק יסוד בטון של עמוד תאורה בגובה 8-10 מ' לובת החזרת פני השטח לקדמותם, מילוי החפירה ותיקוני אספלט או ריצוף	יח'	-	100.00	-	-	-	100.00
1077	08	מתקני חשמל	08.011.1200	קוביט בטון במידות 1X1X1 מ' עם אזורי הרמה וחור עבור עמוד תאורה	יח'	-	60.00	100.00	100.00	-	260.00
1078	08	מתקני חשמל	08.012.0020	תא בקרה עגול בקוטר 80 ס"מ ובעומק 100 ס"מ לובת חפירה, התקנה, תקרה, מכסה מתאים ל-12.5 טון, שילוט, הכנת פתחים, איטום וחצץ בתחתית	יח'	-	55.00	55.00	60.00	-	170.00
1079	08	מתקני חשמל	08.012.0025	תא בקרה עגול בקוטר 100 ס"מ ובעומק 100 ס"מ לובת חפירה, התקנה, תקרה, מכסה מתאים ל-12.5 טון, שילוט, הכנת פתחים, איטום וחצץ בתחתית	יח'	-	10.00	10.00	20.00	-	40.00
1080	08	מתקני חשמל	08.012.0030	תוספת ל"ל עבור מכסה מתאים ל-40 טון, במקום מכסה מתאים ל-12.5 טון	יח'	-	5.00	-	-	-	5.00
1081	08	מתקני חשמל	08.012.0200	חיבור צנרת חדשה לתא בקרה קיים לובת חפירה, חציבת פתח לצנרת עד 8" קוטר, סתימת הפתח בבטון והחזרת השטח לקדמותו	קמפ	-	2.00	1.00	5.00	-	8.00
1082	08	מתקני חשמל	08.013.0020	גומחות בטון (פילרים) עבור לוח חשמל, במידות פנים 80X40 ס"מ X גובה חיצוני 250 ס"מ לובת מחיצה עבור 2 לוחות, חפירה והתקנה	יח'	-	4.00	4.00	5.00	-	13.00
1083	08	מתקני חשמל	08.013.0110	במידות 40X134 ס"מ וגובה 240 ס"מ, דוגמת חוצרת אקרשטיין, רדימיקס או ש"ע מאושר, לובת חפירה והתקנה מושלמת	יח'	-	4.00	4.00	5.00	-	13.00
1084	08	מתקני חשמל	08.013.0120	הקרינה, במידות 54X157 ס"מ וגובה 240 ס"מ, דוגמת חוצרת אקרשטיין, רדימיקס או ש"ע מאושר, לובת חפירה והתקנה מושלמת	יח'	-	4.00	4.00	5.00	-	13.00
1085	08	מתקני חשמל	08.014.0020	תא בקרה תיקני של "בוק" מס' P במידות פנים 61/61 ס"מ וגובה 95 ס"מ, לובת חפירה/חציבה, שילוט, הכנת פתחים ואיטום, ללא מכסה	יח'	-	5.00	5.00	4.00	-	14.00
1086	08	מתקני חשמל	08.014.0030	תא בקרה תיקני של "בוק" מס' 1A במידות פנים 57/127 ס"מ וגובה חוץ 192 ס"מ, לובת חפירה/חציבה, שילוט, הכנת פתחים ואיטום, ללא מכסה	יח'	-	5.00	5.00	4.00	-	14.00
1087	08	מתקני חשמל	08.014.0040	תא בקרה תיקני של "בוק" מס' 2A במידות פנים 91/143 ס"מ וגובה חוץ 227 ס"מ, לובת חפירה/חציבה, ללא מכסה	יח'	-	5.00	8.00	-	-	13.00
1088	08	מתקני חשמל	08.014.0080	תא בקרה תיקני של "בוק" מס' 401A במידות פנים 110/240 ס"מ וגובה חוץ 250 ס"מ, לובת חפירה/חציבה, שילוט, הכנת פתחים ואיטום, ללא מכסה	יח'	-	1.00	1.00	-	-	2.00
1089	08	מתקני חשמל	08.014.0210	מכסה תקני לתא בקרה "בוק" דגם A עם 3 חלקים לובת מסגרת להתקנה בכביש, מסוג D400 וסמל "בוק" כולל נעילה	יח'	-	5.00	2.00	4.00	-	11.00
1090	08	מתקני חשמל	08.014.0400	תוספת עבור הנחת תא על גבי צנרת קיימת	יח'	-	25.00	5.00	10.00	-	40.00
1091	08	מתקני חשמל	08.014.0450	הגבהת או הנמכת צווארון תא, לפי מפרט 1071.1 של בוק, בגובה עד 50 ס"מ, לובת זיון הבטון	יח'	-	1.00	1.00	1.00	-	3.00
1092	08	מתקני חשמל	08.021.0198	צינורות P.V.C קשיחים SN-16 קוטר 110 מ"מ עובי דופן 4.2 מ"מ עם חבל משיכה	מ'	-	4,000.00	3,000.00	2,000.00	-	9,000.00
1093	08	מתקני חשמל	08.021.0208	צינורות P.V.C קשיחים SN-16 קוטר 160 מ"מ עובי דופן 6.2 מ"מ עם חבל משיכה	מ'	-	7,000.00	9,000.00	7,500.00	-	23,500.00
1094	08	מתקני חשמל	08.021.0228	צינורות P.V.C קשיחים SN-16 קוטר 225 מ"מ עובי דופן 8.6 מ"מ עם חבל משיכה	מ'	-	7,000.00	5,000.00	2,500.00	-	14,500.00
1095	08	מתקני חשמל	08.021.0400	צינורות פלסטיים קוטר 50 מ"מ עם חבל משיכה עבור קוי טלפון בהתאם לדרישות חב' "בוק", יק"ע 13.5	מ'	-	-	100.00	-	-	100.00
1096	08	מתקני חשמל	08.021.0420	צינורות פלסטיים קוטר 75 מ"מ עם חבל משיכה עבור קוי טלפון בהתאם לדרישות חב' "בוק", יק"ע 13.5	מ'	-	10,000.00	10,500.00	13,000.00	-	33,500.00
1097	08	מתקני חשמל	08.021.0500	צינורות רב שכבתיים שרשרתיים קוטר 50 מ"מ עם חבל משיכה	מ'	-	5,700.00	2,000.00	2,500.00	-	10,200.00
1098	08	מתקני חשמל	08.021.0510	צינורות רב שכבתיים שרשרתיים קוטר 75 מ"מ עם חבל משיכה	מ'	-	4,200.00	2,000.00	5,000.00	-	11,200.00
1099	08	מתקני חשמל	08.031.0090	כבלי נחושת מסוג N2XY (XLPE) בחתך 3X2.5 ממ"ר קבועים למבנה, מונחים על סולמות או בתעלות או מושחלים בצינורות לובת חיבור בשני הקצוות, כדוגמת "ארבה" או ש"ע	מ'	-	1,500.00	1,637.00	1,300.00	-	4,437.00
1100	08	מתקני חשמל	08.031.0110	כבלי נחושת מסוג N2XY (XLPE) בחתך 5X2.5 ממ"ר קבועים למבנה, מונחים על סולמות או בתעלות או מושחלים בצינורות לובת חיבור בשני הקצוות, כדוגמת "ארבה" או ש"ע	מ'	-	5,100.00	1,500.00	2,000.00	-	8,600.00
1101	08	מתקני חשמל	08.031.0230	כבלי נחושת מסוג N2XY (XLPE) בחתך 5X16 ממ"ר קבועים למבנה, מונחים על סולמות או בתעלות או מושחלים בצינורות לובת חיבור בשני הקצוות, כדוגמת "ארבה" או ש"ע	מ'	-	5,100.00	1,500.00	3,500.00	-	10,100.00
1102	08	מתקני חשמל	08.035.0030	מוליכי נחושת גלויים בחתך 35 ממ"ר, טמונים בקרקע ו/או מושחלים בצינור ו/או על סולם כבלים לובת חיבור בשני הקצוות, כדוגמת "ארבה" או ש"ע	מ'	-	5,500.00	2,000.00	3,000.00	-	10,500.00
1103	08	מתקני חשמל	08.035.0040	מוליכי נחושת גלויים בחתך 50 ממ"ר, טמונים בקרקע ו/או מושחלים בצינור ו/או על סולם כבלים לובת חיבור בשני הקצוות, כדוגמת "ארבה" או ש"ע	מ'	-	250.00	100.00	150.00	-	500.00
1104	08	מתקני חשמל	08.040.0010	אלקטרודות הארקה ממוטות פלדה מצופים נחושת בקוטר 19 מ"מ ובאורך של 1.5 מ' תקועים אנכית בקרקע, לובת אביזרים מקוריים	יח'	-	25.00	15.00	25.00	-	65.00
1105	08	מתקני חשמל	08.040.0020	שוחת ביקורת מצינור בטון קוטר 50 ס"מ, עם מכסה להתקנה במדרכה	יח'	-	25.00	15.00	15.00	-	55.00
1106	08	מתקני חשמל	08.040.0030	פסים להשוואת פוטנציאלים עשויים מנחושת בחתך 40/4 מ"מ עבור 7 מוליכים	יח'	-	120.00	70.00	160.00	-	350.00
1107	08	מתקני חשמל	08.040.0060	נקודת הארקה במוליך נחושת 25 ממ"ר מפס השוואת הפוטנציאלים לאלמנט מתכת, או לצנרת מים, לובת צנרת מגן ושלה תקינת	נק'	-	10.00	-	-	-	10.00
1108	08	מתקני חשמל	08.040.0100	גשר הארקה תקני על מגונו מים לובת שלות תקינות ושילוט "הארקה לא לנתק"	יח'	-	20.00	-	-	-	20.00
1109	08	מתקני חשמל	08.040.0240	נקודת הארקה במוליך 50 ממ"ר לאלמנט מתכת או לצנרת מים (עבור המוליך משולם בנפרד), לובת בורג מחובר או מותחן לצידו, דיסקיות, נעל כבל, שילוט וכל יתר החדש לחיבור הנקודה	נק'	-	10.00	5.00	20.00	-	20.00
1110	08	מתקני חשמל	08.040.0310	מהדק הארקה כבד לצנרת מים בקוטר 2"	יח'	-	10.00	-	-	-	10.00
1111	08	מתקני חשמל	08.040.0340	מהדק הארקה כבד לצנרת מים בקוטר עד 6"	יח'	-	10.00	5.00	5.00	-	20.00
1112	08	מתקני חשמל	08.051.0020	עמודי ע"ע באורך 10 מ', תקועים בקרקע לובת חפירה/חציבה, סתימת הבור ולוחית זיהוי, כדוגמת "ארבה" או ש"ע	יח'	-	60.00	100.00	100.00	-	260.00
1113	08	מתקני חשמל	08.051.0050	עמודי משען לעמודי ע"ע שאורכם 10 מ', לובת מנגנון החיבור	יח'	-	25.00	30.00	30.00	-	85.00
1114	08	מתקני חשמל	08.051.0100	התקנה בלבד של עמודי ע"ע באורך עד 10 מ', שיוסוף ע"ע המזוין, לובת חפירה ו/או חציבת בור, מילוי אבנים או בטון ואדמה (מילוי כנדרש במפרט), הידוק ויציב החפירה	יח'	-	60.00	100.00	130.00	-	290.00
1115	08	מתקני חשמל	08.056.0940	פירוק יסוד בטון של עמוד תאורה בגובה עד 7 מ' לובת החזרת פני השטח לקדמותם, מילוי החפירה ותיקוני אספלט או ריצוף	יח'	-	-	10.00	20.00	-	30.00
1116	08	מתקני חשמל	08.056.0950	פירוק יסוד בטון של עמוד תאורה בגובה 8-10 מ' לובת החזרת פני השטח לקדמותם, מילוי החפירה ותיקוני אספלט או ריצוף	יח'	-	-	100.00	120.00	-	220.00
1117	08	מתקני חשמל	08.056.1325	מ"מ לובת פלטת יסוד ושילוט, מילוי המרווח בין לוח הבסיס לפני היסוד, הכנה לתא אביזרים עם דלת וכל האביזרים הדרושים להצבת העמוד ולחיבור החזרע בראשו	יח'	-	29.00	19.00	7.00	-	55.00
1118	08	מתקני חשמל	08.056.1357	שילוט, מילוי המרווח בין לוח הבסיס לפני היסוד, הכנה לתא אביזרים עם דלת וכל האביזרים הדרושים להצבת העמוד ולחיבור החזרע בראשו	יח'	-	-	-	25.00	-	25.00
1119	08	מתקני חשמל	08.056.1505	זרוע לפנס רחוב, 2" באורך עד 1 מ' מחתך	יח'	-	28.00	28.00	28.00	-	84.00
1120	08	מתקני חשמל	08.056.1550	זרוע קוביט בודדת לפנס ממלוונת באבץ חם 1.2X1.2 מ'	יח'	-	-	-	25.00	-	25.00
1121	08	מתקני חשמל	08.056.1585	זרוע סטנדרטית לעמוד ע"ע באורך עד 3 מ'	יח'	-	85.00	100.00	200.00	-	385.00
1122	08	מתקני חשמל	08.056.2210	חיבור או ניתוק הזנת חשמל לתאורת רחוב בשמוד חברת חשמל או עמוד תאורה עירוני לובת אמצעי הרמה (אם נדרש)	יח'	-	5.00	5.00	5.00	-	15.00
1123	08	מתקני חשמל	08.056.2340	עמוד תאורה רב תכליתי מאלומיניום צבוע, בגובה 9 מ', דגם STD "אבן גבירול" או ש"ע, לובת פלטת יסוד ושילוט, הכנה לתא אביזרים עם דלת וכל האביזרים הדרושים להצבת העמוד ולחיבור החזרע בראשו	יח'	-	-	30.00	35.00	-	65.00
1124	08	מתקני חשמל	08.056.2380	עמוד תאורה רב תכליתי מאלומיניום צבוע, בגובה 9 מ', דגם HD "אבן גבירול" או ש"ע, לובת פלטת יסוד ושילוט, הכנה לתא אביזרים עם דלת וכל האביזרים הדרושים להצבת העמוד ולחיבור החזרע בראשו	יח'	-	92.00	30.00	35.00	-	157.00
1125	08	מתקני חשמל	08.056.2510	צלחת תחתונה לעמוד אבן גבירול	יח'	-	14.00	10.00	15.00	-	39.00
1126	08	מתקני חשמל	08.056.2520	באנר לעמוד אבן גבירול (מחיר לזוג)	יח'	-	92.00	70.00	70.00	-	232.00
1127	08	מתקני חשמל	08.056.2540	זרוע בודדת דגם "אבן גבירול" או ש"ע באורך 0.2 מ', לובת צבע ומתאם	יח'	-	118.00	70.00	30.00	-	218.00
1128	08	מתקני חשמל	08.056.2560	זרוע בודדת דגם "אבן גבירול" או ש"ע באורך 1.5 מ', לובת צבע ומתאם	יח'	-	72.00	60.00	15.00	-	147.00
1129	08	מתקני חשמל	08.056.2565	זרוע כפולה דגם "אבן גבירול" או ש"ע באורך 1.5 מ', לובת צבע ומתאם	יח'	-	20.00	10.00	20.00	-	50.00
1130	08	מתקני חשמל	08.056.2570	זרוע משולשת דגם "אבן גבירול" או ש"ע באורך 1.5 מ', לובת צבע ומתאם	יח'	-	6.00	5.00	1.00	-	12.00
1131	08	מתקני חשמל	08.056.2575	מחזיק זגלים בודד דגם "אבן גבירול" או ש"ע, לובת צבע	יח'	-	80.00	70.00	50.00	-	200.00
1132	08	מתקני חשמל	08.056.2580	מחזיק זגלים כפול דגם "אבן גבירול" או ש"ע, לובת צבע	יח'	-	12.00	20.00	20.00	-	52.00

מס' רץ	פרק	שם פרק	מספר סעיף בכתב הנמויות	תאור סעיף	יחידה	מחיר יחידה למילוי ע"ה המציע	G4-9.1	G4-9.2	G4-9.3	סה"כ כתב נמויות ב-ש	סה"כ נמויות G4-9
1133	08	מתקני חשמל	08.056.3500	ששנה" למצלמה לעמוד דגם [אבן גבירול] או ש"ע"	יח'	-	12.00	12.00	16.00	-	40.00
1134	08	מתקני חשמל	08.056.5170	תפול ואחזקת מערכת תאורה מעל 40 עמודים, לתקופה של 10-5 חודשים, לרבות החלפת בלא ותיקון תקלות (אספקת והתקנת המערכת ופירוקה נמנדים בנפרד). המחיר לעמוד אחד ליום	יח'	-	450.00	450.00	450.00	-	1,350.00
1135	08	מתקני חשמל	08.056.5200	פירוק מערכת תאורה זמנית הכוללת 40-6 עמודים, לרבות פינוי העמודים, הבללים וכל הציוד, לקטע אחר בפריקת וחיבור המתקן לחשמל (אישור בודק ואחזקת המערכת- נמנדים בנפרד). המחיר לעמוד אחד	יח'	-	450.00	2.00	2.00	-	454.00
1136	08	מתקני חשמל	08.057.0010	הספק, בורג הארקה וחיבור הארקה, כבלי חיבור בין המגש לגוף התאורה כמפורט קומפלט (ללא ציוד הפעלה) וחומרי העדר	יח'	-	10.00	10.00	35.00	-	55.00
1137	08	מתקני חשמל	08.057.0020	מהדקי הספק, בורג הארקה וחיבור הארקה, כבלי חיבור בין המגש לגוף התאורה כמפורט קומפלט (ללא ציוד הפעלה) וחומרי העדר	יח'	-	76.00	70.00	100.00	-	246.00
1138	08	מתקני חשמל	08.057.0030	מהדקי הספק, בורג הארקה וחיבור הארקה, כבלי חיבור בין המגש לגוף התאורה כמפורט קומפלט (ללא ציוד הפעלה) וחומרי העדר	יח'	-	20.00	5.00	10.00	-	35.00
1139	08	מתקני חשמל	08.057.0100	בית תקע מוגן מים חד פוי A16 לתאורת חג להתקנה בעמוד תאורה לרבות הספת מא"א A16 על מגש האבזורים ובכל N2XY 3X2.5	יח'	-	14.00	10.00	100.00	-	124.00
1140	08	מתקני חשמל	08.059.0210	כבלי חיבור תא"מ מאלומיניום בחתך 4X25 ממ"ר, לרבות אבזורים לחיבור והתקנת הכבל, מושלם	מ'	-	3,200.00	2,500.00	2,500.00	-	8,200.00
1141	08	מתקני חשמל	08.061.0420	חיבור פלסטיות משוריינות מפוליקרבונט (C.I) במידות 350/250 מ"מ ובעומק 150 מ"מ (לא כולל פסי צבירה, חוט, מרדקים וחומרי עדר)	יח'	-	5.00	5.00	5.00	-	15.00
1142	08	מתקני חשמל	08.061.0425	חיבור פלסטיות משוריינות מפוליקרבונט (C.I) במידות 500/350 מ"מ ובעומק 150 מ"מ (לא כולל פסי צבירה, חוט, מרדקים וחומרי עדר)	יח'	-	5.00	5.00	5.00	-	15.00
1143	08	מתקני חשמל	08.086.0700	גוף תאורת כבישים ורחובות לד 76-102W מסוג ITALO 1 4M מתוצרת AEC כדוגמת ש.מ.יוניברס, או ש"ע, מותקן מושלם	יח'	-	30.00	30.00	30.00	-	90.00
1144	08	מתקני חשמל	08.086.0710	גוף תאורת כבישים ורחובות לד 95-127W מסוג ITALO 2 5M מתוצרת AEC כדוגמת ש.מ.יוניברס, או ש"ע, מותקן מושלם	יח'	-	-	-	25.00	-	25.00
1145	08	מתקני חשמל	08.086.0740	גוף תאורת כבישים ורחובות לד 169W מסוג ITALO 2 8M מתוצרת AEC כדוגמת ש.מ.יוניברס, או ש"ע, מותקן מושלם	יח'	-	195.00	110.00	140.00	-	445.00
1146	08	מתקני חשמל	08.086.1290	גוף תאורת כבישים ורחובות דקורטיבי לד 52W דגם GALERIA LED SMALL 28, להתקנה בגובה 4-6 מ' מתוצרת COOPER LIGHTING כדוגמת אור עד מהדסים או ש"ע, מותקן מושלם	יח'	-	40.00	19.00	7.00	-	66.00
1147	08	מתקני חשמל	08.104.0050	קידוח מעבר בקיר בטון מזוין בעובי עד 40 ס"מ, עבור צינור בקוטר 2" לרבות הצינור	יח'	-	12.00	2.00	2.00	-	16.00
1148	08	מתקני חשמל	08.104.0060	קידוח מעבר בקיר בטון מזוין בעובי עד 40 ס"מ, עבור צינור בקוטר 4" לרבות הצינור	יח'	-	8.00	2.00	2.00	-	12.00
1149	08	מתקני חשמל	08.107.0020	בדיקת מתקן חשמל מסחרי בגודל עד 250X3 אמפר ע"י בודק מוסמך לרבות תשלום עבור הבדיקה, הגשת תוכנית וסיוע לבודק בעריכת המדידות	קומפ'	-	3.00	3.00	3.00	-	9.00
1150	08	מתקני חשמל	08.170.0134	זרוע שוט לנמוזר באורך מעל 3.5 מ' ועד 5.5 מ' לעמוד דגם [אבן גבירול] או ש"ע, לרבות צבע בתנור	יח'	-	16.00	16.00	16.00	-	48.00
1151	08	מתקני חשמל	08.170.0137	תושבת מתכוננת לנמוזר לעמוד דגם [אבן גבירול] או ש"ע	יח'	-	120.00	40.00	40.00	-	200.00
1152	09	עבודות טיח	09.021.0300	ציפוי כורכר 2000 בעבי 2 ס"מ, תוצרת "רדימיקס" או ש"ע, לרבות שכבה מקשרת, גוון טבעי	מ"ר	-	-	-	430.00	-	430.00
1153	14	עבודות אבן	14.080.0010	ריצוף משטחים ושילבים מאבן מסוג "כיר זית" צהוב בעובי 5 ס"מ בעיבוד "מוטבה". מחיר יסוד לאבן 150	מ"ר	-	-	-	500.00	-	500.00
1154	14	עבודות אבן	14.080.0060	ריצוף אבן, "כיר זית" בעובי 6 ס"מ בעיבוד "מוטבה" או "מוטבה" ובגודל 10/10 ס"מ בדוגמה מעוגלת או ישירה, מחיר יסוד לאבן 250 ש"ח/מ"ר	מ"ר	-	-	-	200.00	-	200.00
1155	19	מסגרות חרש	19.010.0010	4 מ"מ וכן פחי קשר, פחי עגון וברגים, לרבות ניקוי במברשות פלדה וצבע יסוד סינטטי, לכמות מעל ל-1 טון ועד 2 טון	טון	-	1.10	0.70	-	-	1.80
1156	19	מסגרות חרש	19.010.0048	וברגים, לרבות ניקוי במברשות פלדה, ריתוכים וצבע יסוד סינטטי, לכמות מעל ל-10 טון	טון	-	-	-	12.50	-	12.50
1157	23	כלנסאות	23.010.0005	תוספת לכלנסאות בקדיחה יבשה, עבור הובלה (עד 60 ק"מ) והתארגנות לעבודה שהיקפה הכולל מעל 500 מ' ועד 1000 מ' כלנסאות	קומפ'	-	1.00	1.00	-	-	2.00
1158	23	כלנסאות	23.010.0010	כלנסאות בטון ב-30 קידוח ויציקה קוטר 40 ס"מ ובעומק עד 10 מ'	מ'	-	1,744.00	504.00	960.00	-	3,208.00
1159	23	כלנסאות	23.010.0040	כלנסאות בטון ב-30 קידוח ויציקה קוטר 60 ס"מ ובעומק עד 10 מ'	מ'	-	319.00	199.00	308.00	-	826.00
1160	23	כלנסאות	23.010.0400	צינור פלדה לכדיקה אולטראסוניו בקוטר 2", סגור בתחתית ומקובע לכלוב זיון הכלנס (עלות הבדיקה נכללת במחיר הכלנסאות)	מ'	-	-	4,240.00	-	-	4,240.00
1161	23	כלנסאות	23.020.0040	כלנסאות בטון ב-30 יצוקים עם תמיסת בנטוניט, קידוח ויציקה קוטר 60 ס"מ ועומק עד 10 מ'	מ'	-	-	230.00	-	-	230.00
1162	23	כלנסאות	23.020.0060	כלנסאות בטון ב-30 יצוקים עם תמיסת בנטוניט, קידוח ויציקה קוטר 70 ס"מ ועומק עד 15 מ'	מ'	-	-	210.00	-	-	210.00
1163	23	כלנסאות	23.020.0100	כלנסאות בטון ב-30 יצוקים עם תמיסת בנטוניט, קידוח ויציקה קוטר 90 ס"מ ועומק עד 15 מ'	מ'	-	-	1,120.00	-	-	1,120.00
1164	23	כלנסאות	23.100.0030	כלוב זיון לכלנסאות בכל הקטרים	טון	-	62.00	116.00	16.00	-	194.00
1165	24	הריסת ופירוקים	24.011.0020	הריסת מרצפ' בטון מזו"ן /או רצפות תלויות, בעובי מעל 15 ס"מ ועד 20 ס"מ, לרבות חיתוך הזיון	מ"ר	-	-	-	100.00	-	100.00
1166	24	הריסת ופירוקים	24.013.0030	הריסת תקרת בטון מסיבית מטיח בעובי 20 ס"מ, לרבות חיתוך זיון	מ"ר	-	-	25.00	-	-	25.00
1167	24	הריסת ופירוקים	24.013.0060	הריסת קורות בטון ברוחב 20 ס"מ	מ"ק	-	-	30.00	-	-	30.00
1168	24	הריסת ופירוקים	24.072.0010	הינו עד 3.5 מ' במפלס התחתון של קונסטרוקציה הגג, המדידה לפי שטח נטו של שיפוע הגג, ללא חפיות. המחיר הינו לכמות מעל 100 מ"ר ועד 250 מ"ר	מ"ר	-	-	-	200.00	-	200.00
1169	24	הריסת ופירוקים	24.072.0280	פירוק צינורות אסבסט צננת קוטר 1250-600 מ"מ, לרבות פינוי בהתאם להנחיות המשרד לאיכות הסביבה, לא כולל הפירה והידוק חוזר. המחיר הינו לכמות מעל 20 מ"ר	מ'	-	-	-	200.00	-	200.00
1170	40	פיתוח נופי	40.051.0040	ציפוי גרונולט בעובי 3 ס"מ, עם חלקי נחל קטנים בגוון לבן ע"ג משטח בטון קיים (הנמדד בנפרד), לרבות תפרים וסדגלי אלומיניום	מ"ר	-	120.00	120.00	-	-	240.00
1171	40	פיתוח נופי	40.052.0015	מדרגות טרומיות מבטון בחתך 40/15 ס"מ (רום ושלה), גוון אפור, לרבות משטח בטון ב-30 משופע, מצע מהוקך זיון הבטון, מחיר יסוד 165 ש"ח/מ"ר	מ'	-	12.00	12.00	18.00	-	42.00
1172	40	פיתוח נופי	40.053.0310	ריצוף באבנים משתלבות בעובי 6 ס"מ, מלכניות במידות 10/20 ס"מ או ריבועיות במידות 20/20 ס"מ, לרבות חול 5 ס"מ (לא כולל מצע), גוון אפור	מ"ר	-	600.00	600.00	200.00	-	1,400.00
1173	40	פיתוח נופי	40.053.0768	ריצוף באבנים מלכניות בעובי 7 ס"מ דגם "אורגנו - אקוסטון" בגמר מלוטש, מידות 30/30 ס"מ לרבות חול 5 ס"מ (לא כולל מצע)	מ"ר	-	5,840.00	3,800.00	4,010.00	-	13,650.00
1174	40	פיתוח נופי	40.053.0800	ריצוף באבנים משתלבות בעובי 7 ס"מ, לרבות דגם "טרנטו מסותת" או ש"ע במידות: 10/12.5 ס"מ, 13.5/21.6 ס"מ, 13.5/14.5 ס"מ לרבות חול 5 ס"מ (לא כולל מצע) בגוון קוקטיל, בגמר מסותת.	מ"ר	-	1,350.00	1,750.00	1,950.00	-	5,050.00
1175	40	פיתוח נופי	40.053.2501	נגיש- אבן סימון/אזורה מוביל לאנשים כבדי ראייה (עם בליטות או פסים) בהנמכת ריצוף במעברי חציה במידות 20/20 ס"מ, לפי ת"ת 1918 חלק 6, בגוון צבעוני על בסיס מלט אפור	מ"ר	-	130.00	46.00	270.00	-	446.00
1176	40	פיתוח נופי	40.053.2502	נגיש כב"ל אך אבן סימון / אזורה בגוון לבן	מ"ר	-	130.00	100.00	100.00	-	330.00
1177	40	פיתוח נופי	40.054.0020	אבן שפה לכביש במידות 17/25/100 ס"מ, לרבות יסוד ומשענת בטון, גוון אפור	מ'	-	1,450.00	500.00	150.00	-	2,100.00
1178	40	פיתוח נופי	40.054.0029	אבן אי תנועה משופעת, במידות 23/23/100 ס"מ לרבות יסוד ומשענת בטון, גוון אפור	מ'	-	480.00	170.00	650.00	-	1,300.00
1179	40	פיתוח נופי	40.054.0063	אבן שפה רחבה ישירה או משופעת במידות 30/25/50 ס"מ, לרבות יסוד ומשענת בטון, גוון אפור	מ'	-	1,800.00	1,400.00	1,800.00	-	5,000.00
1180	40	פיתוח נופי	40.054.0081	אבן תעלה חד או דו שיפועיות במידות 30/10/50 ס"מ לרבות תושבת בטון, גוון אפור	מ'	-	900.00	200.00	600.00	-	1,700.00
1181	40	פיתוח נופי	40.054.0098	אבן שפה לכניסת רכב במידות 45/45 ס"מ לרבות אבנים פינתיות, לרבות יסוד ומשענת בטון, גוון אפור	מ'	-	60.00	30.00	55.00	-	145.00
1182	40	פיתוח נופי	40.054.0150	יציקת קצה/ראש אי תנועה מבטון מזוין בשטח עד 2 מ"ר	יח'	-	20.00	11.00	30.00	-	61.00
1183	40	פיתוח נופי	40.054.0600	אבן ג' במידות 10/20/100 ס"מ, לרבות יסוד ומשענת בטון, גוון אפור	מ'	-	2,050.00	3,028.00	2,750.00	-	7,828.00
1184	40	פיתוח נופי	40.054.1200	עבור הרמת אבני השפה, יסוד ותיקון אספלט או בטון לאורך האבן שפה ברוחב עד 10 ס"מ. פירוק אבן שפה נמדד בנפרד	מ'	-	140.00	100.00	360.00	-	600.00
1185	40	פיתוח נופי	40.061.0010	חפירה עבור יסוד עובר לקיר תומך בעומק עד 2 מ'	מ"ק	-	250.00	190.00	180.00	-	620.00
1186	40	פיתוח נופי	40.061.0051	יסוד עובר מבטון ב-30 לקיר תומך, עובי מ-20 ס"מ עד 30 ס"מ ורוחב עד 1 מ'. המחיר כולל זיון (לפי ק"ג למ"ק)	מ"ק	-	95.00	65.00	55.00	-	215.00
1187	40	פיתוח נופי	40.061.0105	תוספת לסעיף 40.061.0051 עבור זיון בכמות מעל 60 ק"ג למ"ק ועד 80 ק"ג למ"ק	מ"ק	-	240.00	150.00	55.00	-	445.00
1188	40	פיתוח נופי	40.061.0109	תוספת לקיר תומך עבור גמר בטון חשוף חלק ובתבניות מיוחדות	מ"ר	-	400.00	100.00	230.00	-	730.00
1189	41	פיתוח נופי	41.010.0010	הסרת צמחיה וניקוי השטח	מ"ר	-	2,000.00	10,000.00	10,000.00	-	22,000.00
1190	41	עבודות גינון והשקיה	41.011.0010	עיבוד הקרקע לעומק 20 ס"מ, לרבות הפיכת הקרקע ותיחוחה בכלים מכאניים וישר גנני סופי, באדמות קלת ובינוניות בחלקה אשר שטחה מעל 250 מ"ר	מ"ר	-	3,400.00	4,500.00	2,200.00	-	10,100.00
1191	41	עבודות גינון והשקיה	41.011.0040	קומפוסט לשטחים מעל 250 מ"ר (בכמות של כ-25 מ"ק לחזנם)	מ"ק	-	82.00	65.00	55.00	-	202.00
1192	41	עבודות גינון והשקיה	41.011.0045	קומפוסט בשקים 1.5 מ"ק לרבות אריזה והובלה	יח'	-	20.00	22.00	22.00	-	64.00
1193	41	עבודות גינון והשקיה	41.011.0110	תוספת של דישון יסוד להכשרת השטח, 100 ק"ג לדונם סופר פוספט ו-120 ק"ג לדונם של אשלגן כלורי	מ"ר	-	3,400.00	4,500.00	2,200.00	-	10,100.00
1194	41	עבודות גינון והשקיה	41.011.0210	אדמה מתאימה לגינון, לרבות פזיור בשטח (בכמות גדולה)	מ"ק	-	2,100.00	1,800.00	980.00	-	4,880.00
1195	41	עבודות גינון והשקיה	41.020.0011	נטיעת שתילים עונתיים (קטן מ-1 ליטר)	יח'	-	4,500.00	1,000.00	1,000.00	-	6,500.00
1196	41	פיתוח נופי	41.020.0021	נטיעת שתילים רב שנתיים (קטן מ-1 ליטר)	יח'	-	-	-	3,000.00	-	3,000.00
1197	41	עבודות גינון והשקיה	41.020.0030	נטיעת שתילים 3 (1 ליטר)	יח'	-	300.00	1,000.00	2,200.00	-	3,500.00

מס' רץ	פרק	שם פרק	מספר סעיף	תאור סעיף	יחידה	מחיר יחידה למיליון ע"ה המציע	G4-9.1	G4-9.2	G4-9.3	סה"כ כתב כמויות ב-ש	סה"כ כמויות G4-9
1198	41	עבודות גינון והשקיה	41.020.0040	נטיעת שתילים גדול 4 (3 ליטר)	יח'	יש	665.00	520.00	750.00	-	1,935.00
1199	41	עבודות גינון והשקיה	41.020.0180	עצים ממיכל (60 ליטר) "גודל 8" בקוטר גזע 2" - 30 ליטר קומפוסט לטע	יח'	יש	89.00	95.00	82.00	-	266.00
1200	41	עבודות גינון והשקיה	41.020.0311	העתקת עץ זיץ בינוני	יח'	יש	-	-	1.00	-	1.00
1201	41	עבודות גינון והשקיה	41.020.0323	העתקת עץ דקל ענק בתחום האתר	יח'	יש	1.00	-	-	-	1.00
1202	41	עבודות גינון והשקיה	41.020.0350	העתקה חפזה של עץ בוגר קטן בגובה עד 4 מ' על פי הנחיות ובליווי אגרונומוגום מומחה ושיתולתו מחדש לזכות כל הטיפולים הנדרשים	יח'	יש	1.00	-	2.00	-	3.00
1203	41	עבודות גינון והשקיה	41.020.0352	העתקה חפזה של עץ בוגר בגובה מ 4.01 מ' ועד 7 מ' על פי הנחיות ובליווי אגרונומוגום מומחה ושיתולתו מחדש לזכות כל הטיפולים הנדרשים	יח'	יש	3.00	-	-	-	3.00
1204	41	עבודות גינון והשקיה	41.020.0353	העתקה חפזה של עץ בוגר בגובה מ 7.01 מ' ועד 10 מ' על פי הנחיות ובליווי אגרונומוגום מומחה ושיתולתו מחדש לזכות כל הטיפולים הנדרשים	יח'	יש	2.00	-	-	-	2.00
1205	41	עבודות גינון והשקיה	41.020.0354	העתקה חפזה של עץ בוגר ענק בגובה מעל 10 מ' על פי הנחיות ובליווי אגרונומוגום מומחה ושיתולתו מחדש לזכות כל הטיפולים הנדרשים	יח'	יש	3.00	-	-	-	3.00
1206	41	עבודות גינון והשקיה	41.020.0355	העתקת עץ בוגר בינוני בגובה עד 7 מ', על פי הנחיות ובליווי אגרונומוגום מומחה ושיתולתו מחדש, לזכות כל הטיפולים הנדרשים	יח'	יש	-	-	11.00	-	11.00
1207	41	עבודות גינון והשקיה	41.020.0360	העתקת עץ בוגר גדול בגובה מעל 7 מ', על פי הנחיות ובליווי אגרונומוגום מומחה ושיתולתו מחדש, לזכות כל הטיפולים הנדרשים	יח'	יש	-	-	7.00	-	7.00
1208	41	עבודות גינון והשקיה	41.020.0362	העץ המתבצע על קו תקופה של עד שנתיים (לפחות 2 קייצים) בליווי אגרונומוגום מומחה ושיתולתו מחדש, לזכות כל הטיפולים הנדרשים	יח'	יש	-	-	1.00	-	1.00
1209	41	עבודות גינון והשקיה	41.020.352	העתקה חפזה של עץ בוגר בגובה מ 4.01 מ' ועד 7 מ' על פי הנחיות ובליווי אגרונומוגום מומחה ושיתולתו מחדש לזכות כל הטיפולים הנדרשים	יח'	יש	-	-	6.00	-	6.00
1210	41	עבודות גינון והשקיה	41.020.353	העתקה חפזה של עץ בוגר בגובה מ 7.01 מ' ועד 10 מ' על פי הנחיות ובליווי אגרונומוגום מומחה ושיתולתו מחדש לזכות כל הטיפולים הנדרשים	יח'	יש	-	-	1.00	-	1.00
1211	41	עבודות גינון והשקיה	41.030.0010	הכנת שטח למדשאה (מעל 250 מ"ר) לזכות קומפוסט, דישון וישור סופי	מ"ר	יש	3,150.00	3,000.00	1,200.00	-	7,350.00
1212	41	עבודות גינון והשקיה	41.030.0040	מרבדי דשא (מעל 250 מ"ר) מזון אל טוחו או פספסום דגני	מ"ר	יש	3,150.00	3,000.00	1,200.00	-	7,350.00
1213	41	עבודות גינון והשקיה	41.040.0060	מד מים רב זרמי + פלט חשמל לזכות הקורדים, דוגמת "ארד" או ש"ע, 1 1/2	יח'	יש	-	2.00	-	-	2.00
1214	41	עבודות גינון והשקיה	41.040.0620	ארון הגנה לראש מערכת מסוג "ענברי" דגם FGI-2-1100 או ש"ע לזכות בסיס סוקל בהתאם למידות הארון ומנועול	יח'	יש	-	2.00	-	-	2.00
1215	41	עבודות גינון והשקיה	41.040.0010	ברז אלכסון, דוגמת "דורות" או ש"ע קוטר 2"	יח'	יש	2.00	4.00	-	-	6.00
1216	41	עבודות גינון והשקיה	41.040.0020	ברז אלכסון, דוגמת "דורות" או ש"ע קוטר 1 1/2"	יח'	יש	10.00	4.00	6.00	-	20.00
1217	41	עבודות גינון והשקיה	41.040.0030	ברז אלכסון, דוגמת "דורות" או ש"ע קוטר 1"	יח'	יש	-	-	2.00	-	2.00
1218	41	עבודות גינון והשקיה	41.040.0050	מד מים רב זרמי + פלט חשמל לזכות הקורדים, דוגמת "ארד" או ש"ע, 2"	יח'	יש	1.00	2.00	-	-	3.00
1219	41	עבודות גינון והשקיה	41.040.0060	מד מים רב זרמי + פלט חשמל לזכות הקורדים, דוגמת "ארד" או ש"ע, 1 1/2"	יח'	יש	5.00	-	-	-	5.00
1220	41	עבודות גינון והשקיה	41.040.0070	מד מים רב זרמי + פלט חשמל לזכות הקורדים, דוגמת "ארד" או ש"ע, 1"	יח'	יש	-	-	1.00	-	1.00
1221	41	עבודות גינון והשקיה	41.040.0151	הידחמטר מקטין לחץ תוצרת חברת "ברמד" או ש"ע כולל קורד וברזון, 2", מלכודת אבנים, מד לחץ, יציאה למי פיקוד ופלט חשמל	יח'	יש	1.00	-	-	-	1.00
1222	41	עבודות גינון והשקיה	41.040.0201	מסנן אוטומטי קוטר 2" מסוג "פילטומט M102" או ש"ע לזכות בקר אלקטרוני	יח'	יש	1.00	-	-	-	1.00
1223	41	עבודות גינון והשקיה	41.040.0620	ארון הגנה לראש מערכת מסוג "ענברי" דגם FGI-2-1100 או ש"ע לזכות בסיס סוקל בהתאם למידות הארון ומנועול	יח'	יש	1.00	3.00	-	-	4.00
1224	41	עבודות גינון והשקיה	41.040.0630	ארון הגנה לראש מערכת מפוליאסטר משוריי דוגמת "אורלייט בלומגארד" או ש"ע, במידות 1326X1370X420 מ"מ, לזכות בסיס סוקל בהתאם למידות הארון ומנועול	יח'	יש	3.00	-	1.00	-	4.00
1225	41	עבודות גינון והשקיה	41.050.0480	הרחבה עבור מחשב מסוג "סקורפיו M" או ש"ע, לזכות תוספת 12 הפעלות, 4 כניסות, התקנה, אינטגרציה, הדרכה ואחריות לשנה	יח'	יש	-	1.00	-	-	1.00
1226	41	עבודות גינון והשקיה	41.050.0490	התחברות לעמוד תאורה עבור בקר סקורפיו/ארינט, לזכות מטען, מצבר והתקנה מושלמת כולל חיבור מושלם לעמוד תאורה ע"י חשמלאי מוסמך	יח'	יש	3.00	2.00	3.00	-	8.00
1227	41	עבודות גינון והשקיה	41.050.0500	מערכת סולארית עבור סקורפיו D.C קומפלט	יח'	יש	3.00	2.00	1.00	-	6.00
1228	41	עבודות גינון והשקיה	41.050.0512	מארז outdoor, תקן CB לבקר ולאביזרים ההיקפיים. התקנה ע"י מתקין מורשה של היצרן, אינטגרציה, הדרכה, אחריות ושורת לשנה	יח'	יש	2.00	2.00	4.00	-	8.00
1229	41	עבודות גינון והשקיה	41.050.0550	מחשב סקורפיו XR 4X4, לזכות דריי, סוללה, מארז outdoor, התקנה ע"י מתקין מורשה של היצרן, רישוי קשר לשנה אחת. התקנה, אינטגרציה, הדרכה, אחריות ושורת לשנה	יח'	יש	1.00	2.00	-	-	3.00
1230	41	עבודות גינון והשקיה	41.050.0570	כניסות, סוללה, מארז outdoor, תקן CB לבקר ולאביזרים ההיקפיים. התקנה ע"י מתקין מורשה של היצרן, אינטגרציה, הדרכה, אחריות ושורת לשנה	יח'	יש	3.00	2.00	-	-	5.00
1231	41	עבודות גינון והשקיה	41.050.0620	מונה מים אלחוטי רב זרמי בקוטר 2" עם משדר אלחוטי אינטגרלי	יח'	יש	1.00	-	-	-	2.00
1232	41	עבודות גינון והשקיה	41.050.0700	סולנואיד DC על סרגל תלת דרכי. התקנה וחיווט, אחריות לשנה	יח'	יש	38.00	28.00	19.00	-	85.00
1233	41	עבודות גינון והשקיה	41.060.0140	ממטיר "HUNTER" דגם I-20 או ש"ע, פלסטי היקפי או גורתי, אלטרה עם כיסוי גומי	יח'	יש	40.00	94.00	60.00	-	194.00
1234	41	עבודות גינון והשקיה	41.060.0220	מתח יתח מסוג PRO + פיה, לגובה 10 ס"מ	יח'	יש	383.00	214.00	260.00	-	857.00
1235	41	עבודות גינון והשקיה	41.060.0250	תוספת למתלים הנ"ל עבור דגם INST מווסת או דגם PRS40	יח'	יש	383.00	214.00	260.00	-	857.00
1236	41	עבודות גינון והשקיה	41.060.0260	תוספת למתלים הנ"ל עבור פיה מסוג MP סדרה 1000-3000	יח'	יש	383.00	214.00	260.00	-	857.00
1237	41	עבודות גינון והשקיה	41.070.0020	חפירת תעלות באדמה קלה עד בינונית, באמצעות כלי מכני (טרנש'ר) בעומק כלי מכני 30 ס"מ וכיסוי עבור צנרת השקיה בקטרם החל מ-16 מ"מ עד 32 מ"מ המחיר כולל הובלת הכלים.	מ'	יש	3,660.00	3,300.00	3,650.00	-	10,610.00
1238	41	עבודות גינון והשקיה	41.070.0030	חפירת תעלות באדמה קלה עד בינונית, באמצעות כלי מכני (טרנש'ר) בעומק כלי מכני 40 ס"מ וכיסוי עבור צנרת השקיה בקטרם מעל 32 מ"מ המחיר כולל הובלת הכלים.	מ'	יש	2,580.00	2,010.00	2,580.00	-	7,170.00
1239	41	עבודות גינון והשקיה	41.070.0120	צינורות פוליאטילן לזכות אביזרי חיבור דגם 6 רך, קוטר 16 מ"מ	מ'	יש	150.00	250.00	150.00	-	550.00
1240	41	עבודות גינון והשקיה	41.070.0140	צינורות פוליאטילן לזכות אביזרי חיבור דגם 6 רך, קוטר 25 מ"מ	מ'	יש	2,200.00	1,250.00	1,100.00	-	4,550.00
1241	41	עבודות גינון והשקיה	41.070.0150	צינורות פוליאטילן לזכות אביזרי חיבור דגם 6 רך, קוטר 32 מ"מ	מ'	יש	1,400.00	1,650.00	1,900.00	-	4,950.00
1242	41	עבודות גינון והשקיה	41.070.0160	צינורות פוליאטילן לזכות אביזרי חיבור דגם 6 קשיח, קוטר 40 מ"מ	מ'	יש	1,200.00	490.00	710.00	-	2,400.00
1243	41	עבודות גינון והשקיה	41.070.0170	צינורות פוליאטילן לזכות אביזרי חיבור דגם 6 קשיח, קוטר 50 מ"מ	מ'	יש	1,000.00	1,000.00	440.00	-	2,440.00
1244	41	עבודות גינון והשקיה	41.070.0180	צינורות פוליאטילן לזכות אביזרי חיבור דגם 6 קשיח, קוטר 63 מ"מ, לזכות אביזרים, חיבורים והנחה מעל פני הקרקע או בתעלה (חפירה וכיסוי נמדדים בנפרד)	מ'	יש	220.00	460.00	-	-	680.00
1245	41	עבודות גינון והשקיה	41.070.0240	צינורות פוליאטילן לזכות אביזרי חיבור דגם 10 רך, קוטר 32 מ"מ, לזכות אביזרים, חיבורים והנחה מעל פני הקרקע או בתעלה (חפירה וכיסוי נמדדים בנפרד)	מ'	יש	10.00	150.00	-	-	160.00
1246	41	עבודות גינון והשקיה	41.070.0316	צינורות פוליאטילן לזכות אביזרי חיבור דגם 16 קשיח, קוטר 50 מ"מ, לזכות אביזרים, חיבורים והנחה מעל פני הקרקע או בתעלה (חפירה וכיסוי נמדדים בנפרד)	מ'	יש	-	-	30.00	-	30.00
1247	41	עבודות גינון והשקיה	41.070.0318	צינורות פוליאטילן לזכות אביזרי חיבור דגם 16 קשיח, קוטר 75 מ"מ	מ'	יש	60.00	60.00	45.00	-	165.00
1248	41	עבודות גינון והשקיה	41.070.0625	שריח מצטרף P.V.C קשיח 8-SN (כתום) קוטר 110 מ"מ, עובי דופן 3.2 מ"מ, לזכות חפירה בעומק כיוסי עד 100 ס"מ והשחלת חוט ניילון	מ'	יש	450.00	180.00	470.00	-	1,100.00
1249	41	עבודות גינון והשקיה	41.070.0660	שריח מצטרף פוליאטילן דגם 10 קוטר 50 מ"מ קשיח לזכות חפירה בעומק כיוסי עד 70 ס"מ והשחלת חוט ניילון	מ'	יש	-	80.00	80.00	-	160.00
1250	41	עבודות גינון והשקיה	41.070.0663	שריח מצטרף פוליאטילן דגם 10 קוטר 160 מ"מ לזכות חפירה בעומק כיוסי עד 70 ס"מ והשחלת חוט ניילון	מ'	יש	70.00	-	-	-	70.00
1251	41	עבודות גינון והשקיה	41.070.0665	שריח מצטרף פוליאטילן דגם 10 קוטר 110 מ"מ לזכות חפירה בעומק כיוסי עד 70 ס"מ והשחלת חוט ניילון	מ'	יש	350.00	230.00	200.00	-	780.00
1252	41	עבודות גינון והשקיה	41.070.0667	שריח מצטרף פוליאטילן דגם 10 קוטר 75 מ"מ לזכות חפירה בעומק כיוסי עד 70 ס"מ והשחלת חוט ניילון	מ'	יש	1,700.00	1,500.00	1,750.00	-	4,950.00
1253	41	עבודות גינון והשקיה	41.070.0669	שריח מצטרף פוליאטילן דגם 10 קוטר 50 מ"מ קשיח לזכות חפירה בעומק כיוסי עד 70 ס"מ והשחלת חוט ניילון	מ'	יש	100.00	-	-	-	100.00
1254	41	עבודות גינון והשקיה	41.070.0700	שריח מחורר מצטרף פוליאטילן לטפטוף טמון עם מנגנון לכידת טיפה בקוטר 50/40 מ"מ לזכות השחלת חוט ניילון	מ'	יש	1,000.00	-	-	-	1,000.00
1255	41	עבודות גינון והשקיה	41.070.0750	שריח מחורר מצטרף פוליאטילן לטפטוף טמון עם מנגנון לכידת טיפה בקוטר 50/40 מ"מ לזכות השחלת חוט ניילון	מ'	יש	-	1,300.00	1,200.00	-	2,500.00
1256	41	עבודות גינון והשקיה	41.080.0010	שלוחות טפטוף מווסת, דוגמת "רעם נטיפים" או ש"ע, 16 מ"מ, טפטפת כל 30 ס"מ	מ'	יש	400.00	150.00	500.00	-	1,050.00
1257	41	עבודות גינון והשקיה	41.080.0020	שלוחות טפטוף מווסת, דוגמת "רעם נטיפים" או ש"ע, 16 מ"מ, טפטפת כל 40 ס"מ	מ'	יש	700.00	650.00	210.00	-	1,560.00
1258	41	עבודות גינון והשקיה	41.080.0021	שלוחות טפטוף מווסת, דוגמת "רעם נטיפים" או ש"ע, 16 מ"מ, טפטפת כל 50 ס"מ	מ'	יש	-	-	1,400.00	-	1,400.00
1259	41	עבודות גינון והשקיה	41.080.0030	שלוחות טפטוף מווסת, דוגמת "רעם נטיפים" או ש"ע, 16 מ"מ, טפטפת כל 80 ס"מ	מ'	יש	320.00	200.00	-	-	520.00
1260	41	עבודות גינון והשקיה	41.080.0120	טבעת מצטרף פוליאטילן קוטר 16 מ"מ עם 10 טפטפות אינטגרליות מתווסתות, במרחחים של 30 ס"מ, הטבעת מחוברת לצינור ההזנה ע"י מחבר פלסאון	יח'	יש	82.00	120.00	75.00	-	277.00
1261	41	עבודות גינון והשקיה	41.080.0200	מייצב (לשלוחות) או טבעות טפטוף (לקרקע) עשוי ממוט ברזל מגולוץ קוטר 6 מ"מ בצורת U ובאורך 40 ס"מ	יח'	יש	956.00	860.00	585.00	-	2,401.00
1262	41	עבודות גינון והשקיה	41.080.0300	ברז שטיפה למנקו לזכות הגנה בתא בקרה טרמופולטי מתאים	יח'	יש	13.00	14.00	2.00	-	29.00

מס' רץ	פרק	שם פרק	מספר סעיף בכתב הכמויות	תאור סעיף	יחידה	מחיר יחידה למיליון ע"י המציע	G4-9.1	G4-9.2	G4-9.3	סה"כ כתב כמויות ב-ש	סה"כ כמויות G4-9	
1263	41	עבודות גינון והשקיה	41.080.0310	שטתים ואוקום מחלק/מנקז לובת הגנה בתא בקרה טרומפולטי מתאים	יח'	-	1.00	1.00	2.00	-	4.00	
1264	41	עבודות גינון והשקיה	41.090.0010	שוחות בקרה מבטון טרום קוטר 40 ס"מ עם מכסה ועם כיתוב השקיה	יח'	-	14.00	24.00	-	-	38.00	
1265	41	עבודות גינון והשקיה	41.090.0030	שוחות בקרה מבטון טרום קוטר 80 ס"מ עם מכסה ועם כיתוב השקיה	יח'	-	32.00	44.00	18.00	-	94.00	
1266	41	עבודות גינון והשקיה	41.099.0002	פירוק ופינוי ראש מרכתי+ ארון הגנה מכל סוג שהוא בקוטר 2"2-1.5 ומחשב והעברת האיזורים למחסן הרשות, כולל השלמת אדמה חסרה בברז, לפי סיף משכ"ל 41.2.178	קומפ	-	-	-	2.00	-	2.00	
1267	41	עבודות גינון והשקיה	41.100.0010	ברז ג, יציאה למי פיקוד, משחרר אוויר משולב, מגוף הידראולי ראשי מברונזה, מד מים עם פלט חשמלי, מסנן 50 מ"ש, מסנן 120 מ"ש, מקטין לחץ, 2 רקורדים וכל אביזרי החיבור והמחברים הנדרשים	יח'	-	1.00	2.00	-	-	3.00	
1268	41	עבודות גינון והשקיה	41.100.0020	הפעל על פ"ח נמוך, לובת מגוף אלכסון, ברז ג, יציאה למי פיקוד, משחרר אוויר משולב, מגוף הידראולי ראשי מברונזה, מד מים עם פלט חשמלי, מסנן 50 מ"ש, מסנן 120 מ"ש, מקטין לחץ, 2 רקורדים וכל אביזרי החיבור והמחברים הנדרשים	יח'	-	5.00	2.00	3.00	-	10.00	
1269	41	עבודות גינון והשקיה	41.100.0060	יציאה למי פיקוד, משחרר אוויר משולב, מגוף הידראולי ראשי מברונזה, מד מים עם פלט חשמלי, מסנן 120 מ"ש, מקטין לחץ, 2 רקורדים וכל אביזרי החיבור והמחברים הנדרשים (ההפעלת ימדוד בנפרד)	יח'	-	-	-	2.00	-	2.00	
1270	41	עבודות גינון והשקיה	41.100.0160	הפעלה קוטר 2" לובת מגוף הידראולי מברונזה, התפצלת ממפיול, זקף ואביזרי חיבור לצנרת	יח'	-	19.00	6.00	-	-	-	25.00
1271	41	עבודות גינון והשקיה	41.100.0170	הפעלה קוטר 1 1/2" לובת מגוף הידראולי מברונזה, התפצלת ממפיול, זקף ואביזרי חיבור לצנרת	יח'	-	18.00	7.00	10.00	-	-	35.00
1272	41	עבודות גינון והשקיה	41.100.0180	הפעלה קוטר 1" לובת מגוף הידראולי מברונזה, התפצלת ממפיול, זקף ואביזרי חיבור לצנרת	יח'	-	-	11.00	9.00	-	-	20.00
1273	41	עבודות גינון והשקיה	41.100.1012	חיבור ב-6 ברגים עם אומים משני צידי ארון המיטון, כולל 2 צירים המאפשרים פתיחת הארון, מגעול תליה דגם 60 תוצרת 333 או ש"ע. לפי מחירון משכ"ל מס. סעיף 41.01.1012	קומפ	-	-	10.00	8.00	-	-	18.00
1274	42	ריהוט חוץ	42.020.0090	ספסל דגם "ברצלונה" תוצרת תב"ה "הדס" או ש"ע, במידות 60/45 ס"מ ובגובה 83 ס"מ, עשוי מרגלי יציקת ברזל, לובת ידיות, מחופה בעץ אורן המוקצע מחוטט וצבוע בלזור	יח'	-	4.00	4.00	4.00	-	-	12.00
1275	42	ריהוט חוץ	42.020.0091	כנ"ל, אך ספסל דגם "ברצלונה" במידות 120/45 ס"מ	יח'	-	4.00	4.00	4.00	-	-	12.00
1276	42	ריהוט חוץ	42.020.0092	כנ"ל, אך ספסל דגם "ברצלונה" במידות 160/45 ס"מ	יח'	-	4.00	4.00	4.00	-	-	12.00
1277	42	ריהוט חוץ	42.030.0820	מתקן סטנדרט חניה בודד לאופניים, דגם ת"א או ש"ע, עשוי מצינור פל"מ (ניחסטה) בקוטר 2" לובת ביסוס/עגון, לובת שלט עם ציור אופניים בחיתוך לייזר	יח'	-	144.00	234.00	38.00	-	-	416.00
1278	44	גיזר	44.018.0120	ש"ע עם מסגרת מגולת מצינור מוכפף בקוטר 38 מ"מ בעובי 1.2 מ"מ וביניהם רשת מחותכת במשבצות 2.3, 3.5/40 מ"מ (למניעת טיפוס), לובת משולשי הקשחה בצמוד לפינות המסגרת.	מ'	-	2,130.00	1,920.00	950.00	-	-	5,000.00
1279	44	גיזר	44.018.0300	הגבלת יחידות גדי יחידות ושערים למרחק של עד 75 ק"מ והתקנתן. (המחיר הינו לכמות מינימלית של 120 מ' גדי/מחסום)	מ'	-	2,130.00	1,920.00	1,680.00	-	-	5,730.00
1280	44	גיזר	44.021.0020	עשוי מסגרת מצינור קוטר 1.5"/2.2 וקורת צינור אופקית בגובה 40 או 50 ס"מ קוטר 1 1/4", ביחידות של 2.0 מ' לובת יסודות בטון בודדים.	מ'	-	46.00	42.00	48.00	-	-	136.00
1281	44	גיזר	44.022.0010	מ' וניצבים מפרופיל 20/20/1.5 מ"מ ובמרווח של 99 מ"מ, המחברים לפחילים אופקיים 50/25 מ"מ, לובת חיבור המסגרת לעמוד במחברים עוורים יסודות בטון בודדים	מ'	-	200.00	50.00	140.00	-	-	390.00
1282	44	גיזר	44.031.0190	מסגרת תחתון 120/60/3.2 מ"מ פרופיל מסגרת עליון 60/60/3.2 מ"מ, ניצבים מפרופיל 30/30 מ"מ, במרווח של עד 99 מ"מ, לובת עמודי שער כפולים 80/80/3.2 מ"מ, מסילה יציקה בחתך 20/30	מ'	-	-	-	5.50	-	-	5.50
1283	44	גיזר	44.031.0530	תוספת עבור ביצוע שער גיזר חשמלי במקום ידני, לובת פסי שיניים, עיניים פוטואלקטרוניות, מנע חשמלי ביתי (לא טבול בשמן)) מטרה מהבהבת וזוג שלטים. לא כולל קו חשמל.	יח'	-	-	-	1.00	-	-	1.00
1284	44	גיזר	44.032.0025	מפרופיל 60/40/2.2 מ"מ רשת מחותכת 50/150/4.5 מ"מ, לובת משקוף מפרופיל 60/60 מ"מ, בריח למגעול תליוסודות בטון במידות 50/50/70 ס"מ	יח'	-	4.00	2.00	2.00	-	-	8.00
1285	51	סלילת כבישים ורחבות	51.010.0020	חישוף השטח בעובי עד 20 ס"מ	מ"ר	-	10,300.00	11,000.00	21,000.00	-	-	42,300.00
1286	51	סלילת כבישים ורחבות	51.010.0045	עקירת עצים בשלמותם (כריתת עצים ועקירת גזמי עצים) שהיקף גזעם הנמדד בגובה 1 מ' מעל פני הקרקע הינו מעל 10 ס"מ ועד 20 ס"מ וגובהם עד 3 מ'	יח'	-	13.00	8.00	72.00	-	-	93.00
1287	51	סלילת כבישים ורחבות	51.010.0046	עקירת עצים בשלמותם (כריתת עצים ועקירת גזמי עצים) שהיקף גזעם הנמדד בגובה 1 מ' מעל פני הקרקע הינו מעל 20 ס"מ ועד 30 ס"מ וגובהם עד 6 מ'	יח'	-	13.00	17.00	8.00	-	-	38.00
1288	51	סלילת כבישים ורחבות	51.010.0048	עקירת עצים בשלמותם (כריתת עצים ועקירת גזמי עצים) שהיקף גזעם הנמדד בגובה 1 מ' מעל פני הקרקע הינו מעל 30 ס"מ ועד 40 ס"מ	יח'	-	26.00	24.00	16.00	-	-	66.00
1289	51	סלילת כבישים ורחבות	51.010.0049	עקירת עצים בשלמותם (כריתת עצים ועקירת גזמי עצים) שהיקף גזעם הנמדד בגובה 1 מ' מעל פני הקרקע הינו מעל 40 ס"מ ועד 60 ס"מ	יח'	-	25.00	12.00	51.00	-	-	88.00
1290	51	סלילת כבישים ורחבות	51.010.0051	עקירת עצים בשלמותם (כריתת עצים ועקירת גזמי עצים) שהיקף גזעם הנמדד בגובה 1 מ' מעל פני הקרקע הינו מעל 60 ס"מ ועד 90 ס"מ	יח'	-	-	-	5.00	-	-	5.00
1291	51	סלילת כבישים ורחבות	51.010.0060	ריסוס שטחים בחומר הדברה לקטילת שורשי צמחייה ועשבי בר (2 שבכות)	מ"ר	-	34,000.00	31,000.00	44,000.00	-	-	109,000.00
1292	51	סלילת כבישים ורחבות	51.010.0073	פירוק צינור מים קוטר 14" - 6" לובת ניתוק הצינור, חפירה, פירוק הצינור והחזרת החומר החפור והידוקו	מ'	-	250.00	100.00	250.00	-	-	600.00
1293	51	סלילת כבישים ורחבות	51.010.0103	פירוק ברז כיבוי אש (הידרנט) קיים קוטר 3", ללא סגירת קו באוגנים	יח'	-	8.00	3.00	1.00	-	-	12.00
1294	51	סלילת כבישים ורחבות	51.010.0209	פירוק תא ביקורת למים או ביוב עד קוטר 80 ס"מ בעומק עד 1.75 מ', לובת מילוי הבור עם חול או מצע מהודק	יח'	-	2.00	8.00	2.00	-	-	12.00
1295	51	סלילת כבישים ורחבות	51.010.0210	פירוק תא ביקורת למים או ביוב קוטר 110-125 ס"מ בעומק עד 1.75 מ', לובת מילוי הבור עם חול או מצע מהודק	יח'	-	14.00	3.00	15.00	-	-	32.00
1296	51	סלילת כבישים ורחבות	51.010.0211	פירוק תא בקרה בקוטר 150 ס"מ ובעומק עד 2.25 מ'	יח'	-	5.00	5.00	5.00	-	-	15.00
1297	51	סלילת כבישים ורחבות	51.010.0215	תוספת לסעיף פירוק תא ביקורת למים או ביוב עבור עומק נוסף של 0.5 מ' - כל עומק מעל 1.75 מ'. התוספת הינה 10% לפירוק תא ביקורת למים או ביוב	קומפ	-	6,300.00	2,700.00	6,750.00	-	-	15,750.00
1298	51	סלילת כבישים ורחבות	51.010.0220	התאמת גובה תא מים או ביוב עד קוטר 80 ס"מ לגובה עד 30 ס"מ (ללא פירוק תקרה), כולל פרוק והרכבה מחדש של מכסה או רשת קיימים	יח'	-	2.00	-	-	-	-	2.00
1299	51	סלילת כבישים ורחבות	51.010.0224	התאמת גובה תא מים או ביוב עד קוטר 100-125 ס"מ לגובה עד 30 ס"מ (ללא פירוק תקרה), כולל פרוק והרכבה מחדש של מכסה או רשת קיימים	יח'	-	2.00	13.00	1.00	-	-	16.00
1300	51	סלילת כבישים ורחבות	51.010.0232	הגבהה או הנמכת תא מים או ביוב קוטר 100-125 ס"מ לגובה עד 30 ס"מ, לובת פירוק והחזרת התקרה והמכסה	יח'	-	-	1.00	3.00	-	-	4.00
1301	51	סלילת כבישים ורחבות	51.010.0240	פירוק תא קליטה עם 2 רשתות, לובת מילוי עם חול או מצע מהודק	יח'	-	30.00	20.00	27.00	-	-	77.00
1302	51	סלילת כבישים ורחבות	51.010.0241	פירוק תא קליטה עם 3 רשתות, לובת מילוי עם חול או מצע מהודק	יח'	-	15.00	10.00	16.00	-	-	41.00
1303	51	סלילת כבישים ורחבות	51.010.0242	תוספת לסעיף 51.010.0241 עבור פירוק תא קליטה עם רשת נוספת	יח'	-	12.00	10.00	5.00	-	-	27.00
1304	51	סלילת כבישים ורחבות	51.010.0243	תוספת לסעיף פירוק תא קליטה או תא בקרה עבור מילוי הבור בתערובת CLSM במקום מילוי בשבכות חול/מצע מהודק	מ"ק	-	20.00	20.00	20.00	-	-	60.00
1305	51	סלילת כבישים ורחבות	51.010.0330	הריסת קיר תומך קיים מבטון מזו"ן עם ציפוי אבן, לובת היסוד	מ"ק	-	10.00	40.00	-	-	-	50.00
1306	51	סלילת כבישים ורחבות	51.010.0400	פירוק מסעת אספלט/בטון בעובי עד 8 ס"מ	מ"ר	-	2,100.00	1,700.00	840.00	-	-	4,640.00
1307	51	סלילת כבישים ורחבות	51.010.0401	פירוק מיסעת אספלט/בטון בעובי מעל 8 ס"מ ועד 20 ס"מ	מ"ר	-	100.00	100.00	100.00	-	-	300.00
1308	51	סלילת כבישים ורחבות	51.010.0407	קראץ מיסעת אספלט קיים בעובי 2-5 ס"מ. המחיר הינו לשטח עד 1000 מ"ר	מ"ר	-	900.00	900.00	1,500.00	-	-	3,300.00
1309	51	סלילת כבישים ורחבות	51.010.0409	קראץ מיסעת אספלט קיים בעובי מעל 5 ועד 10 ס"מ. המחיר הינו לשטח עד 1000 מ"ר	מ"ר	-	700.00	650.00	550.00	-	-	1,900.00
1310	51	סלילת כבישים ורחבות	51.010.0413	קראץ מיסעת אספלט קיים בעובי מעל 10 ס"מ ועד 20 ס"מ. המחיר הינו לשטח עד 1000 מ"ר	מ"ר	-	400.00	300.00	250.00	-	-	950.00
1311	51	סלילת כבישים ורחבות	51.010.0420	חיספוס אספלט בעובי עד 1 ס"מ לובת טאטוא. המחיר הינו לשטח מעל 1000 מ"ר	מ"ר	-	13,700.00	11,500.00	16,950.00	-	-	42,150.00
1312	51	סלילת כבישים ורחבות	51.010.0428	פירוק פסי האטה מאבנים משתלבות מלבניות בגובה עד 10 ס"מ. העבודה כוללת ניקוי אזור פס האטה, פירוק אבני מעבר ופינוי חתול משני צידי הפס	מ'	-	10.00	-	-	-	-	10.00
1313	51	סלילת כבישים ורחבות	51.010.0430	ניסור אספלט קיים	מ'	-	100.00	100.00	100.00	-	-	300.00
1314	51	סלילת כבישים ורחבות	51.010.0440	פירוק אבני שפה ופניין	מ'	-	1,600.00	1,500.00	200.00	-	-	3,300.00
1315	51	סלילת כבישים ורחבות	51.010.0450	פירוק אבני שפה והנחתן מחדש	מ'	-	100.00	400.00	100.00	-	-	600.00
1316	51	סלילת כבישים ורחבות	51.010.0452	פירוק אבני גן ופינוין	מ'	-	1,900.00	1,900.00	2,200.00	-	-	6,000.00
1317	51	סלילת כבישים ורחבות	51.010.0460	פירוק ריצוף אבנים משתלבות כולל חול	מ"ר	-	5,000.00	3,700.00	4,250.00	-	-	12,950.00
1318	51	סלילת כבישים ורחבות	51.010.0465	פירוק ריצוף אבנים משתלבות לשימוש חוזר כולל חול	מ"ר	-	700.00	500.00	240.00	-	-	1,440.00
1319	51	סלילת כבישים ורחבות	51.010.0474	פירוק מסלעה לובת פנייה	מ"ר	-	20.00	20.00	20.00	-	-	60.00
1320	51	סלילת כבישים ורחבות	51.010.0500	פירוק מעקות הולכה או הפרדה להולכי רגל, לובת מילוי בור היסוד	מ'	-	120.00	100.00	350.00	-	-	570.00
1321	51	סלילת כבישים ורחבות	51.010.0522	פירוק עמוד מחסום לרכב מיציקת ברזל או מנטון טרום בקוטר 30 ס"מ ובגובה עד 1.0 מ', לובת מילוי הבור	יח'	-	140.00	60.00	60.00	-	-	260.00
1322	51	סלילת כבישים ורחבות	51.010.0758	פירוק ספסלי גן על בסיס יציקת ברזל	יח'	-	11.00	20.00	11.00	-	-	42.00
1323	51	סלילת כבישים ורחבות	51.010.0810	פירוק והתקנה מחדש של אשפתון	יח'	-	3.00	3.00	3.00	-	-	9.00
1324	51	סלילת כבישים ורחבות	51.010.0900	פירוק עמוד עם תמזר (על עמוד אחד), לובת פירוק יסוד	יח'	-	15.00	20.00	40.00	-	-	75.00
1325	51	סלילת כבישים ורחבות	51.010.0915	פירוק תמזר עם שני עמודים, לובת פירוק היסוד	יח'	-	15.00	10.00	5.00	-	-	30.00
1326	51	סלילת כבישים ורחבות	51.010.0930	פירוק עמוד מודעות, לובת תיקון הריצוף	יח'	-	15.00	10.00	10.00	-	-	35.00
1327	51	סלילת כבישים ורחבות	51.020.0010	חפירה כללית בשטח לובת העמסה, הובלה, פיסור, הידוק רגל ופינוי עודפי חפירה מאתר העבודה, לכמות מעל 5000 מ"ק	מ"ק	-	21,000.00	15,600.00	15,500.00	-	-	52,100.00

מס' רץ	פרק	שם פרק	מספר סעיף בכתב הכמויות	תאור סעיף	יחידה	מחיר יחידה למיליון ע" המציע	G4-9.1	G4-9.2	G4-9.3	סה"כ כתב כמויות ב-ש	סה"כ כמויות G4-9
1328	51	סלילת כבישים ורחבות	51.020.0019	יישור שטחים ע"י חפירה ו/או מילוי (בחומר מקומי) בגובה עד 20 ס"מ לכמות מעל 1000 מ"ר	מ"ר	-	-	-	1,100.00	-	1,100.00
1329	51	סלילת כבישים ורחבות	51.020.0020	יישור שטחים ע"י חפירה ו/או מילוי (בחומר מקומי) בגובה מעל 20 ס"מ ועד 50 ס"מ לכמות מעל 1000 מ"ר	מ"ר	-	2,000.00	2,000.00	1,100.00	-	5,100.00
1330	51	סלילת כבישים ורחבות	51.020.0050	חפירת תעלות פתוחות מעובדות	מ"ק	-	-	-	100.00	-	100.00
1331	51	סלילת כבישים ורחבות	51.020.0120	הידוק מבוקר של קרקע יסוד מקורית (הידוק שתיית)	מ"ר	-	10,900.00	7,300.00	3,000.00	-	21,200.00
1332	51	סלילת כבישים ורחבות	51.020.0132	עיבוד שתיית קרקע קיימת לרבות חפירה בעומק עד 20 ס"מ, חרישת תחתית החפירה בעומק עד 20 ס"מ, שמירת החומר החפור באתר, הידוק שתיית הקרקע, מילוי מקומי חוזר והידוק	מ"ר	-	27,000.00	23,000.00	25,700.00	-	75,700.00
1333	51	סלילת כבישים ורחבות	51.020.120	הידוק מבוקר ש/ל קרקע יסוד מקורית (הידוק שתיית)	מ"ר	-	-	-	600.00	-	600.00
1334	51	סלילת כבישים ורחבות	51.030.0010	מצע סוג א' לרבות פיזור והידוק מבוקר, המצע יסופק ממחצבה מאושרת. המחיר הינו לכמות מעל 500 מ"ק	מ"ק	-	15,000.00	12,160.00	11,000.00	-	38,160.00
1335	51	סלילת כבישים ורחבות	51.030.0025	מצע מחומר נברד (סוג ג') מובא, לרבות פיזור והידוק מבוקר	מ"ק	-	3,750.00	3,550.00	23,250.00	-	30,550.00
1336	51	סלילת כבישים ורחבות	51.030.0050	שברי אבן (מחצבה) לייצוב שתיית, לרבות פיזור והידוק מבוקר	מ"ק	-	500.00	500.00	300.00	-	1,300.00
1337	51	סלילת כבישים ורחבות	51.032.0538	יריעות גיאוטכניות מנד לא אהוג במשקל 400 ג'ר למ"ר לרבות עיגון	מ"ר	-	2,100.00	1,600.00	1,450.00	-	5,150.00
1338	51	סלילת כבישים ורחבות	51.040.0011	ציפוי יסוד באימולסיה ביטומנית בשיעור של 1 ליטר/מ"ר	מ"ר	-	25,000.00	21,200.00	18,100.00	-	64,300.00
1339	51	סלילת כבישים ורחבות	51.040.0014	ציפוי מאחה באימולסיה ביטומנית בשיעור של 0.25 ליטר/מ"ר	מ"ר	-	38,500.00	32,550.00	32,700.00	-	103,750.00
1340	51	סלילת כבישים ורחבות	51.040.0022	שכבה מקשרת מבטון אספלט בעובי 5 ס"מ מתערובת עם אבן דולמיט גודל מקסימלי 25 מ"מ (1"), ביטומן PG 68-10, לרבות פיזור והידוק	מ"ר	-	9,100.00	6,000.00	4,300.00	-	19,400.00
1341	51	סלילת כבישים ורחבות	51.040.0024	שכבה מקשרת מבטון אספלט בעובי 7 ס"מ מתערובת עם אבן דולמיט גודל מקסימלי 25 מ"מ (1"), ביטומן PG 68-10, לרבות פיזור והידוק	מ"ר	-	26,000.00	22,100.00	23,800.00	-	71,900.00
1342	51	סלילת כבישים ורחבות	51.040.0041	שכבה משאת עליונה בכבישים מבטון אספלט בעובי 3 ס"מ מתערובת עם אבן דולמיט גודל מקסימלי 12.5 מ"מ (1/2"), ביטומן PG 68-10, לרבות פיזור והידוק	מ"ר	-	5,000.00	8,000.00	3,300.00	-	16,300.00
1343	51	סלילת כבישים ורחבות	51.040.0043	שכבה משאת עליונה בכבישים מבטון אספלט בעובי 4 ס"מ מתערובת עם אבן דולמיט גודל מקסימלי 19 מ"מ (3/4"), ביטומן PG 68-10, לרבות פיזור והידוק	מ"ר	-	8,100.00	4,800.00	2,500.00	-	15,400.00
1344	51	סלילת כבישים ורחבות	51.040.0061	בטון אספלט למדרכות ושבלים בעובי 4 ס"מ מתערובת עם אבן דולמיט גודל מקסימלי 12.5 מ"מ (1/2"), ביטומן PG 68-10, לרבות פיזור והידוק	מ"ר	-	200.00	200.00	200.00	-	600.00
1345	51	סלילת כבישים ורחבות	51.040.0088	ריבוד שכבה משאת עליונה מבטון אספלט בעובי משתנה, מתערובת עם אבן דולמיט גודל מקסימלי 25 מ"מ (1"), ביטומן PG 68-10, לרבות פיזור והידוק	טון	-	150.00	150.00	100.00	-	400.00
1346	51	סלילת כבישים ורחבות	51.040.0114	שכבה משאת עליונה בעובי 4 ס"מ מתערובת אספלטית מסטיק אגריגט-SMA (תאמ"מ) עם אבן גס בזלית גרגיר מקסימלי 9.5/12.5 מ"מ (3/8", 1/2"), ביטומן PG 74-10, לרבות פיזור והידוק	מ"ר	-	13,600.00	11,500.00	15,500.00	-	40,600.00
1347	51	סלילת כבישים ורחבות	51.062.0110	צינור שרשרתי מחורל לניקוז חת קרקעי קוטר 200 מ"מ סטוף בד גיאוטכני ומילוי באגרגט שומשום/חלץ 50/50 ס"מ, לרבות עבודת עפר וכיסוי	מ'י	-	-	-	163.93	-	163.93
1348	51	סלילת כבישים ורחבות	51.063.0030	מעברי מים (מובל סגור) איריים, מבטון מזויין ב-30. המחיר כולל זיון (לפי 60 ק"ג/מ"ק) או זיון ברשת פלדה מרחבת מסוג "אן" או ש"ע	מ"ק	-	-	18.00	-	-	18.00
1349	51	סלילת כבישים ורחבות	51.063.00301	מעברי מים טרומים (מובל סגור) איריים, מבטון מזויין ב-30. המחיר כולל זיון (לפי 60 ק"ג/מ"ק) או זיון ברשת פלדה מרחבת מסוג "אן" או ש"ע	מ"ק	-	-	28.00	-	-	28.00
1350	51	סלילת כבישים ורחבות	51.064.0010	תא קליטה ראשי במידות 50x80 ס"מ בעומק 1.25 מ' לרבות אבן שפה מיצקת.	יח'	-	31.00	30.00	37.00	-	98.00
1351	51	סלילת כבישים ורחבות	51.064.0030	תוספת לתא קליטה ראשי עבור תא קליטה אמצעי/סופי במידות 80/50 ס"מ בעומק פנים 45 סמ, לרבות אבן שפה מיצקת, מס רשתות 1 ומסגרת ממין C250 (25 טון)	יח'	-	37.00	36.00	40.00	-	113.00
1352	51	סלילת כבישים ורחבות	51.064.0208	תא בקרה וקליטה (תא משולב) במידות 100/120 ס"מ בעומק עד 1.75 מ' מס' רשתות 1 ומכסה ב.ב. קוטר 50 ס"מ ממין D400 (40 טון).	יח'	-	3.00	4.00	1.00	-	8.00
1353	51	סלילת כבישים ורחבות	51.081.0010	עמוד מגולון כולל תמרוז מסוג עירוני, דרגה E.G, לרבות יסוד	יח'	-	85.00	65.00	65.00	-	215.00
1354	51	סלילת כבישים ורחבות	51.081.0015	תמרוז אזהרה זוהר מחזיר אור מסוג עירוני, דרגה E.G, ללא עמוד	יח'	-	5.00	5.00	10.00	-	20.00
1355	51	סלילת כבישים ורחבות	51.081.0017	כנ"ל, אך תמרוז הוריה	יח'	-	30.00	25.00	30.00	-	85.00
1356	51	סלילת כבישים ורחבות	51.081.0018	כנ"ל, אך תמרוז זכות קדימה	יח'	-	10.00	10.00	10.00	-	30.00
1357	51	סלילת כבישים ורחבות	51.081.0019	כנ"ל, אך תמרוז מודיעון	יח'	-	5.00	5.00	-	-	10.00
1358	51	סלילת כבישים ורחבות	51.081.0020	כנ"ל, אך תמרוז איסורים והגבלות	יח'	-	15.00	5.00	10.00	-	30.00
1359	51	סלילת כבישים ורחבות	51.081.0021	כנ"ל, אך תמרוז תחבורה ציבורית	יח'	-	20.00	15.00	5.00	-	40.00
1360	51	סלילת כבישים ורחבות	51.081.0027	עמוד גמיש בגובה 0.75 מ' ו'בקוטר בסיס 0.2 מ' מתקפל עם פסים מחזירי-אור לפי תקן	יח'	-	60.00	-	-	-	60.00
1361	51	סלילת כבישים ורחבות	51.081.1455	מפרופיל אלומיניום עובי 2 מ"מ ציפוי טבעי, פלט פרספקס (דיפוזר מעביר אור 28% עובי 2 מ"מ, תאורה פנימית לרוב עוצמה 12-2W יח'י (12V 24W) בעל 50,000 ש"ע עבודה), תאורה חיצונית (תחתונה) לר	יח'	-	2.00	2.00	-	-	4.00
1362	51	סלילת כבישים ורחבות	51.081.1500	שלטים שונים מחומר מחזיר אור	מ"ר	-	50.00	50.00	40.00	-	140.00
1363	51	סלילת כבישים ורחבות	51.081.1600	שלטי שם רחוב רחוב עירוני במידות 80/40 ס"מ מחזיר אור עם כיתוב דו צדדי, עשויים מפח מגולון, לרבות מסגרת וחזיר לעמוד, ללא עמוד ועיטורים	יח'	-	5.00	5.00	5.00	-	15.00
1364	51	סלילת כבישים ורחבות	51.081.1610	עמוד של שלט רחוב קוטר 3" באורך עד 3.5 מ' מגולון	יח'	-	5.00	5.00	5.00	-	15.00
1365	51	סלילת כבישים ורחבות	51.082.0010	צביעת קווים ברוחב 12 ס"מ או 15 ס"מ בצבע לבן/מלא/מקווקו	מ'	-	1,200.00	1,100.00	590.00	-	2,890.00
1366	51	סלילת כבישים ורחבות	51.082.0030	כנ"ל, אך צביעת קווים ברוחב 30 ס"מ	מ'	-	150.00	300.00	120.00	-	570.00
1367	51	סלילת כבישים ורחבות	51.082.0040	צביעת שני קווים במקביל ברוחב 12 ס"מ או 15 ס"מ כל קו, בצבע לבן/מלא/מקווקו	מ'	-	300.00	50.00	35.00	-	385.00
1368	51	סלילת כבישים ורחבות	51.082.0100	צביעת קווים ברוחב 12 ס"מ או 15 ס"מ בצבע צהוב/מלא/מקווקו	מ'	-	1,000.00	850.00	2,580.00	-	4,430.00
1369	51	סלילת כבישים ורחבות	51.082.0200	צביעת איי תמעה (קווים ברוחב 20 ס"מ)	מ"ר	-	10.00	10.00	-	-	20.00
1370	51	סלילת כבישים ורחבות	51.082.0210	צביעת מעברי חצייה (קווים ברוחב 50 ס"מ)	מ"ר	-	300.00	380.00	520.00	-	1,200.00
1371	51	סלילת כבישים ורחבות	51.082.0220	צביעת קווי עצירה ברוחב 50 ס"מ	מ"ר	-	50.00	50.00	50.00	-	150.00
1372	51	סלילת כבישים ורחבות	51.082.0300	צביעת חץ בודד	יח'	-	30.00	55.00	55.00	-	140.00
1373	51	סלילת כבישים ורחבות	51.082.0310	צביעת חץ כפול	יח'	-	10.00	10.00	15.00	-	35.00
1374	51	סלילת כבישים ורחבות	51.082.0400	צביעת אבני שפה	מ'	-	2,300.00	1,800.00	2,360.00	-	6,460.00
1375	51	סלילת כבישים ורחבות	51.082.0470	סימון סמל אופניים מתוך תמרוז 804	יח'	-	40.00	70.00	35.00	-	145.00
1376	51	סלילת כבישים ורחבות	51.082.0482	נגיש- צביעת חנית נכים במידות 300/560 ס"מ בצבע כבישים כחול (מילוי כל תא חנייה) ונכותה סמל נכים בינלאומי בצבע לבן, במידות 60/60 ס"מ	יח'	-	1.00	-	-	-	1.00
1377	51	סלילת כבישים ורחבות	51.082.0515	מחיקת קווי צבע ברוחב עד 15 ס"מ ע"י צבע שחור	מ'	-	1,100.00	700.00	1,220.00	-	3,020.00
1378	51	סלילת כבישים ורחבות	51.082.0520	כנ"ל, אך מחיקת קווי צבע ברוחב 15 ס"מ ועד 30 ס"מ	מ'	-	100.00	100.00	-	-	200.00
1379	51	סלילת כבישים ורחבות	51.082.0530	כנ"ל, אך מחיקת קווי צבע ברוחב 30 ס"מ ועד 50 ס"מ	מ'	-	250.00	300.00	190.00	-	740.00
1380	51	סלילת כבישים ורחבות	51.082.0540	מחיקת שטחי צבע בצבע שחור	מ"ר	-	30.00	30.00	-	-	60.00
1381	51	סלילת כבישים ורחבות	51.082.0550	מחיקת חץ בודד בצבע שחור	יח'	-	50.00	55.00	35.00	-	140.00
1382	51	סלילת כבישים ורחבות	51.082.0560	כנ"ל, אך מחיקת חץ כפול	יח'	-	15.00	15.00	5.00	-	35.00
1383	51	סלילת כבישים ורחבות	51.092.0100	מעקה בטיחות קבוע מפלדה חד צדדי דגם "EASY RAIL 1.33" או ש"ע לזמת תפקוד N-2 ורחוב פעיל נדדש W-2, לרבות עמודים כל 1.33 מ'	מ'	-	-	-	685.00	-	685.00
1384	51	סלילת כבישים ורחבות	51.092.0950	פרט קצה (גלישה) למעקה בטיחות קבוע מפלדה דגם "ESP 4.00" או ש"ע באורך 4 מ'	יח'	-	-	-	2.00	-	2.00
1385	51	סלילת כבישים ורחבות	51.120.120	הידוק מבוקר ש/ל קרקע יסוד מקורית (הידוק שתיית)	מ"ר	-	-	600.00	-	-	600.00
1386	57	קווי מים, ביוב ותיעול	57.011.0100	א"ר או APC-3 או ש"ע וציפוי פנים מלט צמנט, לא כולל ספחים למעט מחברים, מונחים בקרקע בעומק עד 1.25 מ', לרבות עבודות חפירה, עטיפת חול ומילוי חוזר	מ'	-	13.00	17.00	22.00	-	52.00
1387	57	קווי מים, ביוב ותיעול	57.011.0110	א"ר או APC-3 או ש"ע וציפוי פנים מלט צמנט, לא כולל ספחים למעט מחברים, מונחים בקרקע בעומק עד 1.25 מ', לרבות עבודות חפירה, עטיפת חול ומילוי חוזר	מ'	-	42.00	24.00	15.00	-	81.00
1388	57	קווי מים, ביוב ותיעול	57.011.0138	א"ר או APC-3 או ש"ע וציפוי פנים מלט צמנט, לא כולל ספחים למעט מחברים, מונחים בקרקע בעומק עד 1.25 מ', לרבות עבודות חפירה, עטיפת חול ומילוי חוזר	מ'	-	255.00	135.00	375.00	-	765.00
1389	57	קווי מים, ביוב ותיעול	57.011.0139	א"ר או APC-3 או ש"ע וציפוי פנים מלט צמנט, לא כולל ספחים למעט מחברים, מונחים בקרקע בעומק עד 1.25 מ', לרבות עבודות חפירה, עטיפת חול ומילוי חוזר	מ'	-	72.00	-	680.00	-	752.00
1390	57	קווי מים, ביוב ותיעול	57.011.0140	א"ר או APC-3 או ש"ע וציפוי פנים מלט צמנט, לא כולל ספחים למעט מחברים, מונחים בקרקע בעומק עד 1.25 מ', לרבות עבודות חפירה, עטיפת חול ומילוי חוזר	מ'	-	25.00	20.00	150.00	-	195.00
1391	57	קווי מים, ביוב ותיעול	57.011.0141	א"ר או APC-3 או ש"ע וציפוי פנים מלט צמנט, לא כולל ספחים למעט מחברים, מונחים בקרקע בעומק עד 1.25 מ', לרבות עבודות חפירה, עטיפת חול ומילוי חוזר	מ'	-	645.00	610.00	630.00	-	1,885.00
1392	57	קווי מים, ביוב ותיעול	57.011.0146	א"ר או APC-3 או ש"ע וציפוי פנים מלט צמנט, לא כולל ספחים למעט מחברים, מונחים בקרקע בעומק עד 1.25 מ', לרבות עבודות חפירה, עטיפת חול ומילוי חוזר	מ'	-	170.00	-	-	-	170.00

מס' רץ	פרק	שם פרק	מספר סעיף בכתב הכמויות	תאור סעיף	יחידה	מחיר יחידה למיליון ע"י המציע	G4-9.1	G4-9.2	G4-9.3	סה"כ כתב כמויות ב-ש G4-9	סה"כ כתב כמויות ב-ש
1393	57	קווי מים, ביוב וחיטול	57.011.0900	תוספת לצינורות מים מפלדה עד קוטר "14 עבור שמק נוסף של 0.5 מ' - עד לשמק 2.25 מ'	מ'	-	100.00	610.00	40.00	750.00	-
1394	57	קווי מים, ביוב וחיטול	57.011.0910	תוספת לצינורות מים מפלדה קוטר "18-16 עבור שמק נוסף של 0.5 מ' - עד לשמק 2.25 מ'	מ'	-	170.00	-	-	170.00	-
1395	57	קווי מים, ביוב וחיטול	57.011.0930	תוספת לצינורות מים מפלדה עד קוטר "14 עבור שמק נוסף של 0.5 מ' - לכל שמק מעל 2.25 מ'	מ'	-	60.00	60.00	20.00	140.00	-
1396	57	קווי מים, ביוב וחיטול	57.011.0940	תוספת לצינורות מים מפלדה קוטר "18-16 עבור שמק נוסף של 0.5 מ' - לכל שמק מעל 2.25 מ'	מ'	-	15.00	-	-	15.00	-
1397	57	קווי מים, ביוב וחיטול	57.011.3000	קוטר "3 עם ציפוי פנים מלט צמנט ועטיפה חיצונית פוליאטילן שחול תלת שכבתי או בטון דחוס וחיבור בריתון	יח'	-	20.00	10.00	7.00	37.00	-
1398	57	קווי מים, ביוב וחיטול	57.011.3010	קוטר "4 עם ציפוי פנים מלט צמנט ועטיפה חיצונית פוליאטילן שחול תלת שכבתי או בטון דחוס וחיבור בריתון	יח'	-	16.00	10.00	6.00	32.00	-
1399	57	קווי מים, ביוב וחיטול	57.011.3020	קוטר "6 עם ציפוי פנים מלט צמנט ועטיפה חיצונית פוליאטילן שחול תלת שכבתי או בטון דחוס וחיבור בריתון	יח'	-	50.00	30.00	50.00	130.00	-
1400	57	קווי מים, ביוב וחיטול	57.011.3030	קוטר "8 עם ציפוי פנים מלט צמנט ועטיפה חיצונית פוליאטילן שחול תלת שכבתי או בטון דחוס וחיבור בריתון	יח'	-	78.00	36.00	80.00	194.00	-
1401	57	קווי מים, ביוב וחיטול	57.014.0009	הקו הקיים, ניקוז הקו, חיבור לקו הקיים באמצעות ריתוך, מעבר קוטר/קשת/מופה לריתוך (מצמד), לא כולל הסתעפות, לרבות העבודות והאביזרים הנדרשים לחיבור מושלם, והחזרת המצב לקדמותו	יח'	-	-	-	2.00	2.00	-
1402	57	קווי מים, ביוב וחיטול	57.014.0010	הקו הקיים, ניקוז הקו, חיבור לקו הקיים באמצעות ריתוך, מעבר קוטר/קשת/מופה לריתוך (מצמד), לא כולל הסתעפות, לרבות העבודות והאביזרים הנדרשים לחיבור מושלם, והחזרת המצב לקדמותו	יח'	-	-	-	4.00	4.00	-
1403	57	קווי מים, ביוב וחיטול	57.014.0015	הקו הקיים, ניקוז הקו, חיבור לקו הקיים באמצעות ריתוך, מעבר קוטר/קשת/מופה לריתוך (מצמד), לא כולל הסתעפות, לרבות העבודות והאביזרים הנדרשים לחיבור מושלם, והחזרת המצב לקדמותו	יח'	-	-	1.00	-	1.00	-
1404	57	קווי מים, ביוב וחיטול	57.014.0020	הקו הקיים, ניקוז הקו, חיבור לקו הקיים באמצעות ריתוך, מעבר קוטר/קשת/מופה לריתוך (מצמד), לא כולל הסתעפות, לרבות העבודות והאביזרים הנדרשים לחיבור מושלם, והחזרת המצב לקדמותו	יח'	-	2.00	3.00	2.00	7.00	-
1405	57	קווי מים, ביוב וחיטול	57.014.0030	הקו הקיים, ניקוז הקו, חיבור לקו הקיים באמצעות ריתוך, מעבר קוטר/קשת/מופה לריתוך (מצמד), לא כולל הסתעפות, לרבות העבודות והאביזרים הנדרשים לחיבור מושלם, והחזרת המצב לקדמותו	יח'	-	-	2.00	-	2.00	-
1406	57	קווי מים, ביוב וחיטול	57.014.0050	הקו הקיים, ניקוז הקו, חיבור לקו הקיים באמצעות ריתוך, מעבר קוטר/קשת/מופה לריתוך (מצמד), לא כולל הסתעפות, לרבות העבודות והאביזרים הנדרשים לחיבור מושלם, והחזרת המצב לקדמותו	יח'	-	10.00	2.00	2.00	14.00	-
1407	57	קווי מים, ביוב וחיטול	57.014.0060	הקו הקיים, ניקוז הקו, חיבור לקו הקיים באמצעות ריתוך, מעבר קוטר/קשת/מופה לריתוך (מצמד), לא כולל הסתעפות, לרבות העבודות והאביזרים הנדרשים לחיבור מושלם, והחזרת המצב לקדמותו	יח'	-	1.00	1.00	3.00	5.00	-
1408	57	קווי מים, ביוב וחיטול	57.014.0070	הקו הקיים, ניקוז הקו, חיבור לקו הקיים באמצעות ריתוך, מעבר קוטר/קשת/מופה לריתוך (מצמד), לא כולל הסתעפות, לרבות העבודות והאביזרים הנדרשים לחיבור מושלם, והחזרת המצב לקדמותו	יח'	-	-	-	1.00	1.00	-
1409	57	קווי מים, ביוב וחיטול	57.014.0100	הקו הקיים, ניקוז הקו, חיבור לקו הקיים באמצעות ריתוך, מעבר קוטר/קשת/מופה לריתוך (מצמד), לא כולל הסתעפות, לרבות העבודות והאביזרים הנדרשים לחיבור מושלם, והחזרת המצב לקדמותו	יח'	-	2.00	2.00	2.00	6.00	-
1410	57	קווי מים, ביוב וחיטול	57.014.0140	הקו הקיים, ניקוז הקו, חיבור לקו הקיים באמצעות ריתוך, מעבר קוטר/קשת/מופה לריתוך (מצמד), לא כולל הסתעפות, לרבות העבודות והאביזרים הנדרשים לחיבור מושלם, והחזרת המצב לקדמותו	יח'	-	2.00	3.00	1.00	6.00	-
1411	57	קווי מים, ביוב וחיטול	57.017.0020	צילום קווי מים וביוב חדשים בכל קוטר שהוא. המחיר הינו לכמות מעל 400 מ'	מ'	-	1,627.00	958.00	2,511.00	5,096.00	-
1412	57	קווי מים, ביוב וחיטול	57.017.0110	תוספת מחיר צילום קווי מים וביוב חדשים עבור אישור מעבדה ופענוח צילום (דוחות צילום), בהתאם להנחיות הרשות למוסד ולביוב והרשות לאומית להסמכת מעבדות	מ'	-	1,627.00	958.00	2,511.00	5,096.00	-
1413	57	קווי מים, ביוב וחיטול	57.021.0094	מגוף טרזר צר קוטר "3 עשוי ברזל יציקה, עם ציפוי פנים וחוז אפוקסי ללחץ עבודה של 16 אטמ', לרבות אונגנים נגדיים	יח'	-	6.00	2.00	6.00	14.00	-
1414	57	קווי מים, ביוב וחיטול	57.021.0095	מגוף טרזר צר קוטר "4 עשוי ברזל יציקה, עם ציפוי פנים וחוז אפוקסי ללחץ עבודה של 16 אטמ', לרבות אונגנים נגדיים	יח'	-	3.00	-	3.00	6.00	-
1415	57	קווי מים, ביוב וחיטול	57.021.0096	מגוף טרזר צר קוטר "6 עשוי ברזל יציקה, עם ציפוי פנים וחוז אפוקסי ללחץ עבודה של 16 אטמ', לרבות אונגנים נגדיים	יח'	-	5.00	2.00	2.00	9.00	-
1416	57	קווי מים, ביוב וחיטול	57.021.0097	מגוף טרזר צר קוטר "8 עשוי ברזל יציקה, עם ציפוי פנים וחוז אפוקסי ללחץ עבודה של 16 אטמ', לרבות אונגנים נגדיים	יח'	-	1.00	-	5.00	6.00	-
1417	57	קווי מים, ביוב וחיטול	57.021.0098	מגוף טרזר צר קוטר "10 עשוי ברזל יציקה, עם ציפוי פנים וחוז אפוקסי ללחץ עבודה של 16 אטמ', לרבות אונגנים נגדיים	יח'	-	1.00	-	1.00	2.00	-
1418	57	קווי מים, ביוב וחיטול	57.021.0099	מגוף טרזר צר קוטר "12 עשוי ברזל יציקה, עם ציפוי פנים וחוז אפוקסי ללחץ עבודה של 16 אטמ', לרבות אונגנים נגדיים	יח'	-	4.00	3.00	5.00	12.00	-
1419	57	קווי מים, ביוב וחיטול	57.021.0101	מגוף טרזר צר קוטר "16 עשוי ברזל יציקה, עם ציפוי פנים וחוז אפוקסי ללחץ עבודה של 16 אטמ', לרבות אונגנים נגדיים	יח'	-	1.00	-	-	1.00	-
1420	57	קווי מים, ביוב וחיטול	57.021.0500	גמל"י עילי קוטר "3, לרבות קטעי צנרת באורך עד 5 מ', 4 זווית 90 מעלות, ריתוכים וצביעת ה"גמל"י (ללא אביזרים כגון מגנפים ושסתומים) לרבות חיבור לקו מים, מתוקן מושלם	קומפ	-	5.00	2.00	5.00	12.00	-
1421	57	קווי מים, ביוב וחיטול	57.021.0510	גמל"י עילי קוטר "4, לרבות קטעי צנרת באורך עד 5 מ', 4 זווית 90 מעלות, ריתוכים וצביעת ה"גמל"י (ללא אביזרים כגון מגנפים ושסתומים) לרבות חיבור לקו מים, מתוקן מושלם	קומפ	-	-	-	1.00	1.00	-
1422	57	קווי מים, ביוב וחיטול	57.021.0582	חצי "גמל"י (בצורת "י") קוטר "3, לרבות קטעי צנרת באורך עד 3 מ', 2 זווית 90 מעלות, ריתוכים (ללא אביזרים כגון מגנפים ושסתומים) לרבות חיבור לקו מים, מתוקן מושלם	קומפ	-	-	-	1.00	1.00	-
1423	57	קווי מים, ביוב וחיטול	57.021.0584	חצי "גמל"י (בצורת "י") קוטר "4, לרבות קטעי צנרת באורך עד 3 מ', 2 זווית 90 מעלות, ריתוכים (ללא אביזרים כגון מגנפים ושסתומים) לרבות חיבור לקו מים, מתוקן מושלם	קומפ	-	3.00	1.00	-	4.00	-
1424	57	קווי מים, ביוב וחיטול	57.022.0522	שסתום אוויר משולב לזימ קוטר "3 עשוי ברזל יציקה דגם "D-050-C" ממוגן או ש"ע, ללחץ עבודה של 16 אטמ', לרבות אונגנים נגדיים, אטמים ובדגי עיגון	יח'	-	1.00	-	1.00	2.00	-
1425	57	קווי מים, ביוב וחיטול	57.022.0524	שסתום אוויר משולב לזימ קוטר "4 עשוי ברזל יציקה דגם "D-050-C" ממוגן או ש"ע, ללחץ עבודה של 16 אטמ', לרבות אונגנים נגדיים, אטמים ובדגי עיגון	יח'	-	1.00	-	-	1.00	-
1426	57	קווי מים, ביוב וחיטול	57.022.0932	שסתום מונע דרימה חוזרת (מז"ח) קוטר "4 עשוי מתכת תוצרת "א.ר.י" או ש"ע, ללחץ עבודה של 12 אטמ', עם ציפוי אפוקסי, לרבות אונגנים נגדיים ובדיקה למז"ח	יח'	-	-	-	1.00	1.00	-
1427	57	קווי מים, ביוב וחיטול	57.022.1110	מסנן אלכסוני קוטר "4 עשוי ברזל יציקה דגם "OF-020" או ש"ע ממוגן עם רשת פנימית מכל"מ 304 (פירוטה), קוטר נקיב הסינון 2.5 מ"מ, ללחץ עבודה של 16 אטמ', עם ציפוי אפוקסי, לרבות אונגנים נגדיים	יח'	-	2.00	-	1.00	3.00	-
1428	57	קווי מים, ביוב וחיטול	57.022.2030	שסתום מדף (סגר חד כיווני/סוף קו) עשוי ברזל יציקה דגם "NR-070" או ש"ע לצינור קוטר "6 עם פתח מאונק, ללחץ עבודה של 16 אטמ', לרבות אונגנים נגדיים	יח'	-	2.00	1.00	-	3.00	-
1429	57	קווי מים, ביוב וחיטול	57.023.0020	אונק על צינור פלדה קוטר "4, בריתון, לרבות ברגים ואטמים	יח'	-	-	-	1.00	1.00	-
1430	57	קווי מים, ביוב וחיטול	57.023.0110	אונק עיגור קוטר "4 בריתון, לרבות ברגים ואטמים	יח'	-	-	-	1.00	1.00	-
1431	57	קווי מים, ביוב וחיטול	57.025.0165	מד מים אולטראסוני קוטר "1.5 פולימרי מתונגר דגם אוקטב R-250, עם קטע צינור ללחץ עבודה של 16 אטמ'.	יח'	-	-	-	4.00	4.00	-
1432	57	קווי מים, ביוב וחיטול	57.026.0010	ברז כיבוי אש (הידרנט) חיצוני בודד קוטר "2, מחובר בהרבה, לרבות זקף קוטר "2, גוש בטון לעיגון, מצמד שטורץ וחיבור לקו מים	קומפ	-	-	-	1.00	1.00	-
1433	57	קווי מים, ביוב וחיטול	57.026.0023	ברז כיבוי אש (הידרנט) חיצוני בודד קוטר "3, מחובר ע"י אונק, לרבות זקף קוטר "4 גוש בטון לעיגון, מצמד שטורץ וחיבור לקו מים	קומפ	-	1.00	-	10.00	11.00	-
1434	57	קווי מים, ביוב וחיטול	57.026.0031	ברז כיבוי אש (הידרנט) חיצוני בודד קוטר "2X3, מחובר ע"י אונק, לרבות זקף קוטר "4, גוש בטון לעיגון, מצמד שטורץ וחיבור לקו מים	קומפ	-	9.00	6.00	6.00	21.00	-
1435	57	קווי מים, ביוב וחיטול	57.026.0070	תוספת עבור מתקן שבייה על זקף קוטר "4, למניעת הצפה	יח'	-	10.00	6.00	16.00	32.00	-
1436	57	קווי מים, ביוב וחיטול	57.032.0004	צינורות P.V.C לביוב, מסוג "מריבי עבה" SN-8 או ש"ע, קוטר 110 מ"מ, לפי ת"י 884, לא כולל ספחים, למעט מחברים, מונחים בקרקע בעומק עד 1.25 מ', לרבות עבודות חפירה, עטיפת חול ומילוי חוזר	מ'	-	20.00	-	5.00	25.00	-
1437	57	קווי מים, ביוב וחיטול	57.032.0020	למעט מחברים, מונחים בקרקע בעומק מעל 1.25 מ' ועד 1.75 מ', לרבות עבודות חפירה, עטיפת חול ומילוי חוזר	מ'	-	10.00	-	-	10.00	-
1438	57	קווי מים, ביוב וחיטול	57.032.0210	למעט מחברים, מונחים בקרקע בעומק מעל 1.25 מ' ועד 1.75 מ', לרבות עבודות חפירה, עטיפת חול ומילוי חוזר	מ'	-	8.00	-	-	8.00	-
1439	57	קווי מים, ביוב וחיטול	57.032.0220	למעט מחברים, מונחים בקרקע בעומק מעל 1.75 מ' ועד 2.25 מ', לרבות עבודות חפירה, עטיפת חול ומילוי חוזר	מ'	-	60.00	-	5.00	65.00	-
1440	57	קווי מים, ביוב וחיטול	57.032.0230	למעט מחברים, מונחים בקרקע בעומק מעל 2.25 מ' ועד 2.75 מ', לרבות עבודות חפירה, עטיפת חול ומילוי חוזר	מ'	-	25.00	-	-	25.00	-
1441	57	קווי מים, ביוב וחיטול	57.032.0240	למעט מחברים, מונחים בקרקע בעומק מעל 2.75 מ' ועד 3.25 מ', לרבות עבודות חפירה, עטיפת חול ומילוי חוזר	מ'	-	-	-	14.00	14.00	-
1442	57	קווי מים, ביוב וחיטול	57.032.0310	למעט מחברים, מונחים בקרקע בעומק מעל 1.25 מ' ועד 1.75 מ', לרבות עבודות חפירה, עטיפת חול ומילוי חוזר	מ'	-	34.00	-	-	34.00	-
1443	57	קווי מים, ביוב וחיטול	57.032.0320	למעט מחברים, מונחים בקרקע בעומק מעל 1.75 מ' ועד 2.25 מ', לרבות עבודות חפירה, עטיפת חול ומילוי חוזר	מ'	-	225.00	8.00	-	233.00	-
1444	57	קווי מים, ביוב וחיטול	57.032.0330	למעט מחברים, מונחים בקרקע בעומק מעל 2.25 מ' ועד 2.75 מ', לרבות עבודות חפירה, עטיפת חול ומילוי חוזר	מ'	-	35.00	-	15.00	50.00	-
1445	57	קווי מים, ביוב וחיטול	57.032.0340	למעט מחברים, מונחים בקרקע בעומק מעל 2.75 מ' ועד 3.25 מ', לרבות עבודות חפירה, עטיפת חול ומילוי חוזר	מ'	-	23.00	-	23.00	46.00	-
1446	57	קווי מים, ביוב וחיטול	57.032.0350	למעט מחברים, מונחים בקרקע בעומק מעל 3.25 מ' ועד 3.75 מ', לרבות עבודות חפירה, עטיפת חול ומילוי חוזר	מ'	-	50.00	-	28.00	78.00	-
1447	57	קווי מים, ביוב וחיטול	57.032.0430	למעט מחברים, מונחים בקרקע בעומק מעל 2.25 מ' ועד 2.75 מ', לרבות עבודות חפירה, עטיפת חול ומילוי חוזר	מ'	-	-	-	13.00	13.00	-
1448	57	קווי מים, ביוב וחיטול	57.032.0440	למעט מחברים, מונחים בקרקע בעומק מעל 2.75 מ' ועד 3.25 מ', לרבות עבודות חפירה, עטיפת חול ומילוי חוזר	מ'	-	-	-	70.00	70.00	-
1449	57	קווי מים, ביוב וחיטול	57.032.0500	צינורות PVC מסוג מריבי עבה SN-8 או ש"ע, קוטר 355 מ"מ, לפי ת"י 884, לא כולל ספחים, למעט מחברים, מונחים בקרקע בעומק עד 2.75 מ' ועד 3.25 מ', לרבות עבודות חפירה, עטיפת חול ומילוי חוזר	מ'	-	53.00	36.00	30.00	119.00	-
1450	57	קווי מים, ביוב וחיטול	57.032.0530	למעט מחברים, מונחים בקרקע בעומק מעל 2.25 מ' ועד 2.75 מ', לרבות עבודות חפירה, עטיפת חול ומילוי חוזר	מ'	-	-	-	42.00	42.00	-
1451	57	קווי מים, ביוב וחיטול	57.032.0540	למעט מחברים, מונחים בקרקע בעומק מעל 2.75 מ' ועד 3.25 מ', לרבות עבודות חפירה, עטיפת חול ומילוי חוזר	מ'	-	-	-	105.00	105.00	-
1452	57	קווי מים, ביוב וחיטול	57.032.0550	למעט מחברים, מונחים בקרקע בעומק מעל 3.25 מ' ועד 3.75 מ', לרבות עבודות חפירה, עטיפת חול ומילוי חוזר	מ'	-	-	-	290.00	290.00	-
1453	57	קווי מים, ביוב וחיטול	57.032.0630	למעט מחברים, מונחים בקרקע בעומק מעל 2.25 מ' ועד 2.75 מ', לרבות עבודות חפירה, עטיפת חול ומילוי חוזר	מ'	-	-	40.00	-	40.00	-
1454	57	קווי מים, ביוב וחיטול	57.032.0904	צינורות PVC מסוג מריבי עבה SN-8 או ש"ע, קוטר 630 מ"מ, לפי ת"י 884, לא כולל ספחים, למעט מחברים, מונחים בקרקע בעומק עד 2.75 מ' ועד 3.25 מ', לרבות עבודות חפירה, עטיפת חול ומילוי חוזר	מ'	-	-	-	35.00	35.00	-
1455	57	קווי מים, ביוב וחיטול	57.032.1850	צינורות U-PVC דרג 10 מסוג מרידור או ש"ע, קוטר 250 מ"מ חיבור בהדבקה, לא כולל ספחים למעט מחברים, מונחים בקרקע בעומק עד 1.25 מ', לרבות עבודות חפירה, עטיפת חול ומילוי חוזר	מ'	-	60.00	40.00	85.00	185.00	-
1456	57	קווי מים, ביוב וחיטול	57.032.2520	מ"מ, מיוצרים לפי ת"י 5392/4427, לא כולל ספחים למעט מחברים, מונחים בקרקע בעומק מעל 1.75 מ' ועד 2.25 מ', לרבות עבודות חפירה, עטיפת חול ומילוי חוזר	מ'	-	-	12.00	-	12.00	-
1457											

מס' רץ	פרק	שם פרק	מספר טעוץ	מספר סעיף	תאור סעיף	יחידה	מחיר יחידה למיליון ע" המציע	G4-9.1	G4-9.2	G4-9.3	סה"כ כתיב כמותי ב-ש	סה"כ כתיב כמותי G4-9
1458	57	קווי מים, ביוב ותיעול	57.032.2750	מ"מ, מיוצרים לפי ת"י 5392/4427, לא כולל ספחים למעט מחברים, מונחים בקרקע בעומק מעל 3.25 מ' ועד 3.75 מ', לרבות עבודות חפירה, עטיפת חול ומילוי חוזר	מ'	-	-	-	-	24.00	-	24.00
1459	57	קווי מים, ביוב ותיעול	57.032.2830	מ"מ, מיוצרים לפי ת"י 5392/4427, לא כולל ספחים למעט מחברים, מונחים בקרקע בעומק מעל 2.25 מ' ועד 2.75 מ', לרבות עבודות חפירה, עטיפת חול ומילוי חוזר	מ'	-	9.00	-	-	-	-	9.00
1460	57	קווי מים, ביוב ותיעול	57.032.2850	מ"מ, מיוצרים לפי ת"י 5392/4427, לא כולל ספחים למעט מחברים, מונחים בקרקע בעומק מעל 3.25 מ' ועד 3.75 מ', לרבות עבודות חפירה, עטיפת חול ומילוי חוזר	מ'	-	-	-	-	16.00	-	16.00
1461	57	קווי מים, ביוב ותיעול	57.032.2890	תוספת לצינורות פוליאיתילן H.D.P.E לביוב ותיעול מסוג PE-100 "מרפלקס" קוטר 400 מ"מ עבור דרג 12.5 במקום דרג 10	מ'	-	9.00	-	-	-	-	9.00
1462	57	קווי מים, ביוב ותיעול	57.032.2930	מ"מ, מיוצרים לפי ת"י 5392/4427, לא כולל ספחים למעט מחברים, מונחים בקרקע בעומק מעל 2.25 מ' ועד 2.75 מ', לרבות עבודות חפירה, עטיפת חול ומילוי חוזר	מ'	-	-	23.00	-	-	-	23.00
1463	57	קווי מים, ביוב ותיעול	57.032.3030	מ"מ, מיוצרים לפי ת"י 5392/4427, לא כולל ספחים למעט מחברים, מונחים בקרקע בעומק מעל 2.25 מ' ועד 2.75 מ', לרבות עבודות חפירה, עטיפת חול ומילוי חוזר	מ'	-	10.00	-	-	12.00	-	22.00
1464	57	קווי מים, ביוב ותיעול	57.032.3083	תוספת לצינורות פוליאיתילן H.D.P.E לביוב ותיעול מסוג PE-100 "מרפלקס" קוטר 500 מ"מ עבור דרג 12.5 במקום דרג 10	מ'	-	10.00	-	-	12.00	-	22.00
1465	57	קווי מים, ביוב ותיעול	57.032.3088	מ"מ, מיוצרים לפי ת"י 5392/4427, לא כולל ספחים למעט מחברים, מונחים בקרקע בעומק מעל 2.25 מ' ועד 2.75 מ', לרבות עבודות חפירה, עטיפת חול ומילוי חוזר	מ'	-	-	-	-	9.00	-	9.00
1466	57	קווי מים, ביוב ותיעול	57.032.3097	תוספת לצינורות פוליאיתילן H.D.P.E לביוב ותיעול מסוג PE-100 "מרפלקס" קוטר 560 מ"מ עבור דרג 12.5 במקום דרג 10	מ'	-	-	-	-	9.00	-	9.00
1467	57	קווי מים, ביוב ותיעול	57.032.3130	מ"מ, מיוצרים לפי ת"י 5392/4427, לא כולל ספחים למעט מחברים, מונחים בקרקע בעומק מעל 2.25 מ' ועד 2.75 מ', לרבות עבודות חפירה, עטיפת חול ומילוי חוזר	מ'	-	10.00	-	-	-	-	10.00
1468	57	קווי מים, ביוב ותיעול	57.032.3190	תוספת לצינורות פוליאיתילן H.D.P.E לביוב ותיעול מסוג PE-100 "מרפלקס" קוטר 630 מ"מ עבור דרג 12.5 במקום דרג 10	מ'	-	10.00	-	-	-	-	10.00
1469	57	קווי מים, ביוב ותיעול	57.033.0210	חפירת בור לביצוע עבודות ניפוח/ניתוח צנרת (בצד אחד), לרבות גישושים בכל סוגי הקרקע (פרט לסלע מוצק), דיפון (במידה ויודש) ומילוי חוזר, עבור צנורות קוטר "28"-6". עומק הבור מעל 2.25 מ' ועד 2.75 מ'	קומפ	-	1.00	-	-	-	-	1.00
1470	57	קווי מים, ביוב ותיעול	57.033.0215	חפירת בור לביצוע עבודות ניפוח/ניתוח צנרת (בצד אחד), לרבות גישושים בכל סוגי הקרקע (פרט לסלע מוצק), דיפון (במידה ויודש) ומילוי חוזר, עבור צנורות קוטר "28"-6". עומק הבור מעל 2.25 מ' ועד 3.25 מ'	קומפ	-	1.00	-	-	1.00	-	2.00
1471	57	קווי מים, ביוב ותיעול	57.033.0225	חפירת בור לביצוע עבודות ניפוח/ניתוח צנרת (בצד אחד), לרבות גישושים בכל סוגי הקרקע (פרט לסלע מוצק), דיפון (במידה ויודש) ומילוי חוזר, עבור צנורות קוטר "28"-6". עומק הבור מעל 3.75 מ' ועד 4.25 מ'	קומפ	-	2.00	-	-	1.00	-	3.00
1472	57	קווי מים, ביוב ותיעול	57.033.0330	לצינור הפגום ומשיכת הצינור החדש מפוליאיתילן מסוג PE-100 SDR-17 קוטר 630 מ"מ (26"-24") בתוואי הצינור הקיים, לרבות ביצוע מעקף זרימה (צינור מעקף, חסימה בפקקים ומשאבה נגררת עם מנוע הפגום ומשיכת הצינור החדש מפוליאיתילן מסוג PE-100 SDR-17 קוטר 250 מ"מ (10") בתוואי הצינור הקיים, לרבות ביצוע מעקף זרימה (צינור מעקף, חסימה בפקקים ומשאבה נגררת עם מנוע דיזל), ניקוי וכל	מ'	-	79.00	-	-	-	-	79.00
1473	57	קווי מים, ביוב ותיעול	57.033.0410	הפגום ומשיכת הצינור החדש מפוליאיתילן מסוג PE-100 SDR-17 קוטר 250 מ"מ (10") בתוואי הצינור הקיים, לרבות ביצוע מעקף זרימה (צינור מעקף, חסימה בפקקים ומשאבה נגררת עם מנוע דיזל), ניקוי וכל	מ'	-	-	-	-	38.00	-	38.00
1474	57	קווי מים, ביוב ותיעול	57.033.0420	הפגום ומשיכת הצינור החדש מפוליאיתילן מסוג PE-100 SDR-17 קוטר 315 מ"מ (12") בתוואי הצינור הקיים, לרבות ביצוע מעקף זרימה (צינור מעקף, חסימה בפקקים ומשאבה נגררת עם מנוע דיזל), ניקוי וכל	מ'	-	21.00	-	-	-	-	21.00
1475	57	קווי מים, ביוב ותיעול	57.033.0500	תוספת לצינורות ניפוח/ניתוח צנרת ומשיכת צינור חדש עבור ביצוע בכמות מעל 30 מ' ועד 100 מ'. התוספת הינה 30% למחיר ניפוח ומשיכת צינור חדש לכל אורכו (לפי קטרים)	קומפ	-	341,280.00	-	-	52,060.00	-	393,340.00
1476	57	קווי מים, ביוב ותיעול	57.042.0030	בינונית ומנסה ב.ב. קוטר 50 ס"מ ממין B125 (12.5 טון), שלבי דריכה וכל האביזרים, לרבות שני קידוחי פתחים לחיבור צינורות בכיסה ויציאה של קו ראשי עם אטם חדרה מסוג "F-910" או "910CS" ואטימה בין	יח'	-	4.00	-	-	-	-	4.00
1477	57	קווי מים, ביוב ותיעול	57.042.0040	בינונית ומנסה ב.ב. קוטר 50 ס"מ ממין B125 (12.5 טון), שלבי דריכה וכל האביזרים, לרבות שני קידוחי פתחים לחיבור צינורות בכיסה ויציאה של קו ראשי עם אטם חדרה מסוג "F-910" או "910CS" ואטימה בין	יח'	-	14.00	1.00	-	4.00	-	19.00
1478	57	קווי מים, ביוב ותיעול	57.042.0050	בינונית ומנסה ב.ב. קוטר 50 ס"מ ממין B125 (12.5 טון), שלבי דריכה וכל האביזרים, לרבות שני קידוחי פתחים לחיבור צינורות בכיסה ויציאה של קו ראשי עם אטם חדרה מסוג "F-910" או "910CS" ואטימה בין	יח'	-	8.00	2.00	-	9.00	-	19.00
1479	57	קווי מים, ביוב ותיעול	57.042.0098	בינונית ומנסה ב.ב. קוטר 50 ס"מ ממין B125 (12.5 טון), שלבי דריכה וכל האביזרים, לרבות שני קידוחי פתחים לחיבור צינורות בכיסה ויציאה של קו ראשי עם אטם חדרה מסוג "F-910" או "910CS" ואטימה בין	יח'	-	-	-	-	2.00	-	2.00
1480	57	קווי מים, ביוב ותיעול	57.042.0100	בינונית ומנסה ב.ב. קוטר 50 ס"מ ממין B125 (12.5 טון), שלבי דריכה וכל האביזרים, לרבות שני קידוחי פתחים לחיבור צינורות בכיסה ויציאה של קו ראשי עם אטם חדרה מסוג "F-910" או "910CS" ואטימה בין	יח'	-	3.00	1.00	-	4.00	-	8.00
1481	57	קווי מים, ביוב ותיעול	57.042.0110	בינונית ומנסה ב.ב. קוטר 50 ס"מ ממין B125 (12.5 טון), שלבי דריכה וכל האביזרים, לרבות שני קידוחי פתחים לחיבור צינורות בכיסה ויציאה של קו ראשי עם אטם חדרה מסוג "F-910" או "910CS" ואטימה בין	יח'	-	1.00	1.00	-	10.00	-	12.00
1482	57	קווי מים, ביוב ותיעול	57.042.0200	בינונית ומנסה ב.ב. קוטר 50 ס"מ ממין B125 (12.5 טון), שלבי דריכה וכל האביזרים, לרבות שני קידוחי פתחים לחיבור צינורות בכיסה ויציאה של קו ראשי עם אטם חדרה מסוג "F-910" או "910CS" ואטימה בין	יח'	-	3.00	3.00	-	-	-	6.00
1483	57	קווי מים, ביוב ותיעול	57.042.0300	שוחות בקרה בעלות מחוליות ותחתית טרומית מבטון לפי ת"י 658 בקוטר פנימי 180 עד 2.25	יח'	-	2.00	1.00	-	-	-	3.00
1484	57	קווי מים, ביוב ותיעול	57.042.0320	בינונית ומנסה ב.ב. קוטר 50 ס"מ ממין B125 (12.5 טון), שלבי דריכה וכל האביזרים, לרבות שני קידוחי פתחים לחיבור צינורות בכיסה ויציאה של קו ראשי עם אטם חדרה מסוג "F-910" או "910CS" ואטימה בין	יח'	-	-	-	-	2.00	-	2.00
1485	57	קווי מים, ביוב ותיעול	57.042.0420	בינונית ומנסה ב.ב. קוטר 50 ס"מ ממין B125 (12.5 טון), שלבי דריכה וכל האביזרים, לרבות שני קידוחי פתחים לחיבור צינורות בכיסה ויציאה של קו ראשי עם אטם חדרה מסוג "F-910" או "910CS" ואטימה בין	יח'	-	-	-	-	2.00	-	2.00
1486	57	קווי מים, ביוב ותיעול	57.042.0460	כבדה ומנסה ב.ב. קוטר 60 ס"מ ממין D400 (40 טון), שלבי דריכה/סולם וכל האביזרים, לרבות שני קידוחי פתחים לחיבור צינורות בכיסה ויציאה של קו ראשי עם אטם חדרה מסוג "F-910" או "910CS" ואטימה בין	יח'	-	2.00	-	-	-	-	2.00
1487	57	קווי מים, ביוב ותיעול	57.043.0020	תוספת לשוחה מבטון בקוטר 100 ס"מ עבור תקרה כבדה ומנסה ב.ב. בקוטר 50 ס"מ ממין D400 (40 טון) במקום ממין B125 (12.5 טון)	יח'	-	14.00	2.00	-	5.00	-	21.00
1488	57	קווי מים, ביוב ותיעול	57.043.0030	תוספת לשוחה מבטון בקוטר 125 ס"מ עבור תקרה כבדה ומנסה ב.ב. בקוטר 50 ס"מ ממין D400 (40 טון) במקום ממין B125 (12.5 טון)	יח'	-	4.00	-	-	16.00	-	20.00
1489	57	קווי מים, ביוב ותיעול	57.043.0200	תוספת לשוחה מבטון בקוטר 100 ס"מ עבור תקרה כבדה ומנסה ב.ב. בקוטר 60 ס"מ ממין D400 (40 טון) במקום תקרה כבדה ומנסה ב.ב. בקוטר 50 ס"מ ממין D400 (40 טון)	יח'	-	14.00	2.00	-	5.00	-	21.00
1490	57	קווי מים, ביוב ותיעול	57.043.0210	תוספת לשוחה מבטון בקוטר 125 ס"מ עבור תקרה כבדה ומנסה ב.ב. בקוטר 60 ס"מ ממין D400 (40 טון) במקום תקרה כבדה ומנסה ב.ב. בקוטר 50 ס"מ ממין D400 (40 טון)	יח'	-	4.00	-	-	-	-	4.00
1491	57	קווי מים, ביוב ותיעול	57.043.0340	תוספת לשוחה עבור מכסה ברזל יעקה קוטר 50 ס"מ ממין B125 (12.5 טון) במקום מכסה ב.ב. ממין B125 (12.5 טון)	קומפ	-	12.00	3.00	-	5.00	-	20.00
1492	57	קווי מים, ביוב ותיעול	57.043.0342	תוספת לשוחה עבור מכסה ברזל יעקה קוטר 60 ס"מ ממין D400 (40 טון) במקום מכסה ב.ב. ממין B125 (12.5 טון)	קומפ	-	19.00	2.00	-	20.00	-	41.00
1493	57	קווי מים, ביוב ותיעול	57.043.0550	מכסה ברזל יעקה עם מסגרת בקוטר 50 ס"מ לפי ת"י 489, לשוחת בקרה קיימת, ממין B125 (12.5 טון)	יח'	-	2.00	-	-	3.00	-	5.00
1494	57	קווי מים, ביוב ותיעול	57.043.0570	מכסה ברזל יעקה עם מסגרת בקוטר 50 ס"מ לפי ת"י 489, לשוחת בקרה קיימת, ממין D400 (40 טון)	יח'	-	2.00	3.00	-	-	-	5.00
1495	57	קווי מים, ביוב ותיעול	57.043.0574	מכסה ברזל יעקה בקוטר 50 ס"מ ומסגרת מרובעת במידות 60/60 ס"מ לפי ת"י 489, לשוחת בקרה קיימת, ממין B125 (12.5 טון)	יח'	-	-	-	-	2.00	-	2.00
1496	57	קווי מים, ביוב ותיעול	57.043.0580	מכסה ברזל יעקה עם מסגרת בקוטר 60 ס"מ לפי ת"י 489, לשוחת בקרה קיימת, ממין B125 (12.5 טון)	יח'	-	-	5.00	-	-	-	5.00
1497	57	קווי מים, ביוב ותיעול	57.043.0600	מכסה ברזל יעקה עם מסגרת בקוטר 60 ס"מ לפי ת"י 489, לשוחת בקרה קיימת, ממין D400 (40 טון)	יח'	-	-	11.00	-	4.00	-	15.00
1498	57	קווי מים, ביוב ותיעול	57.043.0610	מכסה ברזל יעקה בקוטר 60 ס"מ ומסגרת מרובעת במידות 70/70 ס"מ לפי ת"י 489, לשוחת בקרה קיימת, ממין B125 (12.5 טון)	יח'	-	11.00	4.00	-	3.00	-	18.00
1499	57	קווי מים, ביוב ותיעול	57.043.0750	מכסה מרובע בריצוף עם אגנים משתלבות מייקת ברזל, מידות 50/50 ס"מ לשוחת בקרה קיימת, ממין B125 (12.5 טון)	יח'	-	6.00	5.00	-	4.00	-	15.00
1500	57	קווי מים, ביוב ותיעול	57.043.0760	מכסה מרובע בריצוף עם אגנים משתלבות מייקת ברזל, מידות 60/60 ס"מ, לשוחת בקרה קיימת, ממין B125 (12.5 טון)	יח'	-	3.00	6.00	-	6.00	-	15.00
1501	57	קווי מים, ביוב ותיעול	57.043.1500	תוספת לשוחה מחוליות טרומיות עבור מחבר שוחה מגומי EPDM מסוג "איטוביב" או "F905" או ש"ע לצינורות קוטר 110 מ"מ (4") מפלדה, פלסטיק או פיברגלס, במקום אטם רגל	יח'	-	10.00	-	-	3.00	-	13.00
1502	57	קווי מים, ביוב ותיעול	57.043.1510	תוספת לשוחה מחוליות טרומיות עבור מחבר שוחה מגומי EPDM מסוג "איטוביב" או "F905" או ש"ע לצינורות קוטר 160 מ"מ (6") מפלדה, פלסטיק או פיברגלס, במקום אטם רגל	יח'	-	10.00	-	-	4.00	-	14.00
1503	57	קווי מים, ביוב ותיעול	57.043.1520	תוספת לשוחה מחוליות טרומיות עבור מחבר שוחה מגומי EPDM מסוג "איטוביב" או "F905" או ש"ע לצינורות קוטר 200-225 מ"מ (8") מפלדה, פלסטיק או פיברגלס, במקום אטם רגל	יח'	-	22.00	2.00	-	5.00	-	29.00
1504	57	קווי מים, ביוב ותיעול	57.043.1530	תוספת לשוחה מחוליות טרומיות עבור מחבר שוחה מגומי EPDM מסוג "איטוביב" או "F905" או ש"ע לצינורות קוטר 250-280 מ"מ (10") מפלדה, פלסטיק או פיברגלס, במקום אטם רגל	יח'	-	39.00	6.00	-	10.00	-	55.00
1505	57	קווי מים, ביוב ותיעול	57.043.1540	תוספת לשוחה מחוליות טרומיות עבור מחבר שוחה מגומי EPDM מסוג "איטוביב" או "F905" או ש"ע לצינורות קוטר 315 מ"מ (12") מפלדה, פלסטיק או פיברגלס, במקום אטם רגל	יח'	-	-	-	-	6.00	-	6.00
1506	57	קווי מים, ביוב ותיעול	57.043.1550	תוספת לשוחה מחוליות טרומיות עבור מחבר שוחה מגומי EPDM מסוג "איטוביב" או "F905" או ש"ע לצינורות קוטר 355 מ"מ (14") מפלדה, פלסטיק או פיברגלס, במקום אטם רגל	יח'	-	-	-	-	26.00	-	26.00
1507	57	קווי מים, ביוב ותיעול	57.043.1560	תוספת לשוחה מחוליות טרומיות עבור מחבר שוחה מגומי EPDM מסוג "איטוביב" או "F905" או ש"ע לצינורות קוטר 400 מ"מ (16") מפלדה, פלסטיק או פיברגלס, במקום אטם רגל	יח'	-	-	4.00	-	2.00	-	6.00
1508	57	קווי מים, ביוב ותיעול	57.043.1570	תוספת לשוחה מחוליות טרומיות עבור מחבר שוחה מגומי EPDM מסוג "איטוביב" או "F905" או ש"ע לצינורות קוטר 450 מ"מ (18") מפלדה, פלסטיק או פיברגלס, במקום אטם רגל	יח'	-	-	2.00	-	-	-	2.00
1509	57	קווי מים, ביוב ותיעול	57.043.1590	תוספת לשוחה מחוליות טרומיות עבור מחבר שוחה מגומי EPDM מסוג "איטוביב" או "F905" או ש"ע לצינורות קוטר 630 מ"מ (24") מפלדה, פלסטיק או פיברגלס, במקום אטם רגל	יח'	-	4.00	-	-	-	-	4.00
1510	57	קווי מים, ביוב ותיעול	57.043.2200	הכללים במחיר השוחה. פתח/פתחי המשנה יבוצעו בתחתית השוחה או בחוליות (עגלות או מלבניות), קוטר הפתח - 160 מ"מ ועד 250 מ"מ, לרבות מחבר צינור לשוחה והתחברות	יח'	-	15.00	2.00	-	7.00	-	24.00
1511	57	קווי מים, ביוב ותיעול	57.043.2210	הכללים במחיר השוחה. פתח/פתחי המשנה יבוצעו בתחתית השוחה או בחוליות. קוטר הפתח מעל 250 מ"מ ועד 500 מ"מ	יח'	-	80.00	85.00	-	80.00	-	245.00
1512	57	קווי מים, ביוב ותיעול	57.043.2615	תוספת לשוחת בקרה מבטון טרום או יצוק קוטר פנימי 100 ס"מ עבור בנייה על קו ביוב קיים בעומק מעל 1.25 מ' ועד 1.75 מ'	קומפ	-	1.00	-	-	-	-	1.00
1513	57	קווי מים, ביוב ותיעול	57.043.2620	תוספת לשוחת בקרה מבטון טרום או יצוק קוטר פנימי 100 ס"מ עבור בנייה על קו ביוב קיים בעומק מעל 1.75 מ' ועד 2.25 מ'	קומפ	-	6.00	1.00	-	1.00	-	8.00
1514	57	קווי מים, ביוב ותיעול	57.043.2630	תוספת לשוחת בקרה מבטון טרום או יצוק קוטר פנימי 100 ס"מ עבור בנייה על קו ביוב קיים בעומק מעל 2.25 מ' ועד 2.75 מ'	קומפ	-	5.00	1.00	-	4.00	-	10.00
1515	57	קווי מים, ביוב ותיעול	57.043.2649	תוספת לשוחת בקרה מבטון טרום או יצוק קוטר פנימי 125 ס"מ עבור בנייה על קו ביוב קיים בעומק מעל 2.75 מ' ועד 3								

מס' רץ	פרק	שם פרק	מספר סעיף	תאור סעיף	יחידה	מחיר יחידה למיליון ע"ה המציע	G4-9.1	G4-9.2	G4-9.3
1523	57	קווי מים, ביוב ותיעול	57.047.0240	חיבור צינור ביוב P.V.C קוטר 450 מ"מ לשוחה קיימת, לרבות חפירה בצמוד לשוחה הקיימת, עבודות החיבור, שאיבות, הטיית שפכים, מחבר שוחה, עיבוד המתלכל וכל החומרים הדרושים, מותקן מושלם	קומפ	-	-	1.00	-
1524	57	קווי מים, ביוב ותיעול	57.047.0250	חיבור צינור ביוב P.V.C קוטר 630 מ"מ לשוחה קיימת, לרבות חפירה בצמוד לשוחה הקיימת, עבודות החיבור, שאיבות, הטיית שפכים, מחבר שוחה, עיבוד המתלכל וכל החומרים הדרושים, מותקן מושלם	קומפ	-	-	2.00	-
1525	57	קווי מים, ביוב ותיעול	57.047.0330	חפירה בצמוד לשוחה הקיימת, עבודות החיבור, מחבר שוחה, עיבוד המתלכל וכל החומרים הדרושים, מותקן מושלם	קומפ	-	-	2.00	-
1526	57	קווי מים, ביוב ותיעול	57.051.0033	צינורות ניקוח מבטון מזוין דרג 5 אטומים למים בעלי תו תקן ת"י 27 בקוטר 40 ס"מ בעומק מעל 1.75 מ' עד 2.25 מ'.	מ'	-	89.00	106.00	160.00
1527	57	קווי מים, ביוב ותיעול	57.051.0132	צינורות ניקוח מבטון מזוין דרג 5 אטומים למים בעלי תו תקן ת"י 27 בקוטר 50 ס"מ בעומק מעל 1.75 מ' עד 2.25 מ'.	מ'	-	453.00	20.00	515.00
1528	57	קווי מים, ביוב ותיעול	57.051.0201	צינורות ניקוח מבטון מזוין דרג 5 אטומים למים בעלי תו תקן ת"י 27 בקוטר 60 ס"מ בעומק מעל 1.75 מ' עד 2.25 מ'.	מ'	-	631.00	75.00	1,105.00
1529	57	קווי מים, ביוב ותיעול	57.051.0273	צינורות ניקוח מבטון מזוין דרג 5 אטומים למים בעלי תו תקן ת"י 27 בקוטר 80 ס"מ בעומק מעל 2.25 מ' עד 2.75 מ'.	מ'	-	20.00	200.00	-
1530	57	קווי מים, ביוב ותיעול	57.051.0274	צינורות ניקוח מבטון מזוין דרג 5 אטומים למים בעלי תו תקן ת"י 27 בקוטר 80 ס"מ בעומק מעל 2.75 מ' עד 3.25 מ'.	מ'	-	88.00	450.00	-
1531	57	קווי מים, ביוב ותיעול	57.051.0455	צינורות ניקוח מבטון מזוין דרג 5 אטומים למים בעלי תו תקן ת"י 27 בקוטר 100 ס"מ בעומק מעל 3.75 מ' עד 4.25 מ'.	מ'	-	40.00	-	-
1532	57	קווי מים, ביוב ותיעול	57.051.0604	צינורות ניקוח מבטון מזוין דרג 5 אטומים למים בעלי תו תקן ת"י 27 בקוטר 150 ס"מ בעומק מעל 2.75 מ' עד 3.25 מ'.	מ'	-	-	180.00	-
1533	57	קווי מים, ביוב ותיעול	57.051.0605	צינורות ניקוח מבטון מזוין דרג 5 אטומים למים בעלי תו תקן ת"י 27 בקוטר 150 ס"מ בעומק מעל 3.25 מ' עד 3.75 מ'.	מ'	-	-	154.00	-
1534	57	קווי מים, ביוב ותיעול	57.051.2142	צינורות ניקוח מבטון מזוין דרג 5 אטומים למים בעלי תו תקן ת"י 27 בקוטר 100 ס"מ בעומק מעל 2.25 מ' עד 2.75 מ'.	מ'	-	-	55.00	-
1535	57	קווי מים, ביוב ותיעול	57.051.2143	צינורות ניקוח מבטון מזוין דרג 5 אטומים למים בעלי תו תקן ת"י 27 בקוטר 100 ס"מ בעומק מעל 2.75 מ' עד 3.25 מ'.	מ'	-	-	81.00	-
1536	57	קווי מים, ביוב ותיעול	57.051.2144	צינורות ניקוח מבטון מזוין דרג 5 אטומים למים בעלי תו תקן ת"י 27 בקוטר 100 ס"מ בעומק מעל 3.25 מ' עד 3.75 מ'.	מ'	-	-	40.00	-
1537	57	קווי מים, ביוב ותיעול	57.062.0007	תא בקרה מלבניות מחוליות טרומיות במידות, אך שוחות בקרה 80/100 בעומק מעל 1.75 מ' ועד 2.25 מ'	יח'	-	-	-	8.00
1538	57	קווי מים, ביוב ותיעול	57.062.0030	תא בקרה מלבניות מחוליות טרומיות במידות, אך שוחות בקרה 100/100 בעומק מעל 1.75 מ' ועד 2.25 מ'	יח'	-	15.00	6.00	15.00
1539	57	קווי מים, ביוב ותיעול	57.062.0130	תא בקרה מלבניות מחוליות טרומיות במידות, אך שוחות בקרה 120/100 בעומק מעל 2.25 מ' ועד 2.75 מ'	יח'	-	10.00	-	3.00
1540	57	קווי מים, ביוב ותיעול	57.062.0140	תא בקרה מלבניות מחוליות טרומיות במידות, אך שוחות בקרה 120/100 בעומק מעל 2.75 מ' ועד 3.25 מ'	יח'	-	10.00	-	12.00
1541	57	קווי מים, ביוב ותיעול	57.062.0172	תא בקרה מלבניות מחוליות טרומיות במידות, אך שוחות בקרה 140/100 בעומק מעל 1.75 מ' ועד 2.25 מ'	יח'	-	3.00	4.00	6.00
1542	57	קווי מים, ביוב ותיעול	57.062.0174	תא בקרה מלבניות מחוליות טרומיות במידות, אך שוחות בקרה 140/100 בעומק מעל 2.25 מ' ועד 2.75 מ'	יח'	-	-	4.00	-
1543	57	קווי מים, ביוב ותיעול	57.062.0175	תא בקרה מלבניות מחוליות טרומיות במידות, אך שוחות בקרה 140/100 בעומק מעל 2.75 מ' ועד 3.25 מ'	יח'	-	-	11.00	-
1544	57	קווי מים, ביוב ותיעול	57.062.0230	תא בקרה מלבניות מחוליות טרומיות במידות, אך שוחות בקרה 120/140 בעומק מעל 2.25 מ' ועד 2.75 מ'	יח'	-	-	3.00	-
1545	57	קווי מים, ביוב ותיעול	57.062.0340	תא בקרה מלבניות מחוליות טרומיות במידות, אך שוחות בקרה 150/150 בעומק מעל 2.75 מ' ועד 3.25 מ'	יח'	-	3.00	-	9.00
1546	57	קווי מים, ביוב ותיעול	57.062.0414	תא בקרה מלבניות מחוליות טרומיות במידות, אך שוחות בקרה 140,150/210 בעומק מעל 3.75 מ' ועד 4.25 מ'	יח'	-	-	9.00	-
1547	57	קווי מים, ביוב ותיעול	57.062.0420	תוספת לשוחות בקרה במידות 140,150/210 ס"מ עבור משטח ביינים(משטח מנוחה, מעקה מפלבי"מ יימדד בניפרד (לפי סעיפים 57.04.05550-0560)	קומפ	-	-	8.00	-
1548	57	קווי מים, ביוב ותיעול	57.062.0444	תא בקרה מלבניות מחוליות טרומיות במידות, אך שוחות בקרה 210/210 בעומק מעל 3.75 מ' ועד 4.25 מ'	יח'	-	-	1.00	-
1549	57	קווי מים, ביוב ותיעול	57.062.3000	פירוח שוחות בקרה מרחביים במידות 100/80 ס"מ בעומק עד 1.75 מ' לרבות מילוי בור בחול או במצע מהודק	יח'	-	12.00	12.00	12.00
1550	57	קווי מים, ביוב ותיעול	57.062.3010	פירוח שוחות בקרה מרחביים במידות 100/120-140 ס"מ בעומק עד 1.75 מ' לרבות מילוי בור בחול או במצע מהודק	יח'	-	25.00	25.00	18.00
1551	57	קווי מים, ביוב ותיעול	57.064.0030	ניקוי ושיפוץ של תא בקרה לניקוח במידות פנים של 1.20/1.40 מ' ובעומק עד 2.75 מ' ועד 5.75 מ'. המחיר הינו להזמנה יומית מינימלית של 5 יח'	יח'	-	7.00	8.00	2.00
1552	57	קווי מים, ביוב ותיעול	57.065.0010	חיבור קו ניקוח מבטון/פלדה בקוטר 40 ס"מ מ' לתא/שוחות-ביקורת קיים לקולטן	קומפ	-	11.00	10.00	5.00
1553	57	קווי מים, ביוב ותיעול	57.065.0030	חיבור קו ניקוח 60 ס"מ ללא ניקוח קיים	קומפ	-	5.00	4.00	6.00
1554	57	קווי מים, ביוב ותיעול	57.065.0040	חיבור קו ניקוח קוטר 80 ס"מ לתא ניקוח קיים	קומפ	-	5.00	4.00	-
1555	57	קווי מים, ביוב ותיעול	57.110.0007	צוות עבודה לקידוחים אופקים, לרבות מכונת HDD (בתפוקה עד 20 טון משיכה ודחיפה) לקידוח קוטר עד 24" ובאורך עד 100 מ', משאית בטוניט, 3 פועלים וראש צוות	י"ע	-	-	1.00	1.00
1556	57	קווי מים, ביוב ותיעול	57.110.0009	צוות עבודה לקידוחים אופקים, לרבות מכונת HDD (בתפוקה מעל 20 טון ועד 40 טון משיכה ודחיפה) לקידוח קוטר מעל 24" ועד 36" ובאורך עד 200 מ', משאית בטוניט, 3 פועלים וראש צוות	י"ע	-	-	1.00	1.00
1557	57	קווי מים, ביוב ותיעול	57.110.0110	מוצק), עבור צינורות קוטר "36-8" ומילוי חוזר בחומר מקומי. מילוי מובא יימדד בניפרד. עומק הבור עד 4.0 מ'	קומפ	-	-	1.00	1.00
1558	57	קווי מים, ביוב ותיעול	57.111.1000	תוספת לקידוח אופקי עבור השחלת צנרת מפלדה או פוליאתילן (הגמדד בניפרד) קוטר עד 10" בשחול הקידוח, לרבות טבעות שומרות מרחק וסתימת הקצוות	מ'	-	19.00	120.00	112.00
1559	57	קווי מים, ביוב ותיעול	57.111.1010	תוספת לקידוח אופקי עבור השחלת צנרת מפלדה או פוליאתילן (הגמדד בניפרד) קוטר "18-12" בשחול הקידוח, לרבות טבעות שומרות מרחק וסתימת הקצוות	מ'	-	10.00	120.00	117.00
1560	57	קווי מים, ביוב ותיעול	57.111.1120	הפחתת עלויות חפירה ושיפוץ חול מסייפי צינורות של קו מים או ביוב בקטרים "12-4" (300-110 מ"מ) כאשר קטע הקו מושלם בחציית כבישים ואינם מונח בקרקע, לצנרת בעומק מעל 2.25 מ' ועד 2.75 מ'	מ'	-	19.00	20.00	29.00
1561	57	קווי מים, ביוב ותיעול	57.111.1170	מ"מ) כאשר קטע הקו מושלם בחציית כבישים ואינם מונח בקרקע, לצנרת בעומק מעל 2.25 מ' ועד 2.75 מ'	מ'	-	10.00	-	-
1562	57	קווי מים, ביוב ותיעול	57.112.0008	במידות 2.5 מ' מ' 2.5 מ', לרבות גיששים בכל סוג הקרקע (פרט לסלע מוצק) ומילוי חוזר בחומר מקומי. מילוי מובא יימדד בניפרד. עומק הבור מעל 1 מ' ועד 3 מ'	קומפ	-	5.00	14.00	10.00
1563	57	קווי מים, ביוב ותיעול	57.112.0080	כלשהו, לרבות פניני עודפי קידוח וכו', לביצוע משלם של הקידוח, באורך עד 120 מ'. חפירת בורות ואספקת צינורות הפוליאתילן וריתוכים יימדדו בניפרד	מ'	-	60.00	180.00	180.00
1564	57	קווי מים, ביוב ותיעול	57.112.0090	כלשהו, לרבות פניני עודפי קידוח וכו', לביצוע משלם של הקידוח, באורך עד 120 מ'. חפירת בורות ואספקת צינורות הפוליאתילן וריתוכים יימדדו בניפרד	מ'	-	120.00	240.00	180.00
1565	57	קווי מים, ביוב ותיעול	57.112.0110	כלשהו, לרבות פניני עודפי קידוח וכו', לביצוע משלם של הקידוח, באורך עד 120 מ'. חפירת בורות ואספקת צינורות הפוליאתילן וריתוכים יימדדו בניפרד	מ'	-	60.00	180.00	120.00
1566	57	קווי מים, ביוב ותיעול	57.112.0130	כלשהו, לרבות פניני עודפי קידוח וכו', לביצוע משלם של הקידוח, באורך עד 120 מ'. חפירת בורות ואספקת צינורות הפוליאתילן וריתוכים יימדדו בניפרד	מ'	-	60.00	240.00	120.00
1567	57	קווי מים, ביוב ותיעול	57.112.0660	ריתוך צנרת פוליאתילן עד קוטר 160 מ"מ לרבות מתפרון (הספק יומי כ-9 ריתוכים)	י"ע	-	3.00	15.00	12.00
1568	57	קווי מים, ביוב ותיעול	57.112.0710	אספקה (בלבד) של צינורות פוליאתילן מסוג H.D.P.E. כדוגמת PE-100 (דרג 10) לביצוע קידוח גמיש, קוטר 110 מ"מ	מ'	-	1,000.00	3,000.00	7,000.00
1569	57	קווי מים, ביוב ותיעול	57.112.0720	אספקה (בלבד) של צינורות פוליאתילן מסוג H.D.P.E. כדוגמת PE-100 (דרג 10) לביצוע קידוח גמיש, קוטר 160 מ"מ	מ'	-	1,000.00	7,000.00	6,000.00
1570	57	קווי מים, ביוב ותיעול	57.112.0730	אספקה (בלבד) של צינורות פוליאתילן מסוג H.D.P.E. כדוגמת PE-100 (דרג 10) לביצוע קידוח גמיש, קוטר 225 מ"מ	מ'	-	1,000.00	5,500.00	6,000.00
1571	57	קווי מים, ביוב ותיעול	57.118.0210	אספקה (בלבד) של צינורות פלדה שחורים ללא ציפוי פנימי וללא עטיפה חיצונית, עובי דופן "5/16", קוטר 20"	מ'	-	-	20.00	8.00
1572	57	קווי מים, ביוב ותיעול	57.202.0010	עטיפת בטון מזוין ב-20 לצינורות מכל סוג, בעובי 10 ס"מ סביב הצינורות, לרבות ברזל הזיון (במשקל 60 ק"ג/מ"ק), לצינורות קוטר 110 מ"מ (4")	מ'	-	400.00	100.00	100.00
1573	57	קווי מים, ביוב ותיעול	57.202.0020	עטיפת בטון מזוין ב-20 לצינורות מכל סוג, בעובי 10 ס"מ סביב הצינורות, לרבות ברזל הזיון (במשקל 60 ק"ג/מ"ק), לצינורות קוטר 160 מ"מ (6")	מ'	-	400.00	100.00	100.00
1574	57	קווי מים, ביוב ותיעול	57.202.0030	עטיפת בטון מזוין ב-20 לצינורות מכל סוג, בעובי 10 ס"מ סביב הצינורות, לרבות ברזל הזיון (במשקל 60 ק"ג/מ"ק), לצינורות קוטר 200-225 מ"מ (8")	מ'	-	400.00	100.00	100.00
1575	57	קווי מים, ביוב ותיעול	57.202.0092	עטיפת בטון מזוין ב-20 לצינורות מכל סוג, בעובי 15 ס"מ סביב הצינורות, לרבות ברזל הזיון (במשקל 60 ק"ג/מ"ק), לצינורות קוטר 250-280 מ"מ (10")	מ'	-	-	41.00	-
1576	57	קווי מים, ביוב ותיעול	57.202.0094	עטיפת בטון מזוין ב-20 לצינורות מכל סוג, בעובי 15 ס"מ סביב הצינורות, לרבות ברזל הזיון (במשקל 60 ק"ג/מ"ק), לצינורות קוטר 355 מ"מ (14")	מ'	-	-	24.00	-
1577	57	קווי מים, ביוב ותיעול	57.202.0095	עטיפת בטון מזוין ב-20 לצינורות מכל סוג, בעובי 15 ס"מ סביב הצינורות, לרבות ברזל הזיון (במשקל 60 ק"ג/מ"ק), לצינורות קוטר 400 מ"מ (16")	מ'	-	-	16.00	-
1578	57	קווי מים, ביוב ותיעול	57.202.0100	עטיפת בטון מזוין ב-20 לצינורות מכל סוג, בעובי 15 ס"מ סביב הצינורות, לרבות ברזל הזיון (במשקל 60 ק"ג/מ"ק), לצינורות קוטר 450 מ"מ (18")	מ'	-	-	23.00	-
1579	57	קווי מים, ביוב ותיעול	57.206.0010	מילוי תעלות בחול דינות בשכבות בהיקף ובהרטה מעל ריפוד וכיסוי היצור ועד לתחתית מבנה הכביש	מ"ק	-	200.00	100.00	600.00
1580	57	קווי מים, ביוב ותיעול	57.206.0030	מילוי תעלות או בורות בתערובת CLSM (פוליס בחוזה נמוך מבוקר) בשפיכה חופשית ללא טפסנות	מ"ק	-	-	1,070.00	2,700.00
1581	57	קווי מים, ביוב ותיעול	57.206.0032	מילוי תעלות או בורות בתערובת CLSM (פוליס בחוזה נמוך מבוקר) בשפיכה חופשית ללא טפסנות (המחיר לכמות מעל 20 מ"ק)	מ"ק	-	4,550.00	1,360.00	3,944.00
1582	57	קווי מים, ביוב ותיעול	57.206.0034	תוספת למילוי תעלות או בורות בתערובת CLSM עבור חוק מגפ"ס	מ"ק	-	300.00	600.00	500.00
1583	57	קווי מים, ביוב ותיעול	57.206.0037	תוספת למילוי תעלות או בורות בתערובת CLSM עבור תוספת חומר להתקשות מהירה (עד 4 שעות) בשפיכה חופשית ללא טפסנות	מ"ק	-	2,300.00	1,360.00	3,944.00
1584	57	קווי מים, ביוב ותיעול	57.206.0042	בטון ב-20 למילוי תעלות, בורות, תאים, קידוחים וכו', בשפיכה חופשית ללא טפסנות	מ"ק	-	-	-	6.00
1585	57	קווי מים, ביוב ותיעול	57.206.0350	סרט סימון צבעוני ניתן לאיתור מפוליאתילן נטול עופרת ולא ממוחזר מסוג "WANELY 050" או ש"ע ברוחב 15 מ"מ ובעובי 0.12 מ"מ ובו שחרים שני חותי ברוחב	מ'	-	1,230.00	834.00	1,890.00
1586	57	קווי מים, ביוב ותיעול	57.208.0010	מעבר צינור מים/ביוב קוטר עד 110 מ"מ (4") בקיר באבן/והחזרתו למצב שלפני הקידוח (לרבות שחזור המבנה)	יח'	-	6.00	1.00	-
1587	57	קווי מים, ביוב ותיעול	57.208.0030	מעבר צינור מים/ביוב קוטר 200-225 מ"מ (8") בקיר באבן/והחזרתו למצב שלפני הקידוח (לרבות שחזור המבנה)	יח'	-	4.00	1.00	2.00

מס' רץ	פרק	שם פרק	מספר סעיף	תאור סעיף	יחידה	מחיר יחידה למילוי ע"י המציע	G4-9.1	G4-9.2	G4-9.3
1653	91	עבודות מיוחדות שתאורן לא מופיע בדקל	91.004.0019	חפירה ו/או חציבה של תעלות לכלים ברוחב 100-149 ס"מ ועומק עד 200 ס"מ, לרבות מצע וכיסוי חול, סרטי סימון, כיסוי והיזוק סופי	מ'	-	600.00	600.00	1,200.00
1654	91	עבודות מיוחדות שתאורן לא מופיע בדקל	91.004.0020	התקנת ארונות רשת ו/או ארונות מונים של חברת החשמל מכל סוג שהוא	קומפ	-	3.00	7.00	20.00
1655	91	עבודות מיוחדות שתאורן לא מופיע בדקל	91.004.0021	בדיקה פוטומטרית של מתקן התאורה הזמנית והתאורה הקבועה על ידי מומחה כולל ביצוע מדידות וכיוון פנסי התאורה בהתאם להנחיות.	קומפ	-	2.00	2.00	6.00
1656	91	עבודות מיוחדות שתאורן לא מופיע בדקל	91.004.0022	פריצת קיר של גוב סלקום/הוט/אורנג' קיים מכל סוג שהוא לצורך הצמדת גוב סלקום זהה מאותו סוג לפי מפרט של חברת התשתית.	קומפ	-	4.00	5.00	14.00
1657	91	עבודות מיוחדות שתאורן לא מופיע בדקל	91.004.0023	בדיקת המתקן החשמלי לתאורה זמנית על ידי מהנדס חשמל בודק מוסמך לרבות מסירת תעודת רישום ובידיקה של המתקן עם תוצאות הבדיקה ואישור לחיבור המתקן לתחם	קומפ	-	4.00	4.00	12.00
1658	91	עבודות מיוחדות שתאורן לא מופיע בדקל	91.004.0024	התחברות מתקן התאורה הזמנית למרכזית תאורה, או לגנרטור, או לעמוד תאורה של מתקן קיים או לכל מקור הזנה אחר על פי התכנון והנחיות מנה"פ.	יח'	-	2.00	2.00	6.00
1659	91	עבודות מיוחדות שתאורן לא מופיע בדקל	91.004.0025	תוספת של צנרת שרשרתית דו שכבתית בבסיס בטון - הנמדד בנפרד. ביצוע ותכולה בהתאם לפרט. קומפלט.	יח'	-	30.00	50.00	130.00
1660	91	עבודות מיוחדות שתאורן לא מופיע בדקל	91.004.0026	לירכו מונים קיימים בבנינה. המחיר יכלול את כל התיאומים הנדרשים מול היזמים ומול חברת החשמל כולל תיאום הניתוק והחיבור באופן מושלם.	קומפ	-	10.00	10.00	30.00
1661	91	עבודות מיוחדות שתאורן לא מופיע בדקל	91.004.0027	חיבור ב-6 ברגים עם אומים משני צידי ארון המעון, כולל 2 צירים המאפשרים פתיחת הארון, מנעול תליה דגם 60 תוצרת 333 או ש"ע. לפי מחירון משב"ל מס. סעיף 41.01.1012	קומפ	-	13.00	-	13.00
1662	91	עבודות מיוחדות שתאורן לא מופיע בדקל	91.004.0028	תא בקרה עגול בקוטר 100 ס"מ ובעומק 150 ס"מ לרבות חפירה, תקרה, מכסה יצקת מתאים ל-40 טון, סולם ירידת אדם, שילוט, הכנת פתחים, איטום וחצץ בתחתית (לא קיים במחירון)	יח'	-	30.00	45.00	75.00
1663	91	עבודות מיוחדות שתאורן לא מופיע בדקל	91.004.0029	צינור שחור מפוליאטיק (H.D.P.E) דגם 110 קוטר 110 מ"מ עובי דופן 8.1 מ"מ	מ'	-	4,000.00	3,000.00	10,500.00
1664	91	עבודות מיוחדות שתאורן לא מופיע בדקל	91.004.0030	צינור שחור פוליאטיק (H.D.P.E) דגם 10 בקוטר 160 מ"מ עובי דופן 11.8 מ"מ	מ'	-	3,000.00	6,500.00	11,000.00
1665	91	עבודות מיוחדות שתאורן לא מופיע בדקל	91.004.0031	צינור שחור פוליאטיק (H.D.P.E) דגם 10 בקוטר 200 מ"מ עובי דופן 14.7 מ"מ	מ'	-	4,000.00	3,500.00	7,900.00
1666	91	עבודות מיוחדות שתאורן לא מופיע בדקל	91.004.0032	פירוק והעקת מרכזית תאורה קיימת ותא מנייה בגודל מעל 3x100A עד 3x250A	קומפ	-	1.00	-	1.00
1667	91	עבודות מיוחדות שתאורן לא מופיע בדקל	91.004.0033	ניתוק ופירוק הוטת כולל כבל חשמל ומוליכי הארקה מהמרכזיה שפורה וחיבורם למרכזיה במיקומה החדש כולל פירוקים, ניתוקים חיבורים וכל העבודות הנלוות במפורט במפרט הטכני	קומפ	-	1.00	-	1.00
1668	91	עבודות מיוחדות שתאורן לא מופיע בדקל	91.004.0034	פירוק עמוד תאורה קיים מפלדה בגובה עד 18 מ', כולל זיזות, פנסים וכל מרכיביו, כולל פירוק חיבורי חשמל ובכל ההזנה וביזום, והעברות למקום שירות מנה"פ	יח'	-	3.00	-	3.00
1669	91	עבודות מיוחדות שתאורן לא מופיע בדקל	91.004.0035	חפירת בורות שתילה של עצים שלאורך תעלות גידול	מ"ק	-	400.00	380.00	1,080.00
1670	91	עבודות מיוחדות שתאורן לא מופיע בדקל	91.004.0036	שכבת פילטר חצץ שטוח בגודל 32-63 מ"מ, בתעלות גידול, השכבה בעובי 25 ס"מ - פרט LD - 17	מ"ק	-	130.00	100.00	340.00
1671	91	עבודות מיוחדות שתאורן לא מופיע בדקל	91.004.0037	פירוק מתקן אופניים ו/או אופנועים	יח'	-	45.00	30.00	85.00
1672	91	עבודות מיוחדות שתאורן לא מופיע בדקל	91.004.0038	סמוכות תמיכה לעץ חדש, מעץ אקליפטוס בגובה של 3 מ' ובקוטר 60 מ"מ מחודדים בקצוות ונעוצים בעומק 70 ס"מ בקרקע כולל קישור העץ ברצועות פ"א מתאימות	יח'	-	24.00	24.00	72.00
1673	91	עבודות מיוחדות שתאורן לא מופיע בדקל	91.004.0039	ס"מ המורכב מ-4 אבנים, בגמר "אקרסטון" מסותת ונרטו גבשוש אפור בהיר כדוגמת הריצוף הצמוד, קומפלט 2 אבנים ליחידה.	יח'	-	40.00	40.00	100.00
1674	91	עבודות מיוחדות שתאורן לא מופיע בדקל	91.004.0040	פירוק צינור ניקוז בטון או פ.י.ו. בקוטר עד 80 ס"מ ובעומק כלשהו.	מטר	-	1,050.00	800.00	2,450.00
1675	91	עבודות מיוחדות שתאורן לא מופיע בדקל	91.004.0041	בקר תאורה תוצרת פ.י.ס.אס. בקרה בע"מ לפי סטנדרט עיריית תל אביב, להתקנה במרכזיה כולל כל אביזריה עד המרכזים להתקנה ופעולה מושלמת (לא קיים במחירון)	קומפ	-	1.00	1.00	3.00
1676	91	עבודות מיוחדות שתאורן לא מופיע בדקל	91.004.0042	"וולקס 921" או "SAPIR THANE 230" או ש"ע או פוליסולפייד חד או דו רכיבי מסוג "פולטר 99H" או ש"ע, לרבות נקוי התפר, יישור פינות בצידי התפרים, יישור שפתי התפר, פריימר, החדרת פחפיל גיבי	מ"א	-	-	30.00	30.00
1677	91	עבודות מיוחדות שתאורן לא מופיע בדקל	91.004.0043	"וולקס 921" או "SIKA HYFLEX 250" או ש"ע או פוליסולפייד חד או דו רכיבי מסוג "פולטר 99H" או ש"ע, ניקוי התפר, יישור שפתי התפר, פריימר, החדרת פחפיל גיבי מפוליאטילן מוקצף עם תאים סגורים בקוטר	מ"א	-	20.00	20.00	20.00
1678	91	עבודות מיוחדות שתאורן לא מופיע בדקל	91.004.0044	יריעה ביטומנית משרתת מסוג "פולפס 4R" או ש"ע בעובי 4 מ"מ נכדחב 50 ס"מ לרבות פריימר ביטומני "GS474" או ש"ע	מ"א	-	-	35.00	35.00
1679	91	עבודות מיוחדות שתאורן לא מופיע בדקל	91.004.0045	(בכמות של 3.5 ק"ג/מ"ר) לקבלת ציפוי יבש בעובי 2.5 מ"מ והגנה ע"י יריעת H.D.P.E בעובי של 1 מ"מ (חצי כמות לצורך תמחור)	מ"ר	-	-	65.00	65.00
1680	91	עבודות מיוחדות שתאורן לא מופיע בדקל	91.004.0046	במריחות חמות (בכמות כוללת 3.5-4 ק"ג/מ"ר) לקבלת ציפוי יבש בעובי של 2.5 מ"מ, לרבות רשת זמנית אינטרנלס והגנה ע"י יריעת H.D.P.E בעובי של 1 מ"מ (חצי כמות לצורך תמחור)	מ"ר	-	-	65.00	65.00
1681	91	עבודות מיוחדות שתאורן לא מופיע בדקל	91.004.0047	או ש"ע ב-2 שכבות (בכמות כוללת 2 ק"ג/מ"ר) לקבלת ציפוי יבש בעובי של 2 מ"מ, לרבות בדיקת חול על השכבה העליונה ופריימר ביטומני מסוג "GS-474" או "פריימר 101" או "פריימר B-191" או ש"ע בכמות	מ"ר	-	50.00	-	50.00
1682	91	עבודות מיוחדות שתאורן לא מופיע בדקל	91.004.0048	לגן מושבחות בפולמר S85 בעובי 4 מ"מ, מסוג "פולפלט 4R" או "ספירפלט 4R" או "שראנבה 4R" או ש"ע. היריעות מולחמות לתשתית ובחפיפה של 10 ס"מ	מ"ר	-	50.00	-	50.00
1683	91	עבודות מיוחדות שתאורן לא מופיע בדקל	91.004.0049	הגנת האיטום בשכבת בטון ב-20 בעובי 5 ס"מ לרבות בד גיאוטכני במשקל 200 גר'/מ"ר	מ"ר	-	-	50.00	50.00
1684	91	עבודות מיוחדות שתאורן לא מופיע בדקל	91.004.0050	"921" או "SIKA HYFLEX 250" או ש"ע או פוליסולפייד חד או דו רכיבי מסוג "פולטר 99H" או ש"ע, ניקוי התפר, יישור שפתי התפר, פריימר, החדרת פחפיל גיבי מפוליאטילן מוקצף עם תאים סגורים בקוטר 25	מ"א	-	-	65.00	65.00
1685	91	עבודות מיוחדות שתאורן לא מופיע בדקל	91.004.0051	תוספת לסעיף 91.004.0049 עבודת גרניט בהיר על בסיס מלט לבן.	מ"ר	-	1,300.00	330.00	3,480.00
1686	91	עבודות מיוחדות שתאורן לא מופיע בדקל	91.004.0052	תוספת לסעיף 91.004.0049 עבודת גרניט בהיר על בסיס מלט לבן.	מ"ר	-	-	120.00	120.00
1687	91	עבודות מיוחדות שתאורן לא מופיע בדקל	91.004.0053	פתח לעץ קיים מאבן גן ללא פאזה 100/20/10 ואבן גן פינה פנימית/חיצונית ללא פזה 20/20 ס"מ, כולל השלמות באבן גן 10/20 ס"מ לקבלת גודל פתח דרוש, לרבות יסוד ומשענת בטון בגוון אפור	יח'	-	10.00	23.00	55.00
1688	91	עבודות מיוחדות שתאורן לא מופיע בדקל	91.004.0054	תוספת לסעיף 91.004.0049 עבודת אלמנט צד במידות 45/90/10 ס"מ (נמדד במסגרת לעץ קומפלט)	יח'	-	20.00	-	20.00
1689	91	עבודות מיוחדות שתאורן לא מופיע בדקל	91.004.0055	חישוב פלדה למסגרת בית גידול לעץ מפח פלדה מגולוץ גלון חם ומוברג למסגרת בית הגידול לעץ	יח'	-	78.00	-	78.00
1690	91	עבודות מיוחדות שתאורן לא מופיע בדקל	91.004.0056	"סטון ווש" המסגרת במידות 10/45/145 ס"מ המורכב משלוש יחידות ארוכיות כולל אלמנט מלא, אלמנט משוגן ואלמנט פינה	יח'	-	59.00	65.00	192.00
1691	91	עבודות מיוחדות שתאורן לא מופיע בדקל	91.004.0057	מעקה חסימה מצינור פלדה בקוטר 3" ובגובה 55 ס"מ מעל פני הקרקע, מגולוץ וצבוע, לרבות יסודות בטון בודדים	מ"א	-	100.00	350.00	670.00
1692	91	עבודות מיוחדות שתאורן לא מופיע בדקל	91.004.0058	פירוק זהיר של קירות ופיני הפסולת לאתר מאושר	מ"א	-	175.00	40.00	415.00
1693	91	עבודות מיוחדות שתאורן לא מופיע בדקל	91.004.0059	פירוק עמודי מחסום ופיני הפסולת לאתר מאושר ו/או לאלתר אותו יורה המפקח בתחומי העיר	יח'	-	260.00	80.00	386.00
1694	91	עבודות מיוחדות שתאורן לא מופיע בדקל	91.004.0060	פירוק מחסום לרכב - אלמנט כיפה לאתר מאושר ו/או לאתר אותו יורה המפקח בתחומי העיר	יח'	-	10.00	10.00	30.00
1695	91	עבודות מיוחדות שתאורן לא מופיע בדקל	91.004.0061	פירוק מעקה חסימה מצינור פלדה ופיניו לאתר מאושר ו/או לאתר אותו יורה המפקח בתחומי העיר	מ"א	-	120.00	200.00	520.00
1696	91	עבודות מיוחדות שתאורן לא מופיע בדקל	91.004.0062	פירוק משטחי גיבון	מ"ר	-	9,500.00	10,000.00	29,500.00
1697	91	עבודות מיוחדות שתאורן לא מופיע בדקל	91.004.0063	פירוק אשפתון ופיניו לאתר מאושר ו/או לאתר אותו יורה המפקח בתחומי העיר	יח'	-	3.00	7.00	22.00
1698	91	עבודות מיוחדות שתאורן לא מופיע בדקל	91.004.0064	פירוק מעקה ופיניו לאתר מאושר ו/או לאתר אותו יורה המפקח בתחומי העיר	מ"א	-	760.00	200.00	1,360.00
1699	91	עבודות מיוחדות שתאורן לא מופיע בדקל	91.004.0065	הנפה זהירה של הפסל, התקנת יסודות מתאימים באתר החדש ועיגון הפסל ליסודות החדשים, כולל הגנה על הפסל בכל שלבי העבודה עד למסירת האתר וכל הנדרש לביצוע מושלם, הכל על פי הנחיות	קומפ	-	1.00	-	1.00
1700	91	עבודות מיוחדות שתאורן לא מופיע בדקל	91.004.0066	פירוק גדרות מסוגים שונים ופיניוים לאתר מאושר ו/או לאתר אותו יורה המפקח בתחומי העיר	מ"א	-	100.00	500.00	1,350.00
1701	91	עבודות מיוחדות שתאורן לא מופיע בדקל	91.004.0067	מצע גידול לעצים וכתשתית למדרכות ומסעות דוגמת "אדמת מבנה" לרבות הובלה, פיזור הידוק, החדרת אדמה בהרטה, פיזור קומפוסטכול הדרוש ליישום מלא במפורט בפרטים ותכניות	מ"ק	-	440.00	400.00	1,240.00
1702	91	עבודות מיוחדות שתאורן לא מופיע בדקל	91.004.0068	חבק לעמוד תאורה/שילוט מגדס "איבן גבירול" בגוון על בסיס מלט לבן (1 קומפלט = 4 יחידות)	יח'	-	12.00	12.00	36.00
1703	91	עבודות מיוחדות שתאורן לא מופיע בדקל	91.004.0069	מקופלת מוישמת בין יסוד אבן השפה כביש, על פי פרטים ותכניות, כולל חיטויים, חפיות, ריטויים וכל החומרים והמלאכות הדרושות.	מ"ר	-	1,400.00	1,300.00	4,000.00
1704	91	עבודות מיוחדות שתאורן לא מופיע בדקל	91.004.0070	פירוק משטח גרובליט, כולל ניסור שלמים ופיניו הפסולת לאתר מאושר	מ"ר	-	-	50.00	53.00
1705	91	עבודות מיוחדות שתאורן לא מופיע בדקל	91.004.0071	פירוק והתקנה מחדש של עמודי מחסום ממתכת 6"	יח'	-	50.00	50.00	150.00
1706	91	עבודות מיוחדות שתאורן לא מופיע בדקל	91.004.0072	פירוק והתקנה מחדש של מערכת ישיבה בטון כולל שולחן, ספסל ומושבים	יח'	-	4.00	4.00	12.00
1707	91	עבודות מיוחדות שתאורן לא מופיע בדקל	91.004.0073	פירוק והתקנה מחדש של שער מתכת	יח'	-	2.00	2.00	6.00
1708	91	עבודות מיוחדות שתאורן לא מופיע בדקל	91.004.0074	פירוק משטח חלקי נחל ופיניו למחסי הרשות לאתר פסולת מאושר	מ"ר	-	20.00	120.00	140.00
1709	91	עבודות מיוחדות שתאורן לא מופיע בדקל	91.004.0075	פירוק דק עץ ופיניו הפסולת לאתר פסולת מאושר	מ"ר	-	30.00	80.00	110.00
1710	91	עבודות מיוחדות שתאורן לא מופיע בדקל	91.004.0076	התקנת משטח דק עץ מלוחות עץ במבוק בעובי 2 ס"מ כולל תשתית עץ במבוק	מ"ר	-	50.00	80.00	130.00
1711	91	עבודות מיוחדות שתאורן לא מופיע בדקל	91.004.0077	פירוק משטח חלקי נחל ופיניו למחסי הרשות לאתר פסולת מאושר	מ"ר	-	-	120.00	120.00
1712	91	עבודות מיוחדות שתאורן לא מופיע בדקל	91.004.0078	ארון הגנה לראש מערכת מפליאסטר משריין כדוגמת "אורלייט בלומארד" או ש"ע, במידות 1110X1250X470 מ"מ, לרבות בסיס סוקל בהתאם למידות הארון ומנעול	יח'	-	3.00	4.00	7.00
1713	91	עבודות מיוחדות שתאורן לא מופיע בדקל	91.004.0079	פירוק ראש מערכת, ארון הגנה ומחשב והעברת הביזורים למחסן הרשות	קומפ	-	2.00	1.00	3.00
1714	91	עבודות מיוחדות שתאורן לא מופיע בדקל	91.004.0080	פרוק והעקת ר.מ. השקיה קיים בקוטר 3" למקום חדש כולל כל הספחים וחומרי העור הדרושים	יח'	-	1.00	-	1.00
1715	91	עבודות מיוחדות שתאורן לא מופיע בדקל	91.004.0081	מיכל 'חופית' בבפח של 1 מ"ק ממולא חצץ	קומפ	-	1.00	-	1.00
1716	91	עבודות מיוחדות שתאורן לא מופיע בדקל	91.004.0082	תוספת למחיר צינור פוליאטיק בצבע סגול לשימוש במים מושבים/ קולחין בקוטר 63 מ"מ	מטר	-	65.00	-	65.00
1717	91	עבודות מיוחדות שתאורן לא מופיע בדקל	91.004.0083	תוספת למחיר צינור פוליאטיק בצבע סגול לשימוש במים מושבים/ קולחין בקוטר 50 מ"מ	מטר	-	80.00	-	80.00

מס' רץ	פרק	שם פרק	מספר סעיף	תאור סעיף	יחידה	מחיר יחידה למילוי ע"י המציע	G4-9.1	G4-9.2	G4-9.3
1653	91	עבודות מיוחדות שתאורן לא מופיע בדקל	91.004.0019	חפירה ו/או חציבה של תעלות לכלים ברוחב 100-149 ס"מ ועומק עד 200 ס"מ, לרבות מצע וכיסוי חול, סרטי סימון, כיסוי והיזוק סופי	מ'	-	600.00	600.00	1,200.00
1654	91	עבודות מיוחדות שתאורן לא מופיע בדקל	91.004.0020	התקנת ארונות רשת ו/או ארונות מונים של חברת החשמל מכל סוג שהוא	קומפ	-	3.00	7.00	20.00
1655	91	עבודות מיוחדות שתאורן לא מופיע בדקל	91.004.0021	בדיקה פוטומטרית של מתקן התאורה הזמנית והתאורה הקבועה על ידי מומחה כולל ביצוע מדידות וכיוון פנסי התאורה בהתאם להנחיות.	קומפ	-	2.00	2.00	6.00
1656	91	עבודות מיוחדות שתאורן לא מופיע בדקל	91.004.0022	פריצת קיר של גוב סלקום/הוט/אורנג' קיים מכל סוג שהוא לצורך הצמדת גוב סלקום זהה מאותו סוג לפי מפרט של חברת התשתית.	קומפ	-	4.00	5.00	14.00
1657	91	עבודות מיוחדות שתאורן לא מופיע בדקל	91.004.0023	בדיקת המתקן החשמלי לתאורה זמנית על ידי מהנדס חשמל בודק מוסמך לרבות מסירת תעודת רישום ובידיקה של המתקן עם תוצאות הבדיקה ואישור לחיבור המתקן לתחם	קומפ	-	4.00	4.00	12.00
1658	91	עבודות מיוחדות שתאורן לא מופיע בדקל	91.004.0024	התחברות מתקן התאורה הזמנית למרכזית תאורה, או לגנרטור, או לעמוד תאורה של מתקן קיים או לכל מקור הזנה אחר על פי התכנון והנחיות מנה"פ.	יח'	-	2.00	2.00	6.00
1659	91	עבודות מיוחדות שתאורן לא מופיע בדקל	91.004.0025	תוספת של צנרת שרשרתית דו שכבתית בבסיס בטון - הנמדד בנפרד. ביצוע ותכולה בהתאם לפרט. קומפלט.	יח'	-	30.00	50.00	130.00
1660	91	עבודות מיוחדות שתאורן לא מופיע בדקל	91.004.0026	לירכו מונים קיימים בבנינה. המחיר יכלול את כל התיאומים הנדרשים מול היזמים ומול חברת החשמל כולל תיאום הניתוק והחיבור באופן מושלם.	קומפ	-	10.00	10.00	30.00
1661	91	עבודות מיוחדות שתאורן לא מופיע בדקל	91.004.0027	חיבור ב-6 ברגים עם אומים משני צידי ארון המעון, כולל 2 צירים המאפשרים פתיחת הארון, מנעול תליה דגם 60 תוצרת 333 או ש"ע. לפי מחירון משב"ל מס. סעיף 41.01.1012	קומפ	-	13.00	-	13.00
1662	91	עבודות מיוחדות שתאורן לא מופיע בדקל	91.004.0028	תא בקרה עגול בקוטר 100 ס"מ ובעומק 150 ס"מ לרבות חפירה, תקרה, מכסה יצקת מתאים ל-40 טון, סולם ירידת אדם, שילוט, הכנת פתחים, איטום וחצץ בתחתית (לא קיים במחירון)	יח'	-	30.00	45.00	75.00
1663	91	עבודות							

מס' רץ	פרק	שם פרק	מספר סעיף בכתב הכמויות	תאור סעיף	יחידה	מחיר יחידה למילוי ע"י המציע	G4-9.1	G4-9.2	G4-9.3	סה"כ כתב כמויות ב-ש	סה"כ כתב כמויות G4-9
1718	91	עבודות מיוחדות שתאורן לא מופיע בדקל	91.004.0084	תוספת למחיר צינור פוליאיתילן בצבע סגול לשימוש במים מושבים/ קולחין בקוטר 40 מ"מ	מטר	ש	220.00	-	-	220.00	-
1719	91	עבודות מיוחדות שתאורן לא מופיע בדקל	91.004.0085	תוספת למחיר צינור פוליאיתילן בצבע סגול לשימוש במים מושבים/ קולחין בקוטר 32 מ"מ	מטר	ש	150.00	-	-	150.00	-
1720	91	עבודות מיוחדות שתאורן לא מופיע בדקל	91.004.0086	תוספת למחיר צינור פוליאיתילן בצבע סגול לשימוש במים מושבים/ קולחין בקוטר 25 מ"מ	מטר	ש	350.00	-	-	350.00	-
1721	91	עבודות מיוחדות שתאורן לא מופיע בדקל	91.004.0087	תוספת למחיר צינור פוליאיתילן בצבע סגול לשימוש במים מושבים/ קולחין בקוטר 16 מ"מ לרבות צנרת טפטוף	מטר	ש	250.00	-	-	250.00	-
1722	91	עבודות מיוחדות שתאורן לא מופיע בדקל	91.004.0088	יריעת סינון והפרדה מלב לא אחג כדוגמת "הדר מערכות" או ש"ע (מעל 100 מ"ר)	מ"ר	ש	1,600.00	2,600.00	1,400.00	5,600.00	-
1723	91	עבודות מיוחדות שתאורן לא מופיע בדקל	91.004.0089	שלת אזהרה: לא לשנות ממי ההשקיה	יח'	ש	2.00	-	-	2.00	-
1724	91	עבודות מיוחדות שתאורן לא מופיע בדקל	91.004.0090	שיקום שטח מדשאה קיימת, כולל יישור קרקע, הכשרת שטח למדשאה, הנחת דשא במרדדים מון כדוגמת הקיים ושיקום מערכת ההשקיה, כולל התקנת ראשי מערכת על פי הנחיות מנהלת פארק הירקון	מ"ר	ש	-	-	1,100.00	1,100.00	-
1725	91	עבודות מיוחדות שתאורן לא מופיע בדקל	91.004.0091	תוספת לסעיף 44.021.0020 עבור התאמה לפרט דגם עירית תל אביב	מ"א	ש	46.00	42.00	48.00	136.00	-
1726	91	עבודות מיוחדות שתאורן לא מופיע בדקל	91.004.0092	תוספת לסעיף 44.022.0010 עבור התאמה לפרט דגם מעקה דגם "עירית ת"א"	מ"א	ש	200.00	50.00	140.00	390.00	-
1727	91	עבודות מיוחדות שתאורן לא מופיע בדקל	91.004.0093	גדר מפחפיל פלדה 25/50/5 מ"מ ורשת מולחמת 50/150/5 מ"מ במידות 200/50 ס"מ מעגן לפתחים בקיר גדר באמצעות 3 בירג פיליפס 10 מ"מ בכל דופן אנכית	יח'	ש	-	-	16.00	16.00	-
1728	91	עבודות מיוחדות שתאורן לא מופיע בדקל	91.004.0094	מפחפיל 60/40/2.2 מ"מ, ניצבים מפחפיל 25/25/3.2 מ"מ, מעגל תליה, בריחפלקרקע ויסודות במידות 80/80/80 ס"מ	יח'	ש	-	-	3.00	3.00	-
1729	91	עבודות מיוחדות שתאורן לא מופיע בדקל	91.004.0095	תוספת לשער דו כנפי מגולון עשוי מפאופילי (פלדה) כמפורט בסעיפים בתת פרק 44.031 למעט שער נגור/עבור שער במידה גדולה מהמצויין בסעיף	יח'	ש	-	-	2.00	2.00	-
1730	91	עבודות מיוחדות שתאורן לא מופיע בדקל	91.004.0096	צינורות שונים וכד' לצינורות פלדה קוטר 10" עם ציפוי פנים מלט צמנט ועטיפה חיצונית פוליאיתילן שחול תלת שכבתי או בטון דחוס וחיבור בריתוך. במקום בקוטר 8"	יח'	ש	6.00	6.00	15.00	27.00	-
1731	91	עבודות מיוחדות שתאורן לא מופיע בדקל	91.004.0097	צינורות שונים וכד' לצינורות פלדה קוטר 12" עם ציפוי פנים מלט צמנט ועטיפה חיצונית פוליאיתילן שחול תלת שכבתי או בטון דחוס וחיבור בריתוך. במקום בקוטר 8"	יח'	ש	50.00	30.00	25.00	105.00	-
1732	91	עבודות מיוחדות שתאורן לא מופיע בדקל	91.004.0098	צינורות שונים וכד' לצינורות פלדה קוטר 16" עם ציפוי פנים מלט צמנט ועטיפה חיצונית פוליאיתילן שחול תלת שכבתי או בטון דחוס וחיבור בריתוך. במקום בקוטר 8"	יח'	ש	12.00	-	-	12.00	-
1733	91	עבודות מיוחדות שתאורן לא מופיע בדקל	91.004.0099	תא לאבזורים מחולית טרומיית מרובעות, במידות 40/40 ס"מ, ובעומק עד 0.75 מ' ורצפת חצץ, בסיס בטון מזויין, לרבות עבודות חפירה ומילוי חוזר. תשלום עבור מכסה לפי סעיף נפרד	יח'	ש	9.00	2.00	8.00	19.00	-
1734	91	עבודות מיוחדות שתאורן לא מופיע בדקל	91.004.0100	מכסה מיצקת ברזל אובלי כולל נעילה עם מסגרת מרובעת 40/40 ס"מ, דגם "מי אביבים" (ממין B125 12.5 טון)	יח'	ש	8.00	1.00	7.00	16.00	-
1735	91	עבודות מיוחדות שתאורן לא מופיע בדקל	91.004.0101	תא לאבזורים מחולית טרומיית, קוטר פנימי 50 ס"מ, ובעומק עד 1.0 מ' ורצפת חצץ, בסיס בטון מזויין, לרבות עבודות חפירה ומילוי חוזר. תשלום עבור מכסה לפי סעיף נפרד	יח'	ש	5.00	3.00	5.00	13.00	-
1736	91	עבודות מיוחדות שתאורן לא מופיע בדקל	91.004.0102	בקר תאורה תוצרת פי.סי.אס. בקרה בע"מ לפי סטנדרט עיריית תל אביב, להתקנה במרכזיה כולל כל אביזריה עד והמרכיבים להתקנה ופעולה מושלמת (לא קיים במחיר)	קומפ	ש	1.00	1.00	1.00	3.00	-
1737	91	עבודות מיוחדות שתאורן לא מופיע בדקל	91.004.0103	מכסה מיצקת ברזל אובלי כולל נעילה עם מסגרת מרובעת דגם "מי אביבים" ממין D400	יח'	ש	1.00	1.00	1.00	3.00	-
1738	91	עבודות מיוחדות שתאורן לא מופיע בדקל	91.004.0104	גישושים בביל סוגי הקרקע (פרט לסלע מוצק), דיפון (במידה וידוש) ומילוי חוזר, עבור צינורות קוטר 28" 6" עומק הבור מעל 5.25 מ' ועד 5.75 מ' במקום עומק 3.75-4.25 מטר.	יח'	ש	2.00	-	38.00	40.00	-
1739	91	עבודות מיוחדות שתאורן לא מופיע בדקל	91.004.0105	תוספת לסעיף 57.033.0330 חידוש צנרת באמצעות ניפוח ומשיכת הצינור החדש קוטר 630 מ"מ מפוליאיתילן מסוג PE-100 SDR-17 במקום צינור מסוג PE-100 SDR-17	מ'	ש	79.00	-	-	79.00	-
1740	91	עבודות מיוחדות שתאורן לא מופיע בדקל	91.004.0106	תוספת לסעיף 57.033.0420 חידוש צנרת באמצעות ניפוח ומשיכת הצינור החדש קוטר 315 מ"מ מפוליאיתילן מסוג PE-100 SDR-17 במקום צינור מסוג PE-100 SDR-17	מ'	ש	21.00	-	-	21.00	-
1741	91	עבודות מיוחדות שתאורן לא מופיע בדקל	91.004.0107	סתימת משיקים בחומר אלסטומרי מאושר	מטר	ש	261.65	-	-	261.65	-
1742	91	עבודות מיוחדות שתאורן לא מופיע בדקל	91.004.0108	מישקי התפשטות (מישקי הפרדה)	מטר	ש	261.65	-	-	261.65	-
1743	91	עבודות מיוחדות שתאורן לא מופיע בדקל	91.004.0109	חיבור צנרת לתא תקשורת בוק/סקלום/הוט/אורג' קיים מכל סוג לפי מפרט חברת התשתית.	קומפ	ש	24.00	5.00	-	29.00	-
1744	91	עבודות מיוחדות שתאורן לא מופיע בדקל	91.004.0110	צוות אבטחה כולל עלות יחידה הדרוש לפי השרשומים בחוברת המדרגן להסדרת תנועה באחרי עבודות בדיקה בין עירוניות - עבודות לילה שלעד 7 שעות	י"ע	ש	1,420.00	1,080.00	1,300.00	3,800.00	-
1745	91	עבודות מיוחדות שתאורן לא מופיע בדקל	91.004.0111	הקצב לביצוע איתור תשתיות לפיקוח על פי מפרט כולל ציוד וחיבורי תשתיות	קומפ	ש	-	1.00	1.00	2.00	-
1746	91	עבודות מיוחדות שתאורן לא מופיע בדקל	91.004.0112	תוספת לסעיף 99.004.004 עבור אלמנט צד במידות 10/45/90 ס"מ (ממד כמסגרת לעץ קומפלט)	יח'	ש	-	20.00	20.00	40.00	-
1747	91	עבודות מיוחדות שתאורן לא מופיע בדקל	91.004.0113	חישוב פלדה למסגרת בית גידול לעץ מפת פלדה מגולון גלון חם ומוברג למסגרת בית הגידול לעץ	יח'	ש	-	85.00	90.00	175.00	-
1748	91	עבודות מיוחדות שתאורן לא מופיע בדקל	91.004.0114	פירוק סככה ופינויה לאתר פסולת מאושר	מ"ר	ש	115.00	-	-	115.00	-
1749	91	עבודות מיוחדות שתאורן לא מופיע בדקל	91.004.0115	פירוק מבנה ו/או מסס, כולל ניתוק ממערכות המים, חשמל וביוב ופינוי הפסולת לאתר מאושר	מ"ר	ש	140.00	-	-	140.00	-
1750	91	עבודות מיוחדות שתאורן לא מופיע בדקל	91.004.0116	פירוק סככת רשת צל, כולל עמודים ויסודות ופינוי הפסולת לאתר מאושר	מ"ר	ש	120.00	-	-	120.00	-
1751	91	עבודות מיוחדות שתאורן לא מופיע בדקל	91.005.0001	יסודות המעבר התחתון ויצירת טבעת גישור היקפית סמוך בהיקף המבנה מפס פלדה מגולון היקפי בחתך 50X4 ממ"ר המונח בצינורות הבטון או ע"י ריתוך ברזלי חיון בקוטר 12 מ"מ לפחות של	קומפ	ש	-	-	1.00	1.00	-
1752	91	עבודות מיוחדות שתאורן לא מופיע בדקל	91.005.0002	תוספת מחיר לסעיף הארקה יסוד למעבר תחת BOX בעל שטח ריצפה מעל 480 מ"ר, עבור כל מ"ר נוסף כולל כל הנדרש בסעיף הנ"ל	מ"ר	ש	-	-	400.00	400.00	-
1753	91	עבודות מיוחדות שתאורן לא מופיע בדקל	91.005.0003	נקודת מאור תלת ספזיות בתקרה ו/או על הקיר תח"ט ו/או ער"ט ו/או בצנרת בהתאם לתוכנית, כולל קו הזנה בבבל מסוג N2XY בחתך 2.5X5 ממ"ר עבור חוץ תאורה המותקן על קיר/תקרה	נק'	ש	-	-	20.00	20.00	-
1754	91	עבודות מיוחדות שתאורן לא מופיע בדקל	91.005.0004	צינורות פלסטיים כפיפים פ"נ "כבה מאליו" בקוטר 20 מ"מ, הנחה בחפירה או ביציקה, כולל קופסאות וחומרי עור	מ'	ש	-	-	100.00	100.00	-
1755	91	עבודות מיוחדות שתאורן לא מופיע בדקל	91.005.0005	צינורות פלסטיים כפיפים פ"נ "כבה מאליו" בקוטר 40 מ"מ, הנחה בחפירה או ביציקה, כולל קופסאות וחומרי עור	מ'	ש	-	-	200.00	200.00	-
1756	91	עבודות מיוחדות שתאורן לא מופיע בדקל	91.005.0006	קופסאות נירוסטה/מתכת בגודל 15x15x7cm כולל מא"ז 2x6A 10kA עם מנהדיק SOGEXI עם ש"ע, כולל יציאת צנרת פלנס (הצינור ימדד בנפרד)	יח'	ש	-	-	20.00	20.00	-
1757	91	עבודות מיוחדות שתאורן לא מופיע בדקל	91.005.0007	קופסאות נירוסטה/מתכת בגודל 25x25x10cm כולל מאמ"ה 3x16A 10kA	יח'	ש	-	-	4.00	4.00	-
1758	100	הקצבים (קבלים ממונים, שוטרים, תחזוקה משמרת)	100.001.0010	הקצב עבור התקשרות עם קבל ומזורים לאורך ביצוע עבודות התמזור והגל הירוק	ש	ש	950,000.00	982,000.00	1,290,000.00	3,222,000.00	3,222,000.00
1759	100	הקצבים (קבלים ממונים, שוטרים, תחזוקה משמרת)	100.001.0020	הקצב עבור תמורה נוספת בגין מתן שירותי קבל ראשי לקבל התמזורים בהתאם לסעיף 35.8.1 להסכם	ש	ש	57,000.00	58,920.00	77,400.00	193,320.00	193,320.00
1760	100	הקצבים (קבלים ממונים, שוטרים, תחזוקה משמרת)	100.002.0010	הקצב עבור התקשרות עם קבל ריהוט ו/או קבל שילוט לאורך ביצוע עבודות ריהוט ו/או שילוט	ש	ש	46,882.92	42,154.68	345,392.20	1,829,352.20	1,829,352.20
1761	100	הקצבים (קבלים ממונים, שוטרים, תחזוקה משמרת)	100.002.0020	הקצב עבור תמורה נוספת בגין מתן שירותי קבל ראשי לקבל הריהוט ו/או קבל השילוט בהתאם לסעיף 35.8.1 להסכם	ש	ש	30,000.00	30,000.00	20,723.53	109,761.13	109,761.13
1762	100	הקצבים (קבלים ממונים, שוטרים, תחזוקה משמרת)	100.003.0010	הקצב עבור התקשרות עם קבל תל אופן עבור העתקת תחנת תל אופן	ש	ש	30,000.00	30,000.00	27,000.00	87,000.00	87,000.00
1763	100	הקצבים (קבלים ממונים, שוטרים, תחזוקה משמרת)	100.003.0020	הקצב עבור תמורה נוספת בגין מתן שירותי קבל ראשי לקבל תל אופן בהתאם לסעיף 35.8.1 להסכם	ש	ש	1,800.00	1,800.00	1,620.00	5,220.00	5,220.00
1764	100	הקצבים (קבלים ממונים, שוטרים, תחזוקה משמרת)	100.004.0010	הקצב בגין יצירת התקשרות לעניין ייצור אספקה והתקנה של חדרי טרפו על קרקעיים עם שאני אחד	ש	ש	203,348.00	-	-	203,348.00	203,348.00
1765	100	הקצבים (קבלים ממונים, שוטרים, תחזוקה משמרת)	100.005.0010	הקצב בגין תשלום שוטרים בשכר	ש	ש	450,000.00	350,000.00	100,000.00	900,000.00	900,000.00
1766	100	הקצבים (קבלים ממונים, שוטרים, תחזוקה משמרת)	100.005.0020	הקצב תשלום לרשויות, שולם כנגד חשבונות תשלום בפועל	ש	ש	150,000.00	300,000.00	150,000.00	600,000.00	600,000.00
1767	100	הקצבים (קבלים ממונים, שוטרים, תחזוקה משמרת)	100.005.0030	תחזוקה משמרת - אחזקה חודשית מסיום הפרויקט עד תחילת אינפרא 2	ש	ש	60,000.00	60,000.00	60,000.00	180,000.00	180,000.00

טופס מתוקן

מכרז פומבי מס' 306/2021, לביצוע עבודות פיתוח והעתקת תשתיות ברחוב ראול וולנברג בתל אביב

הקו הירוק, מקטע G4, תת מקטע G4-9

טופס מס' 10 - ההצעה הכספית של המציע
ריכוז הצעת המציע לפי פרקים / תתי מקטעים

עבודות לתמחור על ידי המציע

עבודות שאינן לתמחור על ידי המציע

המחירים המוצעים על ידי הקבלן (ש) יכללו את כל האמור במסמכי החוזה

מס'	פרקים לפי כתב הכמויות	תאור העבודות	סה"כ	מקטע G4-9.1	מקטע G4-9.2	מקטע G4-9.3
1	01	עבודות עפר	- ₪	- ₪	- ₪	- ₪
2	02	עבודות בטון יצוק באתר	- ₪	- ₪	- ₪	- ₪
3	05	עבודות איטום	- ₪	- ₪	- ₪	- ₪
4	07	מתקני תברואה	- ₪	- ₪	- ₪	- ₪
5	08	מתקני חשמל	- ₪	- ₪	- ₪	- ₪
6	09	עבודות טיח	- ₪	- ₪	- ₪	- ₪
7	14	עבודות אבן	- ₪	- ₪	- ₪	- ₪
8	19	מסגרות חרש	- ₪	- ₪	- ₪	- ₪
9	23	כלונסאות	- ₪	- ₪	- ₪	- ₪
10	24	הריסות ופירוקים	- ₪	- ₪	- ₪	- ₪
11	40	פיתוח נופי	- ₪	- ₪	- ₪	- ₪
12	41	עבודות גינון והשקייה	- ₪	- ₪	- ₪	- ₪
13	42	ריהוט חוץ	- ₪	- ₪	- ₪	- ₪
14	44	גידור	- ₪	- ₪	- ₪	- ₪
15	51	סלילת כבישים ורחבות	- ₪	- ₪	- ₪	- ₪
16	57	קווי מים, ביוב ותיעול	- ₪	- ₪	- ₪	- ₪
17	60	מחירי שעות עבודה ושכירת ציוד	- ₪	- ₪	- ₪	- ₪
18	64	בטיחות בעבודה	- ₪	- ₪	- ₪	- ₪
19	90	תשלום פאושלי בגין הסדרי תנועה זמניים	- ₪	- ₪	- ₪	- ₪
20	91	עבודות מיוחדות שתאורן לא מופיע בדקל	- ₪	- ₪	- ₪	- ₪
21	100	הקצבים (קבלנים ממונים, שוטרים, תחזוקה משמרת)	7,330,001.33 ₪	2,730,412.92 ₪	2,527,452.68 ₪	2,072,135.73 ₪
		סה"כ עבודות, לא כולל מע"מ	7,330,001.33 ₪	2,730,412.92 ₪	2,527,452.68 ₪	2,072,135.73 ₪

טופס מתוקן

טופס מס' 10 - ההצעה הכספית של המציע

גיליון זה הינו גיליון "נעול" (אינו נועד למילוי על ידי מציע) והוא יתעדכן בהתאם לגיליון "טופס הזנת מחירי המציע"

כתב כמויות, מקטע G4-9.1, לפי הצעתו של המציע

מס' רץ	פרק	שם פרק	תת פרק	מספר סעיף בכתב הכמויות	תאור סעיף	יח'	מחיר יחידה שהחן ע"י המציע	כמות	סה"כ בהתאם להצעת המציע	ש
1005	01	עבודות עפר	020	01.020.1180	חפירה כללית בשטח לעומק כולל מעל 1 מ' ועד 3 מ' לכמות מעל 1,000 מ"ק ועד 5,000 מ"ק	מ"ק	-	1,800.00	-	ש
1006	01	עבודות עפר	050	01.050.0010	מילוי מובא מחומר נברר (סוג ג') לרבות פיזור בשכבות של 20 ס"מ והידוק	מ"ק	-	440.00	-	ש
1007	01	עבודות עפר	050	01.050.0030	מילוי בחול מובא לרבות פיזור בשכבות של 20 ס"מ	מ"ק	-	2,040.00	-	ש
1008	01	עבודות עפר	050	01.050.0102	מצע סוג א', לרבות פיזור בשכבות של 20 ס"מ והידוק לא מבוקר, המצע יסופק ממחצבה מאושרת. המחיר הינו לכמות מעל 500 מ"ק	מ"ק	-	890.00	-	ש
1009	01	עבודות עפר	050	01.050.0200	הידוק רגיל של מילוי או מצע כלשהו בשכבות של 20 ס"מ ע"י 5 מעברים של כלי 3 טון, או 7 מעברים של כלי 1 טון עם רטיבות אופטימלית (המילוי נמגד בנפרד)	מ"ק	-	612.90	-	ש
1010	02	עבודות בטון יצוק באתר	011	02.011.0020	מצע בטון רזה ב-20 בעובי 5 ס"מ מתחת ליסודות עוברים	מ"ר	-	540.00	-	ש
1011	02	עבודות בטון יצוק באתר	012	02.012.0210	יסודות עוברים בטון ב-30 ברוחב מעל 1 מ' (שקיעה "5", חשיפה 2-4)	מ"ק	-	98.00	-	ש
1012	02	עבודות בטון יצוק באתר	012	02.012.0400	ראשי כלונסאות בטון ב-30 במידות שונות	מ"ק	-	109.00	-	ש
1013	02	עבודות בטון יצוק באתר	061	02.061.0040	קירות בטון ב-30 בעובי (שקיעה "5", חשיפה 2-4) בעובי 25 ס"מ	מ"ק	-	100.00	-	ש
1014	02	עבודות בטון יצוק באתר	061	02.061.0050	קירות בטון ב-30 (שקיעה "5", חשיפה 2-4) בעובי 30 ס"מ	מ"ק	-	140.00	-	ש
1015	02	עבודות בטון יצוק באתר	085	02.085.0320	חלוקות משולשות במידות 5x5 ס"מ ועד 7x7 ס"מ מטיט צמנט 1:3 (איטום הרולקה נמדד בנפרד)	מ'	-	2,000.00	-	ש
1016	02	עבודות בטון יצוק באתר	095	02.095.0010	בעובי 2 ס"מ בתפרים F-30 לוחות פוליטיירן מוקצף	מ"ר	-	200.00	-	ש
1017	02	עבודות בטון יצוק באתר	096	02.096.0020	תוספת עבור בטון ב-40 במקום ב-30	מ"ק	-	307.00	-	ש
1018	02	עבודות בטון יצוק באתר	100	02.100.0011	מוטות פלדה עגולים ומצולעים בכל הקטרים והאורכים ליון בטון	טון	-	25.00	-	ש
1019	05	עבודות איטום	031	05.031.0020	הכנת קירות לאיטום, לרבות חיתוך הזיון בולט, שיקום כיסי חצץ (סרגציות) תיקון סדקים בבטון ע"י חומר צמנטי פולימרי חד רכיבי מסוג "ספיר 620" או ש"ע, לרבות סתימת חורי דיוידגים, חציבה	ק"ג	-	375.00	-	ש
1020	05	עבודות איטום	032	05.032.0020	איטום קירות בציפוי ביטומי אלסטומרי מסוג חד רכיבי "מסטיגום" או "אלסטופז" או "ספירגום 412" או ש"ע ב-3 שכבות (בכמות כוללת של 4.5 ק"ג/מ"ר) לקבלת ציפוי יבש בעובי 2 מ"מ, והגנה ע"י	מ"ר	-	1,300.00	-	ש
1021	05	עבודות איטום	050	05.050.0060	רייטות מדב גיאוטכני לא ארוג עשוי פוליאסטר או פוליפרופילן במשקל 200 גר/מ"ר לניקוז או להגנה על איטום	מ"ר	-	1,300.00	-	ש
1022	07	מתקני תברואה	021	07.021.0050	ברזים אלכסוניים או זווית ישרה עשויים סגסוגת נחושת, חיבורי הברגה, קוטר 2" ללא הרקורד המשולם בנפרד	יח'	-	8.00	-	ש
1023	07	מתקני תברואה	021	07.021.0568	שסתום אוויר משולב "ברק" למים קוטר 2" עשוי פלסטיק, דגם "D-040" או ש"ע, ללחץ עבודה של 16 אטמ', תברגי, לא כולל מגוף בכניסה	יח'	-	2.00	-	ש
1024	07	מתקני תברואה	023	07.023.0650	ניפלים כפולים מגולוונים קוטר 2", חיבורים בהברגה	יח'	-	16.00	-	ש
1025	07	מתקני תברואה	023	07.023.1240	בושינג מעבר מגולוון קוטר 2", חיבורים בהברגה	יח'	-	16.00	-	ש
1026	08	מתקני חשמל	011	08.011.0009	חפירה של תעלות לכבלים ברוחב 40 ס"מ ועומק 100 ס"מ, לרבות מצע וכיסוי חול, סרטי סימון, כיסוי והידוק סופי	מ'	-	4,100.00	-	ש
1027	08	מתקני חשמל	011	08.011.0025	חפירה של תעלות לכבלים ברוחב 80 ס"מ ועומק 120 ס"מ, לרבות מצע וכיסוי חול, סרטי סימון, כיסוי והידוק סופי	מ'	-	3,300.00	-	ש
1028	08	מתקני חשמל	011	08.011.0041	תוספת עבור כל 20 ס"מ של העמקת החפירה לעומק מעל 120 ס"מ לתעלות ברוחב 40 ס"מ	מ'	-	21,000.00	-	ש
1029	08	מתקני חשמל	011	08.011.0051	תוספת עבור כל 20 ס"מ של העמקת החפירה לעומק מעל 120 ס"מ לתעלות ברוחב 80 ס"מ	מ'	-	3,600.00	-	ש
1030	08	מתקני חשמל	011	08.011.0300	חפירה של תעלות לכבלים בעבודת יד, לרבות מצע וכיסוי חול, סרטי סימון, כיסוי והידוק סופי	מ"ק	-	250.00	-	ש
1031	08	מתקני חשמל	011	08.011.0500	תוספת עבור ניסור כביש אספלט לצורך הנחת צנרת והחזרתו למצב שלפני הניסור לרבות שחזור המבנה, ברוחב 40 ס"מ	מ'	-	100.00	-	ש
1032	08	מתקני חשמל	011	08.011.0510	תוספת עבור ניסור כביש אספלט לצורך הנחת צנרת והחזרתו למצב שלפני הניסור לרבות שחזור המבנה, ברוחב 80 ס"מ	מ'	-	100.00	-	ש
1033	08	מתקני חשמל	011	08.011.0520	תוספת עבור פתיחת מדרכה מרוצפת קיימת לצורך הנחת צנרת והחזרתה למצב שלפני הפתיחה לרבות שחזור המבנה עם המרצפות שפורקו, ברוחב 40 ס"מ	מ'	-	150.00	-	ש
1034	08	מתקני חשמל	011	08.011.0530	תוספת עבור פתיחת מדרכה מרוצפת קיימת לצורך הנחת צנרת והחזרתה למצב שלפני הפתיחה לרבות שחזור המבנה עם המרצפות שפורקו, ברוחב 80 ס"מ	מ'	-	100.00	-	ש
1035	08	מתקני חשמל	011	08.011.0600	תוספת עבור לבנים או פלטות להגנה	מ'	-	200.00	-	ש
1036	08	מתקני חשמל	011	08.011.1100	פירוק יסוד בטון של עמוד תאורה בגובה עד 7 מ' לרבות החזרת פני השטח לקדמותם, מילוי החפירה ותיקוני אספלט או ריצוף	יח'	-	12.00	-	ש
1037	08	מתקני חשמל	011	08.011.1110	פירוק יסוד בטון של עמוד תאורה בגובה 8-10 מ' לרבות החזרת פני השטח לקדמותם, מילוי החפירה ותיקוני אספלט או ריצוף	יח'	-	100.00	-	ש
1038	08	מתקני חשמל	011	08.011.1200	קוביית בטון במידות 1X1X1 מ' עם אוזני הרמה וחור עבור עמוד תאורה	יח'	-	60.00	-	ש
1039	08	מתקני חשמל	012	08.012.0020	תא בקרה עגול בקוטר 80 ס"מ ובעומק 100 ס"מ לרבות חפירה, התקנה, תקרה, מכסה מתאים ל-12.5 טון, שילוט, הכנת פתחים, איטום וחצץ בתחתית	יח'	-	55.00	-	ש
1040	08	מתקני חשמל	012	08.012.0025	תא בקרה עגול בקוטר 100 ס"מ ובעומק 100 ס"מ לרבות חפירה, התקנה, תקרה, מכסה מתאים ל-12.5 טון, שילוט, הכנת פתחים, איטום וחצץ בתחתית	יח'	-	10.00	-	ש
1041	08	מתקני חשמל	012	08.012.0030	תוספת לני"ל עבור מכסה מתאים ל-40 טון, במקום מכסה מתאים ל-12.5 טון	יח'	-	5.00	-	ש
1042	08	מתקני חשמל	012	08.012.0200	חיבור צנרת חדשה לתא בקרה קיים לרבות חפירה, חציבת פתח לצנרת עד 8" קוטר, סתימת הפתח בבטון והחזרת השטח לקדמותו	קומפ'	-	2.00	-	ש
1043	08	מתקני חשמל	013	08.013.0020	גומחות בטון (פילרים) עבור לוח חשמל, במידות פנים 80X40 ס"מ X 2 וגובה חיצוני 250 ס"מ לרבות מחיצה עבור 2 לוחות, חפירה והתקנה	יח'	-	4.00	-	ש
1044	08	מתקני חשמל	013	08.013.0110	גומחות בטון (פילרים) דגם "2" עבור לוח 630 אמפר, מאושר ע"י חברת החשמל על פי תקן הקרינה, במידות 40X134 ס"מ וגובה 240 ס"מ, דוגמת תוצרת אקרשטיין, רדימיקס או ש"ע מאושר, לרבות	יח'	-	4.00	-	ש
1045	08	מתקני חשמל	013	08.013.0120	גומחות בטון (פילרים) דגם "מורחב" עבור לוח 1000 אמפר, מאושר ע"י חברת החשמל על פי תקן הקרינה, במידות 54X157 ס"מ וגובה 240 ס"מ, דוגמת תוצרת אקרשטיין, רדימיקס או ש"ע מאושר,	יח'	-	4.00	-	ש
1046	08	מתקני חשמל	014	08.014.0020	תא בקרה תיקני של "בוק" מס' P במידות פנים 61/61 ס"מ וגובה חוץ 95 ס"מ, לרבות חפירה/חציבה, שילוט, הכנת פתחים ואיטום, ללא מכסה	יח'	-	5.00	-	ש
1047	08	מתקני חשמל	014	08.014.0030	תא בקרה תיקני של "בוק" מס' 1A במידות פנים 57/127 ס"מ וגובה חוץ 192 ס"מ, לרבות חפירה/חציבה, שילוט, הכנת פתחים ואיטום, ללא מכסה	יח'	-	5.00	-	ש
1048	08	מתקני חשמל	014	08.014.0040	תא בקרה תיקני של "בוק" מס' 2A במידות פנים 91/143 ס"מ וגובה חוץ 227 ס"מ, לרבות חפירה/חציבה, ללא מכסה	יח'	-	5.00	-	ש
1049	08	מתקני חשמל	014	08.014.0080	תא בקרה תיקני של "בוק" מס' 401A במידות פנים 110/240 ס"מ וגובה חוץ 250 ס"מ, לרבות חפירה/חציבה, שילוט, הכנת פתחים ואיטום, ללא מכסה	יח'	-	1.00	-	ש
1050	08	מתקני חשמל	014	08.014.0210	מכסה תקני לתא בקרה "בוק" דגם A עם 3 חלקים לרבות מסגרת להתקנה בכביש, מסוג D400 וסמל "בוק" כולל נעילה	יח'	-	5.00	-	ש
1051	08	מתקני חשמל	014	08.014.0400	תוספת עבור הנחת תא על גבי צנרת קיימת	יח'	-	25.00	-	ש

מס' רץ	פרק	שם פרק	תת פרק	מספר סעיף בכתב הכמויות	תאור סעיף	יח'	מחיר יחידה שהוזן ע"י המזיע	כמות	סה"כ בהתאם להצעת המזיע
1052	08	מתקני חשמל	014	08.014.0450	הגבהת או הנמכת צווארון לתא, לפי מפרט 1071.1 של בזק, בגובה עד 50 ס"מ, לרבות זיון הבטון	יח'	-	1.00	-
1053	08	מתקני חשמל	021	08.021.0198	צינורות P.V.C קשיחים SN-16 קוטר 110 מ"מ עובי דופן 4.2 מ"מ עם חבל משיכה	מ'	-	4,000.00	-
1054	08	מתקני חשמל	021	08.021.0208	צינורות P.V.C קשיחים SN-16 קוטר 160 מ"מ עובי דופן 6.2 מ"מ עם חבל משיכה	מ'	-	7,000.00	-
1055	08	מתקני חשמל	021	08.021.0228	צינורות P.V.C קשיחים SN-16 קוטר 225 מ"מ עובי דופן 8.6 מ"מ עם חבל משיכה	מ'	-	7,000.00	-
1056	08	מתקני חשמל	021	08.021.0420	צינורות פלסטיים קוטר 75 מ"מ עם חבל משיכה עבור קוי טלפון בהתאם לדרישות חב' "בזק", "יק"ע 13.5	מ'	-	10,000.00	-
1057	08	מתקני חשמל	021	08.021.0500	צינורות רב שכבתיים שרשרתיים קוטר 50 מ"מ עם חבל משיכה	מ'	-	5,700.00	-
1058	08	מתקני חשמל	021	08.021.0510	צינורות רב שכבתיים שרשרתיים קוטר 75 מ"מ עם חבל משיכה	מ'	-	4,200.00	-
1059	08	מתקני חשמל	031	08.031.0090	כבלי נחושת מסוג (XLPE) N2XY בחתך 3X2.5 ממ"ר קבועים למבנה, מונחים על סולמות או בתעלות או מושחלים בצינורות לרבות חיבור בשני הקצוות, כדוגמת "ארכה" או ש"ע	מ'	-	1,500.00	-
1060	08	מתקני חשמל	031	08.031.0110	כבלי נחושת מסוג (XLPE) N2XY בחתך 5X2.5 ממ"ר קבועים למבנה, מונחים על סולמות או בתעלות או מושחלים בצינורות לרבות חיבור בשני הקצוות, כדוגמת "ארכה" או ש"ע	מ'	-	5,100.00	-
1061	08	מתקני חשמל	031	08.031.0230	כבלי נחושת מסוג (XLPE) N2XY בחתך 5X16 ממ"ר קבועים למבנה, מונחים על סולמות או בתעלות או מושחלים בצינורות לרבות חיבור בשני הקצוות, כדוגמת "ארכה" או ש"ע	מ'	-	5,100.00	-
1062	08	מתקני חשמל	035	08.035.0030	מוליכי נחושת גלויים בחתך 35 ממ"ר, טמונים בקרקע ו/או מושחלים בצינור ו/או על סולם כבלים לרבות חיבור בשני הקצוות, כדוגמת "ארכה" או ש"ע	מ'	-	5,500.00	-
1063	08	מתקני חשמל	035	08.035.0040	מוליכי נחושת גלויים בחתך 50 ממ"ר, טמונים בקרקע ו/או מושחלים בצינור ו/או על סולם כבלים לרבות חיבור בשני הקצוות, כדוגמת "ארכה" או ש"ע	מ'	-	250.00	-
1064	08	מתקני חשמל	040	08.040.0010	אלקטרודות הארקה ממוטות פלדה מצופים נחושת בקוטר 19 מ"מ ובאורך של 1.5 מ' תקועים אנכית בקרקע, לרבות אביזרים מקוריים	יח'	-	25.00	-
1065	08	מתקני חשמל	040	08.040.0020	שוחת ביקורת מצינור בטון קוטר 50 ס"מ, עם מכסה להתקנה במדרכה	יח'	-	25.00	-
1066	08	מתקני חשמל	040	08.040.0030	פסים להשוואת פוטנציאלים עשויים מנחושת בחתך 40/4 מ"מ ע"ב 7 מוליכים	יח'	-	120.00	-
1067	08	מתקני חשמל	040	08.040.0060	נקודת הארקה במוליך נחושת 25 ממ"ר מפס השוואת הפוטנציאלים לאלמנט מתכתי, או לצנרת מים, לרבות צנרת מגן ושלה תקנית	נק'	-	10.00	-
1068	08	מתקני חשמל	040	08.040.0100	גשר הארקה תקני על מונה מים לרבות שלות תקנית ושלת "הארקה לא לנתק"	יח'	-	20.00	-
1069	08	מתקני חשמל	040	08.040.0240	נקודת הארקה במוליך 50 ממ"ר לאלמנט מתכתי או לצנרת מים (עבור המוליך משולם בנפרד), לרבות בורג מחובר או מותךר לציוד, דיסקיות, נעל כבל, שילוט וכל יתך החדש לחיבור הנקודה	נק'	-	10.00	-
1070	08	מתקני חשמל	040	08.040.0310	מהדק הארקה כבד לצנרת מים בקוטר 2"	יח'	-	10.00	-
1071	08	מתקני חשמל	040	08.040.0340	מהדק הארקה כבד לצנרת מים בקוטר עד 6"	יח'	-	10.00	-
1072	08	מתקני חשמל	051	08.051.0020	עמודי עץ באורך 10 מ', תקועים בקרקע לרבות חפירה/חציבה, סתימת הבור ולוחית זיהוי, כדוגמת "ארכה" או ש"ע	יח'	-	60.00	-
1073	08	מתקני חשמל	051	08.051.0050	עמודי משען לעמודי עץ שאורכם 10 מ', לרבות מנגנון החיבור	יח'	-	25.00	-
1074	08	מתקני חשמל	051	08.051.0100	התקנה בלבד של עמודי עץ באורך עד 10 מ', שיוספק ע"י המזמין, לרבות חפירה ו/או חציבת בור, מילוי אבנים או בטון ואדמה (מילוי כנדרש במפרט), הידוק ויצוב החפירה	יח'	-	60.00	-
1075	08	מתקני חשמל	056	08.056.1325	עמוד תאורה מפלדה מגולוון באבץ חם בגובה 4 מ' בעל חתך ריבועי אחיד לכל אורכו במידות 150X150 מ"מ לרבות פלדת יסוד ושילוט, מילוי המרווח בין לוח הבסיס לפני היסוד, הכנה לתא	יח'	-	29.00	-
1076	08	מתקני חשמל	056	08.056.1505	זרוע לפנס רחוב, 2" באורך עד 1 מ' מותךר	יח'	-	28.00	-
1077	08	מתקני חשמל	056	08.056.1585	זרוע סטנדרטית לעמוד עץ באורך עד 3 מ'	יח'	-	85.00	-
1078	08	מתקני חשמל	056	08.056.2210	חיבור או ניתוק הזנת חשמל לתאורת רחוב בעמוד חברת חשמל או עמוד תאורה עירוני לרבות אמצעי הרמה (אם נדרש)	יח'	-	5.00	-
1079	08	מתקני חשמל	056	08.056.2380	עמוד תאורה רב תכליתי מאלומיניום צבוע, בגובה 9 מ', דגם HD "אבן גבירול" או ש"ע, לרבות פלדת יסוד ושילוט, הכנה לתא אביזרים עם דלת וכל האביזרים הדרושים להצבת העמוד ולחיבור הרצוע	יח'	-	92.00	-
1080	08	מתקני חשמל	056	08.056.2510	צלחת תחתונה לעמוד אבן גבירול	יח'	-	14.00	-
1081	08	מתקני חשמל	056	08.056.2520	באנר לעמוד אבן גבירול (מחיר לזוג)	יח'	-	92.00	-
1082	08	מתקני חשמל	056	08.056.2540	זרוע בודדת דגם "אבן גבירול" או ש"ע באורך 0.2 מ', לרבות צבע ומתאם	יח'	-	118.00	-
1083	08	מתקני חשמל	056	08.056.2560	זרוע בודדת דגם "אבן גבירול" או ש"ע באורך 1.5 מ', לרבות צבע ומתאם	יח'	-	72.00	-
1084	08	מתקני חשמל	056	08.056.2565	זרוע כפולה דגם "אבן גבירול" או ש"ע באורך 1.5 מ', לרבות צבע ומתאם	יח'	-	20.00	-
1085	08	מתקני חשמל	056	08.056.2570	זרוע משולשת דגם "אבן גבירול" או ש"ע באורך 1.5 מ', לרבות צבע ומתאם	יח'	-	6.00	-
1086	08	מתקני חשמל	056	08.056.2575	מחזיק דגלים בודד דגם "אבן גבירול" או ש"ע, לרבות צבע	יח'	-	80.00	-
1087	08	מתקני חשמל	056	08.056.2580	מחזיק דגלים כפול דגם "אבן גבירול" או ש"ע, לרבות צבע	יח'	-	12.00	-
1088	08	מתקני חשמל	056	08.056.3500	שושנה למצלמה לעמוד דגם "אבן גבירול" או ש"ע	יח'	-	12.00	-
1089	08	מתקני חשמל	056	08.056.5170	תפעול ואחזקת מערכת תאורה מעל 40 עמודים, לתקופה של 5-10 חודשים, לרבות החלפת בלאי ותיקון תקלות (אספקת והתקנת המערכת ופירוקה נמדדים בנפרד). המחיר לעמוד אחד ליום	יח'	-	450.00	-
1090	08	מתקני חשמל	056	08.056.5200	פירוק מערכת תאורה זמנית הכוללת 4-6 עמודים, לרבות פינוי העמודים, הכבלים וכל הציוד, לקטע אחר בפריקט וחיבור המתקן לחשמל (אישור בודק ואחזקת המערכת- נמדדים בנפרד). המחיר לעמוד	יח'	-	450.00	-
1091	08	מתקני חשמל	057	08.057.0010	מגש אביזרים לעמוד תאורה עבור גוף תאורה עם נורה עד 400 ווט, לרבות מא"ז עם ניתוק האפס, מהדקי הספק, בורג הארקה וחיבור הארקה, כבלי חיבור בין המגש לגוף התאורה כמפורט קומפלט	יח'	-	10.00	-
1092	08	מתקני חשמל	057	08.057.0020	מגש אביזרים לעמוד תאורה עבור 2 גופי תאורה עם נורות עד 400 ווט, לרבות מא"ז עם ניתוק האפס, מהדקי הספק, בורג הארקה וחיבור הארקה, כבלי חיבור בין המגש לגוף התאורה כמפורט קומפלט	יח'	-	76.00	-
1093	08	מתקני חשמל	057	08.057.0030	מגש אביזרים לעמוד תאורה עבור 3 גופי תאורה עם נורות עד 400 ווט, לרבות מא"ז עם ניתוק האפס, מהדקי הספק, בורג הארקה וחיבור הארקה, כבלי חיבור בין המגש לגוף התאורה כמפורט קומפלט	יח'	-	20.00	-
1094	08	מתקני חשמל	057	08.057.0100	בית תקע מוגן מים חד פזי A16 לתאורת חג להתקנה בעמוד תאורה לרבות הוספת מא"ז A16 על מגש האביזרים וכבל N2XY 3X2.5 ממ"ר ממגש האביזרים לבית התקע	יח'	-	14.00	-
1095	08	מתקני חשמל	059	08.059.0210	כבלי חיבור תא"מ מאלומיניום בחתך 4X25 ממ"ר, לרבות אביזרים לחיבור והתקנת הכבל, מושלם	מ'	-	3,200.00	-
1096	08	מתקני חשמל	061	08.061.0420	תיבות פלסטיות משוריינות מפוליקרבונט (C.I) במידות 350/250 מ"מ ובעומק 150 מ"מ (לא כולל פסי צבירה, חווט, מהדקים וחומרי עור)	יח'	-	5.00	-
1097	08	מתקני חשמל	061	08.061.0425	תיבות פלסטיות משוריינות מפוליקרבונט (C.I) במידות 500/350 מ"מ ובעומק 150 מ"מ (לא כולל פסי צבירה, חווט, מהדקים וחומרי עור)	יח'	-	5.00	-
1098	08	מתקני חשמל	086	08.086.0700	גוף תאורת כבישים ורחובות לד מסוג ITALO 1 4M מתוצרת AEC כדוגמת ש.מ.יוניברס, או ש"ע, מותקן מושלם	יח'	-	30.00	-
1099	08	מתקני חשמל	086	08.086.0740	גוף תאורת כבישים ורחובות לד מסוג 169W מתוצרת AEC כדוגמת ש.מ.יוניברס, או ש"ע, מותקן מושלם	יח'	-	195.00	-
1100	08	מתקני חשמל	086	08.086.1290	גוף תאורת כבישים ורחובות דקורטיבי לד 52W דגם GALERIA LED SMALL 28, להתקנה בגובה 4-6 מ' מתוצרת COOPER LIGHTING כדוגמת אור עד מהנסיים או ש"ע, מותקן מושלם	יח'	-	40.00	-
1101	08	מתקני חשמל	104	08.104.0050	קידוח מעבר בקיר בטון מזוין בעובי עד 40 ס"מ, עבור צינור בקוטר 2" לרבות הצינור	יח'	-	12.00	-

מס' רץ	פרק	שם פרק	תת פרק	מספר סעיף בכתב הכמויות	תאור סעיף	יח'	מחיר יחידה שהוזן ע"י המציע	כמות	סה"כ בהתאם להצעת המציע
1102	08	מתקני חשמל	104	08.104.0060	קידוח מעבר בקיר בטון מזוין בעובי עד 40 ס"מ, עבור צינור בקוטר 4" לרבות הצינור	יח'	-	8.00	-
1103	08	מתקני חשמל	107	08.107.0020	בדיקת מתקן חשמל מסחרי בגודל עד 250X3 אמפר ע"י בודק מוסמך לרבות תשלום עבור הבדיקה, הגשת תוכניות וסיוע לבודק בעריכת המדידות	קומפ	-	3.00	-
1104	08	מתקני חשמל	170	08.170.0134	זרוע שוט לרמזור באורך מעל 3.5 מ' ועד 5.5 מ' לעמוד דגם "אבן גבירול" או ש"ע, לרבות צבע בתנור	יח'	-	16.00	-
1105	08	מתקני חשמל	170	08.170.0137	תושבת מתכוננת לרמזור לעמוד דגם "אבן גבירול" או ש"ע	יח'	-	120.00	-
1106	19	מסגרות חרש	010	19.010.0010	קונסטרוקציה פלדה הכוללת מסבכים מצינורות פלדה עגולים, רבועים ומלבנים או זיזים בעובי דופן עד 4 מ"מ וכן פחי קשר, פחי עיגון וברגים, לרבות ניקוי במברשות פלדה וצבע יסוד סינטטי, לכמות מעל 500 מ' ועד 1000 מ' כלונסאות	טון	-	1.10	-
1107	23	כלונסאות	010	23.010.0005	תוספת לכלונסאות בקדיחה יבשה, עבור הובלה (עד 60 ק"מ) והתארגנות לעבודה שהיקפה הכולל מעל 500 מ' ועד 1000 מ' כלונסאות	קומפ	-	1.00	-
1108	23	כלונסאות	010	23.010.0010	כלונסאות בטון ב-30 קידוח ויציקה קוטר 40 ס"מ ובעומק עד 10 מ'	מ'	-	1,744.00	-
1109	23	כלונסאות	010	23.010.0040	כלונסאות בטון ב-30 קידוח ויציקה קוטר 60 ס"מ ובעומק עד 10 מ'	מ'	-	319.00	-
1110	23	כלונסאות	100	23.100.0030	כלוב זיון לכלונסאות בכל הקטרים	טון	-	62.00	-
1111	40	פיתוח נופי	051	40.051.0040	ציפוי גרנוליט בעובי 3 ס"מ, עם חלוקי נחל קטנים בגוון לבן ע"ג משטח בטון קיים (הנמדד בנפרד), לרבות תפריס וסרגלי אלומיניום	מ"ר	-	120.00	-
1112	40	פיתוח נופי	052	40.052.0015	מדרגות טרומיות מבטון בחתך 40/15 ס"מ (רום ושלח), גוון אפור, לרבות משטח בטון ב-30 משופע, מצע מהודק וזיון הבטון, מחיר יסוד 165 ש"ל מ"א.	מ'	-	12.00	-
1113	40	פיתוח נופי	053	40.053.0310	ריצוף באבנים משתלבות בעובי 6 ס"מ, מלבניות במידות 10/20 ס"מ או ריבועיות במידות 20/20 ס"מ, לרבות חול 5 ס"מ (לא כולל מצע), גוון אפור	מ"ר	-	600.00	-
1114	40	פיתוח נופי	053	40.053.0768	ריצוף באבנים מלבניות בעובי 7 ס"מ דגם "אורבנו - אקוסטון" בגמר מלוטש, מידות 30/30 ס"מ לרבות חול 5 ס"מ (לא כולל מצע)	מ"ר	-	5,840.00	-
1115	40	פיתוח נופי	053	40.053.0800	ריצוף באבנים משתלבות בעובי 7 ס"מ, לרבות דגם "טרנטו מסותת" או ש"ע במידות: 10/12.5 ס"מ, 13.5/14.5 ס"מ, 13.5/21.6 ס"מ לרבות חול 5 ס"מ (לא כולל מצע) בגוון קוקטייל, בגמר נגיש-אבן סימון/אזהרה מוביל לאנשים כבדי ראייה (עם בליטות או פסים) בהנמכת ריצוף במעברי חציה במידות 20/20 ס"מ, לפי ת"י 1918 חלק 6, בגוון צבעוני על בסיס מלט אפור	מ"ר	-	1,350.00	-
1116	40	פיתוח נופי	053	40.053.2501	נגיש כנ"ל אך אבן סימון / אזהרה בגוון לבן	מ"ר	-	130.00	-
1117	40	פיתוח נופי	053	40.053.2502	אבן שפה לכביש במידות 17/25/100 ס"מ, לרבות יסוד ומשענת בטון, גוון אפור	מ'	-	1,450.00	-
1118	40	פיתוח נופי	054	40.054.0020	אבן אי תנועה משופעת, במידות 23/23/100 ס"מ לרבות יסוד ומשענת בטון, גוון אפור	מ'	-	480.00	-
1119	40	פיתוח נופי	054	40.054.0029	אבן שפה רחבה ישרה או משופעת במידות 30/25/50 ס"מ, לרבות יסוד ומשענת בטון, גוון אפור	מ'	-	1,800.00	-
1120	40	פיתוח נופי	054	40.054.0063	אבן תעלה חד או דו שיפועיות במידות 30/10/50 ס"מ לרבות תושבת בטון, גוון אפור	מ'	-	900.00	-
1121	40	פיתוח נופי	054	40.054.0081	אבן שפה לכניסת רכב במידות 45/45 ס"מ לרבות אבנים פינתיות, לרבות יסוד ומשענת בטון, גוון אפור	מ'	-	60.00	-
1122	40	פיתוח נופי	054	40.054.0098	יציקת קצה/ראש אי תנועה מבטון מזוין בשטח עד 2 מ"ר	יח'	-	20.00	-
1123	40	פיתוח נופי	054	40.054.0150	אבן גן במידות 10/20/100 ס"מ, לרבות יסוד ומשענת בטון, גוון אפור	מ'	-	2,050.00	-
1124	40	פיתוח נופי	054	40.054.0600	תוספת לאבן שפה עבור הנחת אבן בצד כביש קיים או מדרכה קיימת, לרבות חפירה ומצע (אם נדרש) עבור הרכבת אבני השפה, יסוד ותיקון אספלט או בטון לאורך האבן שפה ברוחב עד 10 ס"מ. פירוק חפירה עבור יסוד עבור לקיר תומך בעומק עד 2 מ'	מ"	-	250.00	-
1125	40	פיתוח נופי	054	40.054.1200	יסוד עבור מבטון ב-30 לקיר תומך, עובי מ-20 ס"מ עד 30 ס"מ ורוחב עד 1 מ'. המחיר כולל זיון (לפי 60 ק"ג למ"ק)	מ"ק	-	95.00	-
1126	40	פיתוח נופי	061	40.061.0010	תוספת לסעיף 40.061.0051 עבור זיון בכמות מעל 60 ק"ג למ"ק ועד 80 ק"ג למ"ק	מ"ק	-	240.00	-
1127	40	פיתוח נופי	061	40.061.0051	תוספת לקיר תומך עבור גמר בבטון חשוף חלק ובתבניות מיוחדות	מ"ר	-	400.00	-
1128	40	פיתוח נופי	061	40.061.0105	הסרת צמחיה וניקוי השטח	מ"ר	-	2,000.00	-
1129	40	פיתוח נופי	061	40.061.0109	עיבוד הקרקע לעומק 20 ס"מ, לרבות הפיכת הקרקע ותיחוחה בכלים מכאניים וישור גנני סופי, באדמות קלות ובינוניות בחלקה אשר שטחה מעל 250 מ"ר	מ"ר	-	3,400.00	-
1130	41	עבודות גיבון והשקיה	011	41.011.0010	קומפוסט לשטחים מעל 250 מ"ר (בכמות של כ-25 מ"ק לדונם)	מ"ק	-	82.00	-
1131	41	עבודות גיבון והשקיה	011	41.011.0040	קומפוסט בשקים 1.5 מ"ק לרבות אריזה והובלה	יח'	-	20.00	-
1132	41	עבודות גיבון והשקיה	011	41.011.0045	תוספת של דישון יסוד להכשרת השטח, 100 ק"ג לדונם סופר פוספט ו-120 ק"ג לדונם של אשלגן כלורי	מ"ר	-	3,400.00	-
1133	41	עבודות גיבון והשקיה	011	41.011.0110	אדמה מתאימה לגיבון, לרבות פיזור בשטח (בכמות גדולה)	מ"ק	-	2,100.00	-
1134	41	עבודות גיבון והשקיה	020	41.020.0011	נטיעת שתילים עונתיים (קטן מ-1 ליטר)	יח'	-	4,500.00	-
1135	41	עבודות גיבון והשקיה	020	41.020.0030	נטיעת שתילים גודל 3 (1 ליטר)	יח'	-	300.00	-
1136	41	עבודות גיבון והשקיה	020	41.020.0040	נטיעת שתילים גודל 4 (3 ליטר)	יח'	-	665.00	-
1137	41	עבודות גיבון והשקיה	020	41.020.0180	עצים ממיכל (60 ליטר) "גודל 8" בקוטר גזע 2" ו-30 ליטר קומפוסט לעץ	יח'	-	89.00	-
1138	41	עבודות גיבון והשקיה	020	41.020.0323	העתקת עץ דקל ענק בתחום האתר	יח'	-	1.00	-
1139	41	עבודות גיבון והשקיה	020	41.020.0350	העתקה חפזה של עץ בוגר קטן בגובה עד 4 מ' על פי הנחיות ובליווי אגרונומוגוס מומחה ושיתלותו מחדש לרבות כל הטיפולים הנדרשים	יח'	-	1.00	-
1140	41	עבודות גיבון והשקיה	020	41.020.0352	העתקה חפזה של עץ בוגר בגובה מ-4.01 מ' ועד 7 מ' על פי הנחיות ובליווי אגרונומוגוס מומחה ושיתלותו מחדש לרבות כל הטיפולים הנדרשים	יח'	-	3.00	-
1141	41	עבודות גיבון והשקיה	020	41.020.0353	העתקה חפזה של עץ בוגר בגובה מ-7.01 מ' ועד 10 מ' על פי הנחיות ובליווי אגרונומוגוס מומחה ושיתלותו מחדש לרבות כל הטיפולים הנדרשים	יח'	-	2.00	-
1142	41	עבודות גיבון והשקיה	020	41.020.0354	העתקה חפזה של עץ בוגר ענק בגובה מעל 10 מ' על פי הנחיות ובליווי אגרונומוגוס מומחה ושיתלותו מחדש לרבות כל הטיפולים הנדרשים	יח'	-	3.00	-
1143	41	עבודות גיבון והשקיה	030	41.030.0010	הכנת שטח למדשאה (מעל 250 מ"ר) לרבות קומפוסט, דישון וישור סופי	מ"ר	-	3,150.00	-
1144	41	עבודות גיבון והשקיה	030	41.030.0040	מרבדי דשא (מעל 250 מ"ר) מזן אל טורו או פספלוס נדני	מ"ר	-	3,150.00	-
1145	41	עבודות גיבון והשקיה	040	41.040.0010	ברז אלכסון, דוגמת "דורות" או ש"ע קוטר 2"	יח'	-	2.00	-
1146	41	עבודות גיבון והשקיה	040	41.040.0020	ברז אלכסון, דוגמת "דורות" או ש"ע קוטר 1 1/2"	יח'	-	10.00	-
1147	41	עבודות גיבון והשקיה	040	41.040.0050	מד מים רב זרמי + פלט חשמלי לרבות רקורדים, דוגמת "ארד" או ש"ע, 2"	יח'	-	1.00	-
1148	41	עבודות גיבון והשקיה	040	41.040.0060	מד מים רב זרמי + פלט חשמלי לרבות רקורדים, דוגמת "ארד" או ש"ע, 1 1/2"	יח'	-	5.00	-
1149	41	עבודות גיבון והשקיה	040	41.040.0151	הידרומטר מקטין לחץ תוצרת חברת "ברמד" או ש"ע כולל רקורד וברזון 2", מלכודת אבנים, מד לחץ, יציאה למי פיקוד ופלט חשמלי	יח'	-	1.00	-

מס' רץ	פרק	שם פרק	תת פרק	מספר סעיף בכתב הכמויות	תאור סעיף	יח'	מחיר יחידה שהוזן ע"י המציע	כמות	סה"כ בהתאם להצעת המציע
1152	41	עבודות גיבון והשקיה	040	41.040.0201	מסנן אוטומטי קוטר 2" מסוג "פילטומט M102" או ש"ע לרבות בקר אלקטרוני	יח'	-	1.00	-
1153	41	עבודות גיבון והשקיה	040	41.040.0620	ארון הגנה לראש מערכת מסוג "ענבר" דגם FGI-2-1100 או ש"ע לרבות בסיס סוקל בהתאם למידות הארון ומנועול	יח'	-	1.00	-
1154	41	עבודות גיבון והשקיה	040	41.040.0630	ארון הגנה לראש מערכת מפוליאסטר משוריין כדוגמת "אורלייט בלומגארד" או ש"ע, במידות 1326X1370X420 מ"מ, לרבות בסיס סוקל בהתאם למידות הארון ומנועול	יח'	-	3.00	-
1155	41	עבודות גיבון והשקיה	050	41.050.0490	התחברות לעמוד תאורה עבור בקר סקורפיו/אירינט, לרבות מטען, מצבר והתקנה מושלמת כולל חיבור מושלם לעמוד תאורה ע"י חשמלאי מוסמך	יח'	-	3.00	-
1156	41	עבודות גיבון והשקיה	050	41.050.0500	מערכת סולארית עבור סקורפיו D.C קומפלט	יח'	-	3.00	-
1157	41	עבודות גיבון והשקיה	050	41.050.0512	בקר מרכזי אירינט M מוטורולה ל, או ש"ע לרבות תקשורת כפולה למרכז הבקרה וליחידות הקצה, סוללה, מארז outdoor, תקן CB לבקר ולאביזרים ההיקפיים. התקנה ע"י מתקין מורשה של היצרן,	יח'	-	2.00	-
1158	41	עבודות גיבון והשקיה	050	41.050.0550	מחשב סקורפיו XR 4X4, לרבות רדיו, סוללה, מארז outdoor, התקנה ע"י מתקין מורשה של היצרן, רישוי קשר לשנה אחת. התקנה, אינטגרציה, הדברה, אחריות ושרות לשנה	יח'	-	1.00	-
1159	41	עבודות גיבון והשקיה	050	41.050.0570	אספקה והתקנת יחידת קצה אלחוטית סקורפיו XR 8X8 מוטורולה, לרבות: בקר, רדיו, 8 הפעלות, 8 כניסות, סוללה, מארז outdoor, תקן CB לבקר ולאביזרים ההיקפיים. התקנה ע"י מתקין מורשה של מונה מים אלחוטי רב זרמי בקוטר 2" עם משדר אלחוטי אינטגרלי	יח'	-	3.00	-
1160	41	עבודות גיבון והשקיה	050	41.050.0620	מונה מים אלחוטי רב זרמי בקוטר 2" עם משדר אלחוטי אינטגרלי	יח'	-	1.00	-
1161	41	עבודות גיבון והשקיה	050	41.050.0700	סולנואיד DC על סרגל תלת דרכי. התקנה וחיווט, אחריות לשנה	יח'	-	38.00	-
1162	41	עבודות גיבון והשקיה	060	41.060.0140	ממטיר "HUNTER" דגם I-20 או ש"ע, פלסטי היקפי או גורתי, אולטרה עם כיסוי גומי	יח'	-	40.00	-
1163	41	עבודות גיבון והשקיה	060	41.060.0220	מתז גיחה מסוג PRO + פיה, לגובה 10 ס"מ	יח'	-	383.00	-
1164	41	עבודות גיבון והשקיה	060	41.060.0250	תוספת למתזים הנ"ל עבור דגם INST מווסת או דגם PRS40	יח'	-	383.00	-
1165	41	עבודות גיבון והשקיה	060	41.060.0260	תוספת למתזים הנ"ל עבור פיה מסוג MP סדרה 1000-3000	יח'	-	383.00	-
1166	41	עבודות גיבון והשקיה	070	41.070.0020	חפירת תעלות באדמה קלה עד בינונית, באמצעות כלי מכני (טרנש'ר) בעומק 30 ס"מ וכיסוי עבור צנרת השקיה בקטרים החל מ-16 מ"מ עד 32 מ"מ המחיר כולל הובלת הכלים.	מ'	-	3,660.00	-
1167	41	עבודות גיבון והשקיה	070	41.070.0030	חפירת תעלות באדמה קלה עד בינונית, באמצעות כלי מכני (טרנש'ר) בעומק 40 ס"מ וכיסוי עבור צנרת השקיה בקטרים מעל 32 מ"מ המחיר כולל הובלת הכלים.	מ'	-	2,580.00	-
1168	41	עבודות גיבון והשקיה	070	41.070.0120	צינורות פוליאיתילן לרבות אביזרי חיבור דרג 6 רך, קוטר 16 מ"מ	מ'	-	150.00	-
1169	41	עבודות גיבון והשקיה	070	41.070.0140	צינורות פוליאיתילן לרבות אביזרי חיבור דרג 6 רך, קוטר 25 מ"מ	מ'	-	2,200.00	-
1170	41	עבודות גיבון והשקיה	070	41.070.0150	צינורות פוליאיתילן לרבות אביזרי חיבור דרג 6 רך, קוטר 32 מ"מ	מ'	-	1,400.00	-
1171	41	עבודות גיבון והשקיה	070	41.070.0160	צינורות פוליאיתילן לרבות אביזרי חיבור דרג 6 קשיח, קוטר 40 מ"מ	מ'	-	1,200.00	-
1172	41	עבודות גיבון והשקיה	070	41.070.0170	צינורות פוליאיתילן לרבות אביזרי חיבור דרג 6 קשיח, קוטר 50 מ"מ	מ'	-	1,000.00	-
1173	41	עבודות גיבון והשקיה	070	41.070.0180	צינורות פוליאיתילן לרבות אביזרי חיבור דרג 6 קשיח, קוטר 63 מ"מ, לרבות אביזרים, חיבורים והנחה מעל פני הקרקע או בתעלה (חפירה וכיסוי נמדדים בנפרד)	מ'	-	220.00	-
1174	41	עבודות גיבון והשקיה	070	41.070.0240	צינורות פוליאיתילן לרבות אביזרי חיבור דרג 10 רך, קוטר 32 מ"מ, לרבות אביזרים, חיבורים והנחה מעל פני הקרקע או בתעלה (חפירה וכיסוי נמדדים בנפרד)	מ'	-	10.00	-
1175	41	עבודות גיבון והשקיה	070	41.070.0318	צינורות פוליאיתילן לרבות אביזרי חיבור דרג 16 קשיח, קוטר 75 מ"מ	מ'	-	60.00	-
1176	41	עבודות גיבון והשקיה	070	41.070.0625	שריול מצינור P.V.C קשיח SN-8 (בתום) קוטר 110 מ"מ, עובי דופן 3.2 מ"מ, לרבות חפירה בעומק כיסוי עד 100 ס"מ והשחלת חוט ניילון	מ'	-	450.00	-
1177	41	עבודות גיבון והשקיה	070	41.070.0663	שריול מצינור פוליאיתילן דרג 10 קוטר 160 מ"מ לרבות חפירה בעומק כיסוי עד 70 ס"מ והשחלת חוט ניילון	מ'	-	70.00	-
1178	41	עבודות גיבון והשקיה	070	41.070.0665	שריול מצינור פוליאיתילן דרג 10 קוטר 110 מ"מ לרבות חפירה בעומק כיסוי עד 70 ס"מ והשחלת חוט ניילון	מ'	-	350.00	-
1179	41	עבודות גיבון והשקיה	070	41.070.0667	שריול מצינור פוליאיתילן דרג 10 קוטר 75 מ"מ לרבות חפירה בעומק כיסוי עד 70 ס"מ והשחלת חוט ניילון	מ'	-	1,700.00	-
1180	41	עבודות גיבון והשקיה	070	41.070.0669	שריול מצינור פוליאיתילן דרג 10 קוטר 50 מ"מ קשיח לרבות חפירה בעומק כיסוי עד 70 ס"מ והשחלת חוט ניילון	מ'	-	100.00	-
1181	41	עבודות גיבון והשקיה	070	41.070.0700	שריול מחורר מצינור פוליאיתילן לטפטוף טמון עם מנגנון לכידת טיפה בקוטר 50/40 מ"מ לרבות השחלת חוט ניילון	מ'	-	1,000.00	-
1182	41	עבודות גיבון והשקיה	080	41.080.0010	שלוחות טפטוף מווסת, דוגמת "רעם נטיפים" או ש"ע, 16 מ"מ, טפטפת כל 30 ס"מ	מ'	-	400.00	-
1183	41	עבודות גיבון והשקיה	080	41.080.0020	שלוחות טפטוף מווסת, דוגמת "רעם נטיפים" או ש"ע, 16 מ"מ, טפטפת כל 40 ס"מ	מ'	-	700.00	-
1184	41	עבודות גיבון והשקיה	080	41.080.0030	שלוחות טפטוף מווסת, דוגמת "רעם נטיפים" או ש"ע, 16 מ"מ, טפטפת כל 80 ס"מ	מ'	-	320.00	-
1185	41	עבודות גיבון והשקיה	080	41.080.0120	טבעת מצינור פוליאיתילן קוטר 16 מ"מ עם 10 טפטפות אינטגרליות מתווסות, במרווחים של 30 ס"מ, הטבעת מחוברת לצינור ההזנה ע"י מחבר פלסאון	יח'	-	82.00	-
1186	41	עבודות גיבון והשקיה	080	41.080.0200	מייצב (לשלוחות או טבעות טפטוף לקרקע) עשוי ממוט ברזל מגולוון קוטר 6 מ"מ בצורת U ובאורך 40 ס"מ	יח'	-	956.00	-
1187	41	עבודות גיבון והשקיה	080	41.080.0300	ברז שטיפה למנקו לרבות הגנה בתא בקרה טרמופולסטי מתאים	יח'	-	13.00	-
1188	41	עבודות גיבון והשקיה	080	41.080.0310	שסתום ואקום מחלק/מנקו לרבות הגנה בתא בקרה טרמופולסטי מתאים	יח'	-	1.00	-
1189	41	עבודות גיבון והשקיה	090	41.090.0010	שוחות בקרה מבטון טרום קוטר 40 ס"מ עם מכסה ועם כיתוב השקיה	יח'	-	14.00	-
1190	41	עבודות גיבון והשקיה	090	41.090.0030	שוחות בקרה מבטון טרום קוטר 80 ס"מ עם מכסה ועם כיתוב השקיה	יח'	-	32.00	-
1191	41	עבודות גיבון והשקיה	100	41.100.0010	ראש מערכת קוטר 2" לטפטוף והמטרה מופעל ע"י בקר השקיה הפועל עפ"י כמות, לרבות מגוף אלכסון, ברז גן, יציאה למי פיקוד, משחרר אוויר משולב, מגוף הידראולי ראשי מברונזה, מד מים עם	יח'	-	1.00	-
1192	41	עבודות גיבון והשקיה	100	41.100.0020	ראש מערכת קוטר 1 1/2" עבור טפטוף ועבור המטרה (בשלוחות נפרדות), מופעל ע"י בקר השקיה הפועל עפ"י כמות, לרבות מגוף אלכסון, ברז גן, יציאה למי פיקוד, משחרר אוויר משולב, מגוף הידראולי	יח'	-	5.00	-
1193	41	עבודות גיבון והשקיה	100	41.100.0160	הפעלה קוטר 2" לרבות מגוף הידראולי מברונזה, התפצלות ממניפול, זקף ואביזרי חיבור לצנרת	יח'	-	19.00	-
1194	41	עבודות גיבון והשקיה	100	41.100.0170	הפעלה קוטר 1 1/2" לרבות מגוף הידראולי מברונזה, התפצלות ממניפול, זקף ואביזרי חיבור לצנרת	יח'	-	18.00	-
1195	42	ריהוט חוץ	020	42.020.0090	ספסל דגם "ברצלונה" תוצרת חב' "הדס" או שו"ע, במידות 60/45 ס"מ ובגובה 83 ס"מ, עשוי מרגלי יציקת ברזל, לרבות ידיות, מחופה בעץ אורן מהוקצע מחוטא וצבוע בלזור	יח'	-	4.00	-
1196	42	ריהוט חוץ	020	42.020.0091	כנ"ל, אך ספסל דגם "ברצלונה" במידות 120/45 ס"מ	יח'	-	4.00	-
1197	42	ריהוט חוץ	020	42.020.0092	כנ"ל, אך ספסל דגם "ברצלונה" במידות 160/45 ס"מ	יח'	-	4.00	-
1198	42	ריהוט חוץ	030	42.030.0820	מתקן סטנדרט חניה בודד לאופניים, דגם ת"א או שו"ע, עשוי מצינור פל"מ (נירוסטה) בקוטר 2" לרבות ביסוס/עגון, לרבות שלט עם ציור אופניים בחיתוך לייזר	יח'	-	144.00	-
1199	44	גידור	018	44.018.0120	גדר ניידת ממתכת מגולוונת דגם "ANTI CLIMB" בגובה 2.0 מ' ובאורך 3.5 מ', כדוגמת "OUTDOOR" או ש"ע עם מסגרת מעוגלת מצינור מכופף בקוטר 38 מ"מ בעובי דופן 1.2 מ"מ	מ'	-	2,130.00	-
1200	44	גידור	018	44.018.0300	הובלת יחידות גדר ניידות ושערים למרחק של עד 75 ק"מ והתקנתן. (המחיר הינו לכמות מינימלית של 120 מ' גדר/מחסום)	מ'	-	2,130.00	-
1201	44	גידור	021	44.021.0020	מעקה הפרדה ומחסום לגנים ציבוריים דגם "הולכה חיפה" או שו"ע בגובה 1.05 - 1 מ' מעל פני המדרבה, עשוי מסגרת מצינור קוטר 1.5"/2.2 וקורת צינור אופקית בגובה 40 או 50 ס"מ קוטר	מ'	-	46.00	-

מס' רץ	פרק	שם פרק	תת פרק	מספר סעיף בכתב הכמויות	תאור סעיף	יח'	מחיר יחידה שהוזן ע"י המציע	כמות	סה"כ בהתאם להצעת המציע
1202	44	גידור	022	44.022.0010	מעקה דגם "כינרת" או "גדה" או ש"ע עם עמודי פלדה מפרופיל 50/50/2 מ"מ כל 2.0 מ' ובגובה 1.05 מ' וניצבים מפרופיל 20/20/1.5 מ"מ ובמרווח של 99 מ"מ, המחברים לפרופילים	מ'	-	200.00	-
1203	44	גידור	032	44.032.0025	שער פשפש חד כנפי מגולוון דגם "חיפה" או דגם "לירון" או ש"ע במידות 140/200 ס"מ, מסגרת מפרופיל 60/40/2.2 מ"מ רשת מרותכת 50/150/4.5 מ"מ, לרבות משקוף מפרופיל 60/60/2.2 מ"מ	יח'	-	4.00	-
1204	51	סלילת כבישים ורחבות	010	51.010.0020	חישוב השטח בעובי עד 20 ס"מ	מ"ר	-	10,300.00	-
1205	51	סלילת כבישים ורחבות	010	51.010.0045	עקירת עצים בשלמותם (כריתת עצים ועקירת גדמי עצים) שהיקף גזעם הנמדד בגובה 1 מ' מעל פני הקרקע הינו מעל 10 ס"מ ועד 20 ס"מ וגובהם עד 3 מ'	יח'	-	13.00	-
1206	51	סלילת כבישים ורחבות	010	51.010.0046	עקירת עצים בשלמותם (כריתת עצים ועקירת גדמי עצים) שהיקף גזעם הנמדד בגובה 1 מ' מעל פני הקרקע הינו מעל 20 ס"מ ועד 30 ס"מ וגובהם עד 6 מ'	יח'	-	13.00	-
1207	51	סלילת כבישים ורחבות	010	51.010.0048	עקירת עצים בשלמותם (כריתת עצים ועקירת גדמי עצים) שהיקף גזעם הנמדד בגובה 1 מ' מעל פני הקרקע הינו מעל 30 ס"מ ועד 40 ס"מ	יח'	-	26.00	-
1208	51	סלילת כבישים ורחבות	010	51.010.0049	עקירת עצים בשלמותם (כריתת עצים ועקירת גדמי עצים) שהיקף גזעם הנמדד בגובה 1 מ' מעל פני הקרקע הינו מעל 40 ס"מ ועד 60 ס"מ	יח'	-	25.00	-
1209	51	סלילת כבישים ורחבות	010	51.010.0060	ריסוס שטחים בחומר הדברה לקטילת שורשי צמחיה ועשבי בר (2 שכבות)	מ"ר	-	34,000.00	-
1210	51	סלילת כבישים ורחבות	010	51.010.0073	פירוק צינור מים קוטר 14" - 6" לרבות ניתוק הצינור, חפירה, פירוק הצינור והחזרת החומר החפור והידוק	מ'	-	250.00	-
1211	51	סלילת כבישים ורחבות	010	51.010.0103	פירוק ברז כיבוי אש (הידרנט) קיים קוטר 3", ללא סגירת קו באוגנים	יח'	-	8.00	-
1212	51	סלילת כבישים ורחבות	010	51.010.0209	פירוק תא ביקורת למים או ביוב עד קוטר 80 ס"מ בעומק עד 1.75 מ', לרבות מילוי הבור עם חול או מצע מהודק	יח'	-	2.00	-
1213	51	סלילת כבישים ורחבות	010	51.010.0210	פירוק תא ביקורת למים או ביוב קוטר 110-125 ס"מ בעומק עד 1.75 מ', לרבות מילוי הבור עם חול או מצע מהודק	יח'	-	14.00	-
1214	51	סלילת כבישים ורחבות	010	51.010.0211	פירוק תא בקרה בקוטר 150 ס"מ ובעומק עד 2.25 מ'	יח'	-	5.00	-
1215	51	סלילת כבישים ורחבות	010	51.010.0215	תוספת לסעיפי פירוק תא ביקורת למים או ביוב עבור עומק נוסף של 0.5 מ' - לכל עומק מעל 1.75 מ'. התוספת הינה 10% לפירוק תא ביקורת למים או ביוב	קומפ'	-	6,300.00	-
1216	51	סלילת כבישים ורחבות	010	51.010.0220	התאמת גובה תאי מים או ביוב עד קוטר 80 ס"מ לגובה עד 30 ס"מ (ללא פירוק תקרה), כולל פרוק והרכבה מחדש של מכסה או רשת קיימים	יח'	-	2.00	-
1217	51	סלילת כבישים ורחבות	010	51.010.0224	התאמת גובה תאי מים או ביוב עד קוטר 100-125 ס"מ לגובה עד 30 ס"מ (ללא פירוק תקרה), כולל פרוק והרכבה מחדש של מכסה או רשת קיימים	יח'	-	2.00	-
1218	51	סלילת כבישים ורחבות	010	51.010.0240	פירוק תא קליטה עם 2 רשתות, לרבות מילוי עם חול או מצא מהודק	יח'	-	30.00	-
1219	51	סלילת כבישים ורחבות	010	51.010.0241	פירוק תא קליטה עם 3 רשתות, לרבות מילוי עם חול או מצא מהודק	יח'	-	15.00	-
1220	51	סלילת כבישים ורחבות	010	51.010.0242	תוספת לסעיף 51.010.0241 עבור פירוק תא קליטה עם רשת נוספת	יח'	-	12.00	-
1221	51	סלילת כבישים ורחבות	010	51.010.0243	תוספת לסעיפי פירוק תאי קליטה או תאי בקרה עבור מילוי הבור בתערובת CLSM במקום מילוי בשכבות חול/מצע מהודק	מ"ק	-	20.00	-
1222	51	סלילת כבישים ורחבות	010	51.010.0330	הריסת קיר תומך קיים מבטון מזו"ן עם ציפוי אבן, לרבות היסוד	מ"ק	-	10.00	-
1223	51	סלילת כבישים ורחבות	010	51.010.0400	פירוק מסעת אספלט/בטון בעובי עד 8 ס"מ	מ"ר	-	2,100.00	-
1224	51	סלילת כבישים ורחבות	010	51.010.0401	פירוק מיסעת אספלט/בטון בעובי מעל 8 ס"מ ועד 20 ס"מ	מ"ר	-	100.00	-
1225	51	סלילת כבישים ורחבות	010	51.010.0407	קיצוץ מיסעת אספלט קיים בעובי 2-5 ס"מ. המחיר הינו לשטח עד 1000 מ"ר	מ"ר	-	900.00	-
1226	51	סלילת כבישים ורחבות	010	51.010.0409	קיצוץ מיסעת אספלט קיים בעובי מעל 5 ועד 10 ס"מ. המחיר הינו לשטח עד 1000 מ"ר	מ"ר	-	700.00	-
1227	51	סלילת כבישים ורחבות	010	51.010.0413	קיצוץ מיסעת אספלט קיים בעובי מעל 10 ס"מ ועד 20 ס"מ. המחיר הינו לשטח עד 1000 מ"ר	מ"ר	-	400.00	-
1228	51	סלילת כבישים ורחבות	010	51.010.0420	חיפוס אספלט בעובי עד 1 ס"מ לרבות טאטו. המחיר הינו לשטח מעל 1000 מ"ר	מ"ר	-	13,700.00	-
1229	51	סלילת כבישים ורחבות	010	51.010.0428	פירוק פסי האטה מאבנים משתלבות מלכניות בגובה עד 10 ס"מ. העבודה כוללת ניקוי אזור פס ההאטה, פירוק אבני מעבר ועיני חתול משני צידי הפס	מ'	-	10.00	-
1230	51	סלילת כבישים ורחבות	010	51.010.0430	ניסור אספלט קיים	מ'	-	100.00	-
1231	51	סלילת כבישים ורחבות	010	51.010.0440	פירוק אבני שפה ופניון	מ'	-	1,600.00	-
1232	51	סלילת כבישים ורחבות	010	51.010.0450	פירוק אבני שפה והנחתן מחדש	מ'	-	100.00	-
1233	51	סלילת כבישים ורחבות	010	51.010.0452	פירוק אבני גן ופניון	מ'	-	1,900.00	-
1234	51	סלילת כבישים ורחבות	010	51.010.0460	פירוק ריצוף אבנים משתלבות כולל חול	מ"ר	-	5,000.00	-
1235	51	סלילת כבישים ורחבות	010	51.010.0465	פירוק ריצוף אבנים משתלבות לשימוש חוזר כולל חול	מ"ר	-	700.00	-
1236	51	סלילת כבישים ורחבות	010	51.010.0474	פירוק מסלעה לרבות פיניה	מ"ר	-	20.00	-
1237	51	סלילת כבישים ורחבות	010	51.010.0500	פירוק מעקות הולכה או הפרדה להולכי רגל, לרבות מילוי בור היסוד	מ'	-	120.00	-
1238	51	סלילת כבישים ורחבות	010	51.010.0522	פירוק עמוד מחסום לרכב מיציקת ברזל או מבטון טרום בקוטר 30 ס"מ ובגובה עד 1.0 מ', לרבות מילוי הבור	יח'	-	140.00	-
1239	51	סלילת כבישים ורחבות	010	51.010.0758	פירוק ספסלי גן על בסיס יציקת ברזל	יח'	-	11.00	-
1240	51	סלילת כבישים ורחבות	010	51.010.0810	פירוק והתקנה מחדש של אשפתון	יח'	-	3.00	-
1241	51	סלילת כבישים ורחבות	010	51.010.0900	פירוק עמוד עם תמרור (על עמוד אחד), לרבות פירוק יסוד	יח'	-	15.00	-
1242	51	סלילת כבישים ורחבות	010	51.010.0915	פירוק תמרור עם שני עמודים, לרבות פירוק היסוד	יח'	-	15.00	-
1243	51	סלילת כבישים ורחבות	010	51.010.0930	פירוק עמוד מודעות, לרבות תיקון הריצוף	יח'	-	15.00	-
1244	51	סלילת כבישים ורחבות	020	51.020.0010	חפירה כללית בשטח לרבות העמסה, הובלה, פיזור, הידוק רגיל ופינוי עודפי חפירה מאתר העבודה, לכמות מעל 5000 מ"ק	מ"ק	-	21,000.00	-
1245	51	סלילת כבישים ורחבות	020	51.020.0020	יישור שטחים ע"י חפירה ו/או מילוי (בחומר מקומי) בגובה מעל 20 ס"מ ועד 50 ס"מ לכמות מעל 1000 מ"ר	מ"ר	-	2,000.00	-
1246	51	סלילת כבישים ורחבות	020	51.020.0120	הידוק מבוקר של קרקע יסוד מקורית (הידוק שתית)	מ"ר	-	10,900.00	-
1247	51	סלילת כבישים ורחבות	020	51.020.0132	עיבוד שתית קרקע קיימת לרבות חפירה בעומק 20 ס"מ, חרישת תחתית החפירה בעומק עד 20 ס"מ, שמירת החומר החפור באתר, הידוק שתית הקרקע, מילוי מקומי חוזר והידוק	מ"ר	-	27,000.00	-
1248	51	סלילת כבישים ורחבות	030	51.030.0010	מצע סוג א' לרבות פיזור והידוק מבוקר, המצע יוספק ממחצבה מאושרת. המחיר הינו לכמות מעל 500 מ"ק	מ"ק	-	15,000.00	-
1249	51	סלילת כבישים ורחבות	030	51.030.0025	מצע מחומר נבר (סוג ג') מובא, לרבות פיזור והידוק מבוקר	מ"ק	-	3,750.00	-
1250	51	סלילת כבישים ורחבות	030	51.030.0050	שברי אבן (מחצבה) לייצוב שתית, לרבות פיזור והידוק מבוקר	מ"ק	-	500.00	-
1251	51	סלילת כבישים ורחבות	032	51.032.0538	ריעוץ גיאוטכניות מבד לא ארוג במשקל 400 ג"ר למ"ר לרבות עיגון	מ"ר	-	2,100.00	-

מס' רץ	פרק	שם פרק	תת פרק	מספר סעיף בכתב הכמויות	תאור סעיף	יח'	מחיר יחידה שהוזן ע"י המציע	כמות	סה"כ בהתאם להצעת המציע
1252	51	סלילת כבישים ורחבות	040	51.040.0011	ציפוי יסוד באימולסיה ביטומנית בשיעור של 1 ליטר/מ"ר	מ"ר	-	25,000.00	-
1253	51	סלילת כבישים ורחבות	040	51.040.0014	ציפוי מאחה באימולסיה ביטומנית בשיעור של 0.25 ליטר/מ"ר	מ"ר	-	38,500.00	-
1254	51	סלילת כבישים ורחבות	040	51.040.0022	שכבה מקשרת מבטון אספלט בעובי 5 ס"מ מתערובת עם אבן דולומיט גודל מקסימלי 25 מ"מ (1"), ביטומן PG 68-10, לרבות פיזור והידוק	מ"ר	-	9,100.00	-
1255	51	סלילת כבישים ורחבות	040	51.040.0024	שכבה מקשרת מבטון אספלט בעובי 7 ס"מ מתערובת עם אבן דולומיט גודל מקסימלי 25 מ"מ (1"), ביטומן PG 68-10, לרבות פיזור והידוק	מ"ר	-	26,000.00	-
1256	51	סלילת כבישים ורחבות	040	51.040.0041	שכבה נושאת עליונה בכבישים מבטון אספלט בעובי 3 ס"מ מתערובת עם אבן דולומיט גודל מקסימלי 12.5 מ"מ (1/2"), ביטומן PG 68-10, לרבות פיזור והידוק	מ"ר	-	5,000.00	-
1257	51	סלילת כבישים ורחבות	040	51.040.0043	שכבה נושאת עליונה בכבישים מבטון אספלט בעובי 4 ס"מ מתערובת עם אבן דולומיט גודל מקסימלי 19 מ"מ (3/4"), ביטומן PG 68-10, לרבות פיזור והידוק	מ"ר	-	8,100.00	-
1258	51	סלילת כבישים ורחבות	040	51.040.0061	בטון אספלט למדרכות ושבלים בעובי 4 ס"מ מתערובת עם אבן דולומיט גודל מקסימלי 12.5 מ"מ (1/2"), ביטומן PG 68-10, לרבות פיזור והידוק	מ"ר	-	200.00	-
1259	51	סלילת כבישים ורחבות	040	51.040.0088	ריבוד שכבה נושאת עליונה מבטון אספלט בעובי משתנה, מתערובת עם אבן דולומיט גודל מקסימלי 25 מ"מ (1"), ביטומן PG 68-10, לרבות פיזור והידוק	טון	-	150.00	-
1260	51	סלילת כבישים ורחבות	040	51.040.0114	שכבה נושאת עליונה בעובי 4 ס"מ מתערובת אספלטית מסטיק אגריגט-SMA (תאמ"מ) עם אבן גס בולתי גרגיר מקסימלי 9.5/12.5 מ"מ (3/8", 1/2"), ביטומן PG 74-10, לרבות פיזור והידוק	מ"ר	-	13,600.00	-
1261	51	סלילת כבישים ורחבות	064	51.064.0010	תא קליטה ראשי במידות 50X80 ס"מ בעומק 1.25 מ' לרבות אבן שפה מיצקת.	יח'	-	31.00	-
1262	51	סלילת כבישים ורחבות	064	51.064.0030	תוספת לתא קליטה ראשי עבור תא קליטה אמצעי/סופי במידות 80/50 ס"מ ובעומק פנים 45 סמ, לרבות אבן שפה מיצקת, מס רשתות 1 ומסגרת ממין C250 (25 טון)	יח'	-	37.00	-
1263	51	סלילת כבישים ורחבות	064	51.064.0208	תא בקרה וקליטה (תא משולב) במידות 100/120 ס"מ בעומק עד 1.75 מ' מס' רשתות 1 ומסכה ב.ב. קוטר 50 ס"מ ממין 40 D400 טון.	יח'	-	3.00	-
1264	51	סלילת כבישים ורחבות	081	51.081.0010	עמוד מגולוון כולל תמרו מסוג עירוני, דרגה E.G, לרבות יסוד	יח'	-	85.00	-
1265	51	סלילת כבישים ורחבות	081	51.081.0015	תמרו אזהרה זוהר מחזיר אור מסוג עירוני, דרגה E.G, ללא עמוד	יח'	-	5.00	-
1266	51	סלילת כבישים ורחבות	081	51.081.0017	כנ"ל, אך תמרו הוריה	יח'	-	30.00	-
1267	51	סלילת כבישים ורחבות	081	51.081.0018	כנ"ל, אך תמרו זכות קדימה	יח'	-	10.00	-
1268	51	סלילת כבישים ורחבות	081	51.081.0019	כנ"ל, אך תמרו מודיעין	יח'	-	5.00	-
1269	51	סלילת כבישים ורחבות	081	51.081.0020	כנ"ל, אך תמרו איסורים והגבלות	יח'	-	15.00	-
1270	51	סלילת כבישים ורחבות	081	51.081.0021	כנ"ל, אך תמרו תחבורה ציבורית	יח'	-	20.00	-
1271	51	סלילת כבישים ורחבות	081	51.081.0027	עמוד גמיש בגובה 0.75 מ' ובקוטר בסיס 0.2 מ' מתקפל עם פסים מחזירי-אור לפי תקן	יח'	-	60.00	-
1272	51	סלילת כבישים ורחבות	081	51.081.1455	תמרו מואר 306 (ג-7, למעבר חצייה) במידות 80/80 ס"מ תוצרת "אינטרפלקס" או ש"ע, לרבות מסגרת מפרופיל אלומיניום עובי 2 מ"מ ציפוי טבעי, שלט פרספקס (דיפיוזר מעביר אור 28%) עובי 2 שלטים שונים מחומר מחזיר אור	יח'	-	2.00	-
1273	51	סלילת כבישים ורחבות	081	51.081.1500	שלטים שונים מחומר מחזיר אור	מ"ר	-	50.00	-
1274	51	סלילת כבישים ורחבות	081	51.081.1600	שלטי שם רחוב רחוב עירוני במידות 80/40 ס"מ מחזיר אור עם כיתוב דו צדד, עשויים מפח מגולוון, לרבות מסגרת וחבור לעמוד, ללא עמוד ועיטורים	יח'	-	5.00	-
1275	51	סלילת כבישים ורחבות	081	51.081.1610	עמוד של שלט רחוב קוטר 3" באורך עד 3.5 מ' מגולוון	יח'	-	5.00	-
1276	51	סלילת כבישים ורחבות	082	51.082.0010	צביעת קווים ברוחב 12 ס"מ או 15 ס"מ בצבע לבן מלא/מקווקו	מ'	-	1,200.00	-
1277	51	סלילת כבישים ורחבות	082	51.082.0030	כנ"ל, אך צביעת קווים ברוחב 30 ס"מ	מ'	-	150.00	-
1278	51	סלילת כבישים ורחבות	082	51.082.0040	צביעת שני קווים במקביל ברוחב 12 ס"מ או 15 ס"מ כל קו, בצבע לבן מלא/מקווקו	מ'	-	300.00	-
1279	51	סלילת כבישים ורחבות	082	51.082.0100	צביעת קווים ברוחב 12 ס"מ או 15 ס"מ בצבע צהוב מלא/מקווקו	מ'	-	1,000.00	-
1280	51	סלילת כבישים ורחבות	082	51.082.0200	צביעת איי תנועה (קווים ברוחב 20 ס"מ)	מ"ר	-	10.00	-
1281	51	סלילת כבישים ורחבות	082	51.082.0210	צביעת מעברי חצייה (קווים ברוחב 50 ס"מ)	מ"ר	-	300.00	-
1282	51	סלילת כבישים ורחבות	082	51.082.0220	צביעת קווי עצירה ברוחב 50 ס"מ	מ"ר	-	50.00	-
1283	51	סלילת כבישים ורחבות	082	51.082.0300	צביעת חץ בודד	יח'	-	30.00	-
1284	51	סלילת כבישים ורחבות	082	51.082.0310	צביעת חץ כפול	יח'	-	10.00	-
1285	51	סלילת כבישים ורחבות	082	51.082.0400	צביעת אבני שפה	מ'	-	2,300.00	-
1286	51	סלילת כבישים ורחבות	082	51.082.0470	סימון סמל אופניים מתוך תמרו 804	יח'	-	40.00	-
1287	51	סלילת כבישים ורחבות	082	51.082.0482	נגיש- צביעת חניית נכים במידות 300/560 ס"מ בצבע כבישים כחול (מילוי כל תא החניה) ובתוכה סמל נכים בינלאומי בצבע לבן, במידות 60/60 ס"מ	יח'	-	1.00	-
1288	51	סלילת כבישים ורחבות	082	51.082.0515	מחיקת קווי צבע ברוחב עד 15 ס"מ ע"י צבע שחור	מ'	-	1,100.00	-
1289	51	סלילת כבישים ורחבות	082	51.082.0520	כנ"ל, אך מחיקת קווי צבע ברוחב 15 ס"מ ועד 30 ס"מ	מ'	-	100.00	-
1290	51	סלילת כבישים ורחבות	082	51.082.0530	כנ"ל, אך מחיקת קווי צבע ברוחב 30 ס"מ ועד 50 ס"מ	מ'	-	250.00	-
1291	51	סלילת כבישים ורחבות	082	51.082.0540	מחיקת שטחי צבע בצבע שחור	מ"ר	-	30.00	-
1292	51	סלילת כבישים ורחבות	082	51.082.0550	מחיקת חץ בודד בצבע שחור	יח'	-	50.00	-
1293	51	סלילת כבישים ורחבות	082	51.082.0560	כנ"ל, אך מחיקת חץ כפול	יח'	-	15.00	-
1294	57	קווי מים, ביוב ותיעול	011	57.011.0100	צינורות פלדה קוטר 3", עובי דופן 5/32 מ"מ, עם עטיפה חיצונית פוליאיתילן שחול תלת שכבתי דוגמת "טריו" או APC-3 או ש"ע וציפוי פנים מלט צמנט, לא כולל ספחים למעט מחברים, מונחים	מ'	-	13.00	-
1295	57	קווי מים, ביוב ותיעול	011	57.011.0110	צינורות פלדה קוטר 4", עובי דופן 5/32", עם עטיפה חיצונית פוליאיתילן שחול תלת שכבתי דוגמת "טריו" או APC-3 או ש"ע וציפוי פנים מלט צמנט, לא כולל ספחים למעט מחברים, מונחים בקרקע	מ'	-	42.00	-
1296	57	קווי מים, ביוב ותיעול	011	57.011.0138	צינורות פלדה קוטר 6", עובי דופן 3/16", עם עטיפה חיצונית פוליאיתילן שחול תלת שכבתי דוגמת "טריו" או APC-3 או ש"ע וציפוי פנים מלט צמנט, לא כולל ספחים למעט מחברים, מונחים בקרקע	מ'	-	255.00	-
1297	57	קווי מים, ביוב ותיעול	011	57.011.0139	צינורות פלדה קוטר 8", עובי דופן 3/16", עם עטיפה חיצונית פוליאיתילן שחול תלת שכבתי דוגמת "טריו" או APC-3 או ש"ע וציפוי פנים מלט צמנט, לא כולל ספחים למעט מחברים, מונחים בקרקע	מ'	-	72.00	-
1298	57	קווי מים, ביוב ותיעול	011	57.011.0140	צינורות פלדה קוטר 10", עובי דופן 3/16", עם עטיפה חיצונית פוליאיתילן שחול תלת שכבתי דוגמת "טריו" או APC-3 או ש"ע וציפוי פנים מלט צמנט, לא כולל ספחים למעט מחברים, מונחים בקרקע	מ'	-	25.00	-
1299	57	קווי מים, ביוב ותיעול	011	57.011.0141	צינורות פלדה קוטר 12", עובי דופן 3/16", עם עטיפה חיצונית פוליאיתילן שחול תלת שכבתי דוגמת "טריו" או APC-3 או ש"ע וציפוי פנים מלט צמנט, לא כולל ספחים למעט מחברים, מונחים בקרקע	מ'	-	645.00	-
1300	57	קווי מים, ביוב ותיעול	011	57.011.0146	צינורות פלדה קוטר 16", עובי דופן 1/4", עם עטיפה חיצונית פוליאיתילן שחול תלת שכבתי דוגמת "טריו" או APC-3 או ש"ע וציפוי פנים מלט צמנט, לא כולל ספחים למעט מחברים, מונחים בקרקע	מ'	-	170.00	-
1301	57	קווי מים, ביוב ותיעול	011	57.011.0900	תוספת לצינורות מים מפלדה עד קוטר 14" עבור עומק נוסף של 0.5 מ' - עד לעומק 2.25 מ'	מ'	-	100.00	-

מס' רץ	פרק	שם פרק	תת פרק	מספר סעיף בכתב הכמויות	תאור סעיף	יח'	מחיר יחידה שהחזן ע"י המציע	כמות	סה"כ בהתאם להצעת המציע
1302	57	קווי מים, ביוב ותיעול	011	57.011.0910	תוספת לצינורות מים מפלדה קוטר "18"-16" עבור עומק נוסף של 0.5 מ' - עד לעומק 2.25 מ'	מ'	-	170.00	-
1303	57	קווי מים, ביוב ותיעול	011	57.011.0930	תוספת לצינורות מים מפלדה עד קוטר "14" עבור עומק נוסף של 0.5 מ' - לכל עומק מעל 2.25 מ'	מ'	-	60.00	-
1304	57	קווי מים, ביוב ותיעול	011	57.011.0940	תוספת לצינורות מים מפלדה קוטר "18"-16" עבור עומק נוסף של 0.5 מ' - לכל עומק מעל 2.25 מ'	מ'	-	15.00	-
1305	57	קווי מים, ביוב ותיעול	011	57.011.3000	ספחים שונים בגון: קשתות, הסתעפויות, מעברים, מתאמים בין סוגי צינורות שונים וכד' לצינורות פלדה קוטר "3 עם ציפוי פנים מלט צמנט ועטיפה חיצונית פוליאיתילן שחול תלת שכבתי או בטון דחוס	יח'	-	20.00	-
1306	57	קווי מים, ביוב ותיעול	011	57.011.3010	ספחים שונים בגון: קשתות, הסתעפויות, מעברים, מתאמים בין סוגי צינורות שונים וכד' לצינורות פלדה קוטר "4 עם ציפוי פנים מלט צמנט ועטיפה חיצונית פוליאיתילן שחול תלת שכבתי או בטון דחוס	יח'	-	16.00	-
1307	57	קווי מים, ביוב ותיעול	011	57.011.3020	ספחים שונים בגון: קשתות, הסתעפויות, מעברים, מתאמים בין סוגי צינורות שונים וכד' לצינורות פלדה קוטר "6 עם ציפוי פנים מלט צמנט ועטיפה חיצונית פוליאיתילן שחול תלת שכבתי או בטון דחוס	יח'	-	50.00	-
1308	57	קווי מים, ביוב ותיעול	011	57.011.3030	ספחים שונים בגון: קשתות, הסתעפויות, מעברים, מתאמים בין סוגי צינורות שונים וכד' לצינורות פלדה קוטר "8 עם ציפוי פנים מלט צמנט ועטיפה חיצונית פוליאיתילן שחול תלת שכבתי או בטון דחוס	יח'	-	78.00	-
1309	57	קווי מים, ביוב ותיעול	014	57.014.0020	חיבור קו מים חדש מצינור פלדה קוטר "4" לקו קיים מצינור פלדה קוטר "4", לרבות עבודות חפירה לגילוי הקו הקיים, ניקוז הקו, חיבור לקו הקיים באמצעות ריתוך, מעבר קוטר/זקף/קשת/מופה לריתוך	יח'	-	2.00	-
1310	57	קווי מים, ביוב ותיעול	014	57.014.0050	חיבור קו מים חדש מצינור פלדה קוטר "6" לקו קיים מצינור פלדה קוטר "6", לרבות עבודות חפירה לגילוי הקו הקיים, ניקוז הקו, חיבור לקו הקיים באמצעות ריתוך, מעבר קוטר/זקף/קשת/מופה לריתוך	יח'	-	10.00	-
1311	57	קווי מים, ביוב ותיעול	014	57.014.0060	חיבור קו מים חדש מצינור פלדה קוטר "6" לקו קיים מצינור פלדה קוטר "8", לרבות עבודות חפירה לגילוי הקו הקיים, ניקוז הקו, חיבור לקו הקיים באמצעות ריתוך, מעבר קוטר/זקף/קשת/מופה לריתוך	יח'	-	1.00	-
1312	57	קווי מים, ביוב ותיעול	014	57.014.0100	חיבור קו מים חדש מצינור פלדה קוטר "10" לקו קיים מצינור פלדה קוטר "10", לרבות עבודות חפירה לגילוי הקו הקיים, ניקוז הקו, חיבור לקו הקיים באמצעות ריתוך, מעבר קוטר/זקף/קשת/מופה לריתוך	יח'	-	2.00	-
1313	57	קווי מים, ביוב ותיעול	014	57.014.0140	חיבור קו מים חדש מצינור פלדה קוטר "12" לקו קיים מצינור פלדה קוטר "12", לרבות עבודות חפירה לגילוי הקו הקיים, ניקוז הקו, חיבור לקו הקיים באמצעות ריתוך, מעבר קוטר/זקף/קשת/מופה לריתוך	יח'	-	2.00	-
1314	57	קווי מים, ביוב ותיעול	017	57.017.0020	צילום קווי מים וביוב חדשים בכל קוטר שהוא. המחיר הינו לכמות מעל 400 מ'	מ'	-	1,627.00	-
1315	57	קווי מים, ביוב ותיעול	017	57.017.0110	תוספת מחיר לצילום קווי מים וביוב חדשים עבור אישור מעבדה ופענוח צילום (דוחות צילום), בהתאם להחיות הרשות למים ולביוב והרשות הלאומית להסמכת מעבדות	מ'	-	1,627.00	-
1316	57	קווי מים, ביוב ותיעול	021	57.021.0094	מגוף טריז צר קוטר "3" עשוי ברזל יציקה, עם ציפוי פנים וחוף אפוקסי ללחץ עבודה של 16 אטמ', לרבות אוגנים נגדיים	יח'	-	6.00	-
1317	57	קווי מים, ביוב ותיעול	021	57.021.0095	מגוף טריז צר קוטר "4" עשוי ברזל יציקה, עם ציפוי פנים וחוף אפוקסי ללחץ עבודה של 16 אטמ', לרבות אוגנים נגדיים	יח'	-	3.00	-
1318	57	קווי מים, ביוב ותיעול	021	57.021.0096	מגוף טריז צר קוטר "6" עשוי ברזל יציקה, עם ציפוי פנים וחוף אפוקסי ללחץ עבודה של 16 אטמ', לרבות אוגנים נגדיים	יח'	-	5.00	-
1319	57	קווי מים, ביוב ותיעול	021	57.021.0097	מגוף טריז צר קוטר "8" עשוי ברזל יציקה, עם ציפוי פנים וחוף אפוקסי ללחץ עבודה של 16 אטמ', לרבות אוגנים נגדיים	יח'	-	1.00	-
1320	57	קווי מים, ביוב ותיעול	021	57.021.0098	מגוף טריז צר קוטר "10" עשוי ברזל יציקה, עם ציפוי פנים וחוף אפוקסי ללחץ עבודה של 16 אטמ', לרבות אוגנים נגדיים	יח'	-	1.00	-
1321	57	קווי מים, ביוב ותיעול	021	57.021.0099	מגוף טריז צר קוטר "12" עשוי ברזל יציקה, עם ציפוי פנים וחוף אפוקסי ללחץ עבודה של 16 אטמ', לרבות אוגנים נגדיים	יח'	-	4.00	-
1322	57	קווי מים, ביוב ותיעול	021	57.021.0101	מגוף טריז צר קוטר "16" עשוי ברזל יציקה, עם ציפוי פנים וחוף אפוקסי ללחץ עבודה של 16 אטמ', לרבות אוגנים נגדיים	יח'	-	1.00	-
1323	57	קווי מים, ביוב ותיעול	021	57.021.0500	"גמל" עילי קוטר "3", לרבות קטעי צנרת באורך עד 5 מ', 4 זוויות 90 מעלות, ריתוכים וצביעת הגמל" (ללא אביזרים בגון מגופים ושסתומים) לרבות חיבור לקו מים, מותקן מושלם	קומפ'	-	5.00	-
1324	57	קווי מים, ביוב ותיעול	021	57.021.0584	חצי "גמל" (בצורת "ל") קוטר "4", לרבות קטעי צנרת באורך עד 3 מ', 2 זוויות 90 מעלות, ריתוכים (ללא אביזרים בגון מגופים ושסתומים) לרבות חיבור לקו מים, מותקן מושלם	קומפ'	-	3.00	-
1325	57	קווי מים, ביוב ותיעול	022	57.022.0522	שסתום אוויר משולב למים קוטר "3" עשוי ברזל יציקה דגם "D-050-C" ממוגן או ש"ע, ללחץ עבודה של 16 אטמ', לרבות אוגנים נגדיים, אטמים וברגי עיגון	יח'	-	1.00	-
1326	57	קווי מים, ביוב ותיעול	022	57.022.0524	שסתום אוויר משולב למים קוטר "4" עשוי ברזל יציקה דגם "D-050-C" ממוגן או ש"ע, ללחץ עבודה של 16 אטמ', לרבות אוגנים נגדיים, אטמים וברגי עיגון	יח'	-	1.00	-
1327	57	קווי מים, ביוב ותיעול	022	57.022.1110	מסנן אלכסוני קוטר "4" עשוי ברזל יציקה דגם "OF-020" או ש"ע מאגן עם רשת פנימית מפל"ב מ 304 (נירוסטה), קוטר נקבי הסיון 2.5 מ"מ, ללחץ עבודה של 16 אטמ', עם ציפוי אפוקסי, לרבות שסתום מדף (סגר חד כיווני/סוף קו) עשוי ברזל יציקה דגם "NR-070" או ש"ע לצינור קוטר "6" עם פתח מאגן, ללחץ עבודה של 16 אטמ', לרבות אוגן נגדי	יח'	-	2.00	-
1329	57	קווי מים, ביוב ותיעול	026	57.026.0023	ברז כיבוי אש (הידרנט) חיצוני בודד קוטר "3", מחובר ע"י אוגן, לרבות זקף קוטר "4" גוש בטון לעיגון, מצמד שטורץ וחיבור לקו מים	קומפ'	-	1.00	-
1330	57	קווי מים, ביוב ותיעול	026	57.026.0031	ברז כיבוי אש (הידרנט) חיצוני בודד קוטר "2X3", מחובר ע"י אוגן, לרבות זקף קוטר "4", גוש בטון לעיגון, מצמד שטורץ וחיבור לקו מים	קומפ'	-	9.00	-
1331	57	קווי מים, ביוב ותיעול	026	57.026.0070	תוספת עבור שבייה על זקף קוטר "4", למניעת הצפה	יח'	-	10.00	-
1332	57	קווי מים, ביוב ותיעול	032	57.032.0004	צינורות P.V.C לביוב, מסוג "מריביב עבה" SN-8 או ש"ע, קוטר 110 מ"מ, לפי ת"י 884, לא כולל ספחים למעט מחברים, מונחים בקרקע בעומק עד 1.25 מ', לרבות עבודות חפירה, עטיפת חול ומילוי	מ'	-	20.00	-
1333	57	קווי מים, ביוב ותיעול	032	57.032.0020	צינורות P.V.C לביוב, מסוג "מריביב עבה" SN-8 או ש"ע, קוטר 160 מ"מ, לפי ת"י 884, לא כולל ספחים למעט מחברים, מונחים בקרקע בעומק מעל 1.25 מ' ועד 1.75 מ', לרבות עבודות חפירה, עטיפת חול ומילוי	מ'	-	10.00	-
1334	57	קווי מים, ביוב ותיעול	032	57.032.0210	צינורות P.V.C לביוב, מסוג "מריביב עבה" SN-8 או ש"ע, קוטר 200 מ"מ, לפי ת"י 884, לא כולל ספחים למעט מחברים, מונחים בקרקע בעומק מעל 1.25 מ' ועד 1.75 מ', לרבות עבודות חפירה, עטיפת חול ומילוי	מ'	-	8.00	-
1335	57	קווי מים, ביוב ותיעול	032	57.032.0220	צינורות P.V.C לביוב, מסוג "מריביב עבה" SN-8 או ש"ע, קוטר 200 מ"מ, לפי ת"י 884, לא כולל ספחים למעט מחברים, מונחים בקרקע בעומק מעל 1.75 מ' ועד 2.25 מ', לרבות עבודות חפירה, עטיפת חול ומילוי	מ'	-	60.00	-
1336	57	קווי מים, ביוב ותיעול	032	57.032.0230	צינורות P.V.C לביוב, מסוג "מריביב עבה" SN-8 או ש"ע, קוטר 200 מ"מ, לפי ת"י 884, לא כולל ספחים למעט מחברים, מונחים בקרקע בעומק מעל 2.25 מ' ועד 2.75 מ', לרבות עבודות חפירה, עטיפת חול ומילוי	מ'	-	25.00	-
1337	57	קווי מים, ביוב ותיעול	032	57.032.0310	צינורות P.V.C לביוב, מסוג "מריביב עבה" SN-8 או ש"ע, קוטר 250 מ"מ, לפי ת"י 884, לא כולל ספחים למעט מחברים, מונחים בקרקע בעומק מעל 1.25 מ' ועד 1.75 מ', לרבות עבודות חפירה, עטיפת חול ומילוי	מ'	-	34.00	-
1338	57	קווי מים, ביוב ותיעול	032	57.032.0320	צינורות P.V.C לביוב, מסוג "מריביב עבה" SN-8 או ש"ע, קוטר 250 מ"מ, לפי ת"י 884, לא כולל ספחים למעט מחברים, מונחים בקרקע בעומק מעל 1.75 מ' ועד 2.25 מ', לרבות עבודות חפירה, עטיפת חול ומילוי	מ'	-	225.00	-
1339	57	קווי מים, ביוב ותיעול	032	57.032.0330	צינורות P.V.C לביוב, מסוג "מריביב עבה" SN-8 או ש"ע, קוטר 250 מ"מ, לפי ת"י 884, לא כולל ספחים למעט מחברים, מונחים בקרקע בעומק מעל 2.25 מ' ועד 2.75 מ', לרבות עבודות חפירה, עטיפת חול ומילוי	מ'	-	35.00	-
1340	57	קווי מים, ביוב ותיעול	032	57.032.0340	צינורות P.V.C לביוב, מסוג "מריביב עבה" SN-8 או ש"ע, קוטר 250 מ"מ, לפי ת"י 884, לא כולל ספחים למעט מחברים, מונחים בקרקע בעומק מעל 2.75 מ' ועד 3.25 מ', לרבות עבודות חפירה, עטיפת חול ומילוי	מ'	-	23.00	-
1341	57	קווי מים, ביוב ותיעול	032	57.032.0350	צינורות P.V.C לביוב, מסוג "מריביב עבה" SN-8 או ש"ע, קוטר 250 מ"מ, לפי ת"י 884, לא כולל ספחים למעט מחברים, מונחים בקרקע בעומק מעל 3.25 מ' ועד 3.75 מ', לרבות עבודות חפירה, עטיפת חול ומילוי	מ'	-	50.00	-
1342	57	קווי מים, ביוב ותיעול	032	57.032.0500	צינורות PVC מסוג מריביב עבה SN-8 או ש"ע, קוטר 355 מ"מ, לפי ת"י 884, לא כולל ספחים, למעט מחברים, מונחים בקרקע בעומק עד 1.25 מ', לרבות עבודות חפירה, עטיפת חול ומילוי חוזר	מ'	-	53.00	-
1343	57	קווי מים, ביוב ותיעול	032	57.032.1850	צינורות U-PVC דרג 10 מסוג מרידור או ש"ע, קוטר 250 מ"מ חיבור בהדבקה, לא כולל ספחים למעט מחברים, מונחים בקרקע בעומק עד 1.25 מ', לרבות עבודות חפירה, עטיפת חול ומילוי חוזר	מ'	-	60.00	-
1344	57	קווי מים, ביוב ותיעול	032	57.032.2830	צינורות פוליאיתילן H.D.P.E לביוב ותיעול מסוג PE-100 "מריפלקס" SDR-17 דרג 10 או ש"ע, קוטר 400 מ"מ, מיוצרים לפי ת"י 5392/4427, לא כולל ספחים למעט מחברים, מונחים בקרקע בעומק	מ'	-	9.00	-
1345	57	קווי מים, ביוב ותיעול	032	57.032.2890	תוספת לצינורות פוליאיתילן H.D.P.E לביוב ותיעול מסוג PE-100 "מריפלקס" קוטר 400 מ"מ עבור דרג 12.5 במקום דרג 10	מ'	-	9.00	-
1346	57	קווי מים, ביוב ותיעול	032	57.032.3030	צינורות פוליאיתילן H.D.P.E לביוב ותיעול מסוג PE-100 "מריפלקס" SDR-17 דרג 10 או ש"ע, קוטר 500 מ"מ, מיוצרים לפי ת"י 5392/4427, לא כולל ספחים למעט מחברים, מונחים בקרקע בעומק	מ'	-	10.00	-
1347	57	קווי מים, ביוב ותיעול	032	57.032.3083	תוספת לצינורות פוליאיתילן H.D.P.E לביוב ותיעול מסוג PE-100 "מריפלקס" קוטר 500 מ"מ עבור דרג 12.5 במקום דרג 10	מ'	-	10.00	-
1348	57	קווי מים, ביוב ותיעול	032	57.032.3130	צינורות פוליאיתילן H.D.P.E לביוב ותיעול מסוג PE-100 "מריפלקס" SDR-17 דרג 10 או ש"ע, קוטר 630 מ"מ, מיוצרים לפי ת"י 5392/4427, לא כולל ספחים למעט מחברים, מונחים בקרקע בעומק	מ'	-	10.00	-
1349	57	קווי מים, ביוב ותיעול	032	57.032.3190	תוספת לצינורות פוליאיתילן H.D.P.E לביוב ותיעול מסוג PE-100 "מריפלקס" קוטר 630 מ"מ עבור דרג 12.5 במקום דרג 10	מ'	-	10.00	-
1350	57	קווי מים, ביוב ותיעול	033	57.033.0210	חפירת בור לביצוע עבודות ניפוף/ניתוח צנרת (בצד אחד), לרבות גישושים בכל סוגי הקרקע (פרט לסלע מוצק), דיפון (במידה יודשר) ומילוי חוזר, עבור צינורות קוטר "28"-6". עומק הבור מעל 2.25 מ'	קומפ'	-	1.00	-
1351	57	קווי מים, ביוב ותיעול	033	57.033.0215	חפירת בור לביצוע עבודות ניפוף/ניתוח צנרת (בצד אחד), לרבות גישושים בכל סוגי הקרקע (פרט לסלע מוצק), דיפון (במידה יודשר) ומילוי חוזר, עבור צינורות קוטר "28"-6". עומק הבור מעל 2.75 מ'	קומפ'	-	1.00	-

מס' רץ	פרק	שם פרק	תת פרק	מספר סעיף בכתב הכמויות	תאור סעיף	יח'	מחיר יחידה שהוזן ע"י המזיע	כמות	סה"כ בהתאם להצעת המזיע
1352	57	קווי מים, ביוב ותיעול	033	57.033.0225	חפירת בור לביצוע עבודות ניפוח/ניתוח צנרת (בצד אחד), לרבות גישושים בכל סוגי הקרקע (פרט לסלע מוצק), דיפון (במידה יודרש) ומילוי חוזר, עבור צינורות קוטר "28"-6". עומק הבור מעל 3.75 מ'	קומפ	-	2.00	-
1353	57	קווי מים, ביוב ותיעול	033	57.033.0330	חימוש צנרת קוטר 630 מ"מ ("26"-24") באמצעות ניפוח/ניתוח צנרת ע"י החדרת ראש ניפוח פניאומטי לצינור הפגום ומשיכת הצינור החדש מפוליאתילן מסוג PE-100 SDR-17 קוטר 630 מ"מ ("26"-	מ'	-	79.00	-
1354	57	קווי מים, ביוב ותיעול	033	57.033.0420	חימוש צנרת קוטר 250 מ"מ ("10") באמצעות ניפוח/ניתוח צנרת ע"י החדרת ראש ניפוח פניאומטי לצינור הפגום ומשיכת הצינור החדש מפוליאתילן מסוג PE-100 SDR-17 קוטר 315 מ"מ ("12")	מ'	-	21.00	-
1355	57	קווי מים, ביוב ותיעול	033	57.033.0500	תוספת לחידוש צנרת באמצעות ניפוח/ניתוח צנרת ומשיכת צינור חדש עבור ביצוע בכמות מעל 30 מ' ועד 100 מ'. התוספת הינה 30% למחיר ניפוח ומשיכת צינור חדש לכל אורכו (לפי קטרים)	קומפ	-	341,280.00	-
1356	57	קווי מים, ביוב ותיעול	042	57.042.0030	שוחות בקרה עגולות מחוליות ותחתית טרומיות מבטון לפי ת"י 658 בקוטר פנימי 100 ס"מ עם תקרה בינונית ומכסה ב.ב. קוטר 50 ס"מ ממין B125 (12.5 טון), שלבי דריכה וכל האביזרים, לרבות שני	יח'	-	4.00	-
1357	57	קווי מים, ביוב ותיעול	042	57.042.0040	שוחות בקרה עגולות מחוליות ותחתית טרומיות מבטון לפי ת"י 658 בקוטר פנימי 100 ס"מ עם תקרה בינונית ומכסה ב.ב. קוטר 50 ס"מ ממין B125 (12.5 טון), שלבי דריכה וכל האביזרים, לרבות שני	יח'	-	14.00	-
1358	57	קווי מים, ביוב ותיעול	042	57.042.0050	שוחות בקרה עגולות מחוליות ותחתית טרומיות מבטון לפי ת"י 658 בקוטר פנימי 100 ס"מ עם תקרה בינונית ומכסה ב.ב. קוטר 50 ס"מ ממין B125 (12.5 טון), שלבי דריכה וכל האביזרים, לרבות שני	יח'	-	8.00	-
1359	57	קווי מים, ביוב ותיעול	042	57.042.0100	שוחות בקרה עגולות מחוליות ותחתית טרומיות מבטון לפי ת"י 658 בקוטר פנימי 125 ס"מ עם תקרה בינונית ומכסה ב.ב. קוטר 50 ס"מ ממין B125 (12.5 טון), שלבי דריכה וכל האביזרים, לרבות שני	יח'	-	3.00	-
1360	57	קווי מים, ביוב ותיעול	042	57.042.0110	שוחות בקרה עגולות מחוליות ותחתית טרומיות מבטון לפי ת"י 658 בקוטר פנימי 125 ס"מ עם תקרה בינונית ומכסה ב.ב. קוטר 50 ס"מ ממין B125 (12.5 טון), שלבי דריכה וכל האביזרים, לרבות שני	יח'	-	1.00	-
1361	57	קווי מים, ביוב ותיעול	042	57.042.0200	שוחות בקרה עגולות מחוליות ותחתית טרומיות מבטון לפי ת"י 658 בקוטר פנימי 150 ס"מ עם תקרה בינונית ומכסה ב.ב. קוטר 50 ס"מ ממין B125(12.5טון), שלבי דריכה וכל האביזרים, לרבות שני	יח'	-	3.00	-
1362	57	קווי מים, ביוב ותיעול	042	57.042.0300	שוחות בקרה עגולות מחוליות ותחתית טרומיות מבטון לפי ת"י 658 בקוטר פנימי 180 עד 2.25	יח'	-	2.00	-
1363	57	קווי מים, ביוב ותיעול	042	57.042.0460	שוחות בקרה עגולות מחוליות ותחתית טרומיות מבטון לפי ת"י 658 בקוטר פנימי 200 ס"מ עם תקרה כבדה ומכסה ב.ב. קוטר 60 ס"מ ממין D400 (40 טון), שלבי דריכה/סולם וכל האביזרים, לרבות שני	יח'	-	2.00	-
1364	57	קווי מים, ביוב ותיעול	043	57.043.0020	תוספת לשוחה מבטון בקוטר 100 ס"מ עבור תקרה כבדה ומכסה ב.ב. בקוטר 50 ס"מ ממין D400 (40 טון) במקום ממין B125 (12.5 טון)	יח'	-	14.00	-
1365	57	קווי מים, ביוב ותיעול	043	57.043.0030	תוספת לשוחה מבטון בקוטר 125 ס"מ עבור תקרה כבדה ומכסה ב.ב. בקוטר 50 ס"מ ממין D400 (40 טון) במקום ממין B125 (12.5 טון)	יח'	-	4.00	-
1366	57	קווי מים, ביוב ותיעול	043	57.043.0200	תוספת לשוחה מבטון בקוטר 100 ס"מ עבור תקרה כבדה ומכסה ב.ב. בקוטר 60 ס"מ ממין D400 (40 טון) במקום תקרה כבדה ומכסה ב.ב. בקוטר 50 ס"מ ממין D400 (40 טון)	יח'	-	14.00	-
1367	57	קווי מים, ביוב ותיעול	043	57.043.0210	תוספת לשוחה מבטון בקוטר 125 ס"מ עבור תקרה כבדה ומכסה ב.ב. בקוטר 60 ס"מ ממין D400 (40 טון) במקום תקרה כבדה ומכסה ב.ב. בקוטר 50 ס"מ ממין D400 (40 טון)	יח'	-	4.00	-
1368	57	קווי מים, ביוב ותיעול	043	57.043.0340	תוספת לשוחה עבור מכסה ברזל יציקה קוטר 60 ס"מ ממין B125 (12.5 טון) במקום מכסה ב.ב. ממין B125 (12.5 טון)	קומפ	-	12.00	-
1369	57	קווי מים, ביוב ותיעול	043	57.043.0342	תוספת לשוחה עבור מכסה ברזל יציקה קוטר 60 ס"מ ממין D400 (40 טון) במקום מכסה ב.ב. ממין B125 (12.5 טון)	קומפ	-	19.00	-
1370	57	קווי מים, ביוב ותיעול	043	57.043.0550	מכסה ברזל יציקה עם מסגרת בקוטר 50 ס"מ לפי ת"י 489, לשוחת בקרה קיימת, ממין B125 (12.5 טון)	יח'	-	2.00	-
1371	57	קווי מים, ביוב ותיעול	043	57.043.0570	מכסה ברזל יציקה עם מסגרת בקוטר 50 ס"מ לפי ת"י 489, לשוחת בקרה קיימת, ממין D400 (40 טון)	יח'	-	2.00	-
1372	57	קווי מים, ביוב ותיעול	043	57.043.0610	מכסה ברזל יציקה בקוטר 60 ס"מ ומסגרת מרובעת במידות 70/70/9 ס"מ לפי ת"י 489, לשוחת בקרה קיימת, ממין B125 (12.5 טון)	יח'	-	11.00	-
1373	57	קווי מים, ביוב ותיעול	043	57.043.0750	מכסה מרובע בריצוף עם אבנים משתלבות מיציקת ברזל, מידות 50/50 ס"מ לשוחת בקרה קיימת, ממין B125 (12.5 טון)	יח'	-	6.00	-
1374	57	קווי מים, ביוב ותיעול	043	57.043.0760	מכסה מרובע בריצוף עם אבנים משתלבות מיציקת ברזל, מידות 60/60 ס"מ, לשוחת בקרה קיימת, ממין B125 (12.5 טון)	יח'	-	3.00	-
1375	57	קווי מים, ביוב ותיעול	043	57.043.1500	תוספת לשוחה מחוליות טרומיות עבור מחבר שוחה מגומי EPDM מסוג "איטוביב" או "F905" או ש"ע לצינורות קוטר 110 מ"מ ("4") מפלדה, פלסטיק או פיברגלס, במקום אטם רגיל	יח'	-	10.00	-
1376	57	קווי מים, ביוב ותיעול	043	57.043.1510	תוספת לשוחה מחוליות טרומיות עבור מחבר שוחה מגומי EPDM מסוג "איטוביב" או "F905" או ש"ע לצינורות קוטר 160 מ"מ ("6") מפלדה, פלסטיק או פיברגלס, במקום אטם רגיל	יח'	-	10.00	-
1377	57	קווי מים, ביוב ותיעול	043	57.043.1520	תוספת לשוחה מחוליות טרומיות עבור מחבר שוחה מגומי EPDM מסוג "איטוביב" או "F905" או ש"ע לצינורות קוטר 200-225 מ"מ ("8") מפלדה, פלסטיק או פיברגלס, במקום אטם רגיל	יח'	-	22.00	-
1378	57	קווי מים, ביוב ותיעול	043	57.043.1530	תוספת לשוחה מחוליות טרומיות עבור מחבר שוחה מגומי EPDM מסוג "איטוביב" או "F905" או ש"ע לצינורות קוטר 250-280 מ"מ ("10") מפלדה, פלסטיק או פיברגלס, במקום אטם רגיל	יח'	-	39.00	-
1379	57	קווי מים, ביוב ותיעול	043	57.043.1590	תוספת לשוחה מחוליות טרומיות עבור מחבר שוחה מגומי EPDM מסוג "איטוביב" או "F905" או ש"ע לצינורות קוטר 630 מ"מ ("24") מפלדה, פלסטיק או פיברגלס, במקום אטם רגיל	יח'	-	4.00	-
1380	57	קווי מים, ביוב ותיעול	043	57.043.2200	תוספת לשוחת בקרה עבור קידוח פתחים לצינור משנה, מעבר ל-2 הקידוחים לחיבור צינור קו ראשי הכלולים במחיר השוחה. פתח/פתחי המשנה יבוצעו בתחתית השוחה או בחוליות (עגולות או	יח'	-	15.00	-
1381	57	קווי מים, ביוב ותיעול	043	57.043.2210	תוספת לשוחת בקרה עבור קידוח פתחים לצינור משנה, מעבר ל-2 הקידוחים לחיבור צינור קו ראשי הכלולים במחיר השוחה. פתח/פתחי המשנה יבוצעו בתחתית השוחה או בחוליות. קוטר הפתח מעל	יח'	-	80.00	-
1382	57	קווי מים, ביוב ותיעול	043	57.043.2615	תוספת לשוחת בקרה מבטון טרום או יצוק קוטר פנימי 100 ס"מ עבור בנייתה על קו ביוב קיים בעומק מעל 1.25 מ' ועד 1.75 מ'	קומפ	-	1.00	-
1383	57	קווי מים, ביוב ותיעול	043	57.043.2620	תוספת לשוחת בקרה מבטון טרום או יצוק קוטר פנימי 100 ס"מ עבור בנייתה על קו ביוב קיים בעומק מעל 1.75 מ' ועד 2.25 מ'	קומפ	-	6.00	-
1384	57	קווי מים, ביוב ותיעול	043	57.043.2630	תוספת לשוחת בקרה מבטון טרום או יצוק קוטר פנימי 100 ס"מ עבור בנייתה על קו ביוב קיים בעומק מעל 2.25 מ' ועד 2.75 מ'	קומפ	-	5.00	-
1385	57	קווי מים, ביוב ותיעול	043	57.043.2649	תוספת לשוחת בקרה מבטון טרום או יצוק קוטר פנימי 125 ס"מ עבור בנייתה על קו ביוב קיים בעומק מעל 2.75 מ' ועד 3.25 מ'	קומפ	-	1.00	-
1386	57	קווי מים, ביוב ותיעול	046	57.046.0010	מפל חיכוכי קוטר 160 מ"מ ("6") עם עטיפת בטון מזויין, צנרת ואביזרים מ - P.V.C לרבות עיבוד מיתעל, גובה המפל (הפרש גובה) עד 1.5 מ'	יח'	-	8.00	-
1387	57	קווי מים, ביוב ותיעול	046	57.046.0020	מפל חיכוכי קוטר 200 מ"מ ("8"). עם עטיפת בטון מזויין, צנרת ואביזרים מ - P.V.C לרבות עיבוד מיתעל, גובה המפל (הפרש גובה) עד 1.5 מ'	יח'	-	2.00	-
1388	57	קווי מים, ביוב ותיעול	046	57.046.0030	מפל חיכוכי קוטר 250 מ"מ ("10"). עם עטיפת בטון מזויין, צנרת ואביזרים מ - P.V.C לרבות עיבוד מיתעל, גובה המפל (הפרש גובה) עד 1.5 מ'	יח'	-	3.00	-
1389	57	קווי מים, ביוב ותיעול	047	57.047.0210	חיבור צינור ביוב P.V.C קוטר 200 מ"מ לשוחה קיימת, לרבות חפירה בצמוד לשוחה הקיימת, עבודות החיבור, שאיבות, הטיית שפכים, מחבר שוחה, עיבוד המתעל וכל החומרים הדרושים, מותקן מושלם	קומפ	-	1.00	-
1390	57	קווי מים, ביוב ותיעול	047	57.047.0220	חיבור צינור ביוב P.V.C קוטר 250 מ"מ לשוחה קיימת, לרבות חפירה בצמוד לשוחה הקיימת, עבודות החיבור, שאיבות, הטיית שפכים, מחבר שוחה, עיבוד המתעל וכל החומרים הדרושים, מותקן מושלם	קומפ	-	1.00	-
1391	57	קווי מים, ביוב ותיעול	047	57.047.0250	חיבור צינור ביוב P.V.C קוטר 630 מ"מ לשוחה קיימת, לרבות חפירה בצמוד לשוחה הקיימת, עבודות החיבור, שאיבות, הטיית שפכים, מחבר שוחה, עיבוד המתעל וכל החומרים הדרושים, מותקן מושלם	קומפ	-	2.00	-
1392	57	קווי מים, ביוב ותיעול	051	57.051.0033	צינורות ניקוז מבטון מזוין דרג 5 אטומים למים בעלי תו תקן ת"י 27 בקוטר 40 ס"מ בעומק 1.75 עד 2.25 מ'.	מ'	-	89.00	-
1393	57	קווי מים, ביוב ותיעול	051	57.051.0132	צינורות ניקוז מבטון מזוין דרג 5 אטומים למים בעלי תו תקן ת"י 27 בקוטר 50 ס"מ בעומק 1.75 עד 2.25 מ'.	מ'	-	453.00	-
1394	57	קווי מים, ביוב ותיעול	051	57.051.0201	צינורות ניקוז מבטון מזוין דרג 5 אטומים למים בעלי תו תקן ת"י 27 בקוטר 60 ס"מ בעומק מעל 1.75 מ' ועד 2.25 מ'.	מ'	-	631.00	-
1395	57	קווי מים, ביוב ותיעול	051	57.051.0273	צינורות ניקוז מבטון מזוין דרג 5 אטומים למים בעלי תו תקן ת"י 27 בקוטר 80 ס"מ בעומק מעל 2.25 מ' ועד 2.75 מ'.	מ'	-	20.00	-
1396	57	קווי מים, ביוב ותיעול	051	57.051.0274	צינורות ניקוז מבטון מזוין דרג 5 אטומים למים בעלי תו תקן ת"י 27 בקוטר 80 ס"מ בעומק מעל 2.75 מ' ועד 3.25 מ'.	מ'	-	88.00	-
1397	57	קווי מים, ביוב ותיעול	051	57.051.0455	צינורות ניקוז מבטון מזוין דרג 5 אטומים למים בעלי תו תקן ת"י 27 בקוטר 100 ס"מ בעומק מעל 3.75 מ' ועד 4.25 מ'.	מ'	-	40.00	-
1398	57	קווי מים, ביוב ותיעול	062	57.062.0030	תא בקרה מלבניות מחוליות טרומיות במידות, אך שוחות בקרה 100/100 בעומק מעל 1.75 מ' ועד 2.25 מ'	יח'	-	15.00	-
1399	57	קווי מים, ביוב ותיעול	062	57.062.0130	תא בקרה מלבניות מחוליות טרומיות במידות, אך שוחות בקרה 120/100 בעומק מעל 2.25 מ' ועד 2.75 מ'	יח'	-	10.00	-
1400	57	קווי מים, ביוב ותיעול	062	57.062.0140	תא בקרה מלבניות מחוליות טרומיות במידות, אך שוחות בקרה 120/100 בעומק מעל 2.75 מ' ועד 3.25 מ'	יח'	-	10.00	-
1401	57	קווי מים, ביוב ותיעול	062	57.062.0172	תא בקרה מלבניות מחוליות טרומיות במידות, אך שוחות בקרה 140/100 בעומק מעל 1.75 מ' ועד 2.25 מ'	יח'	-	3.00	-

מס' רץ	פרק	שם פרק	תת פרק	מספר סעיף בכתב הכמויות	תאור סעיף	יח'	מחיר יחידה שהוזן ע"י המזיע	כמות	סה"כ בהתאם להצעת המזיע
1402	57	קווי מים, ביוב ותיעול	062	57.062.0340	תא בקרה מלכניות מחוליות טרומיות במידות, אך שוחות בקרה 150/150 בעומק מעל 2.75 מ' ועד 3.25 מ'	יח'	-	3.00	-
1403	57	קווי מים, ביוב ותיעול	062	57.062.3000	פירוק שוחות בקרה מרובעים במידות 100/80 ס"מ בעומק עד 1.75 מ' לרבות מילוי בור בחול או במצע מהודק	יח'	-	12.00	-
1404	57	קווי מים, ביוב ותיעול	062	57.062.3010	פירוק שוחות בקרה מרובעים במידות 100/120-140 ס"מ בעומק עד 1.75 מ' לרבות מילוי בור בחול או במצע מהודק	יח'	-	25.00	-
1405	57	קווי מים, ביוב ותיעול	064	57.064.0030	ניקוי ושטיפה של תא בקרה לניקוז במידות פנים של 1.20/1.40 מ' ובעומק עד 2.75 מ' ועד 5.75 מ'. המחיר הינו להזמנה יומית מינימלית של 5 יח'	יח'	-	7.00	-
1406	57	קווי מים, ביוב ותיעול	065	57.065.0010	חיבור קו ניקוז מבטון/פלדה בקוטר 40 ס"מ לתא/שוחות-ביקורת קיים לקולטן	קומפ	-	11.00	-
1407	57	קווי מים, ביוב ותיעול	065	57.065.0030	חיבור קו ניקוז קוטר 60 ס"מ לתא ניקוז קיים	קומפ	-	5.00	-
1408	57	קווי מים, ביוב ותיעול	065	57.065.0040	חיבור קו ניקוז קוטר 80 ס"מ לתא ניקוז קיים	קומפ	-	5.00	-
1409	57	קווי מים, ביוב ותיעול	111	57.111.1000	תוספת לקידוח אופקי עבור השחלת צנרת מפלדה או פוליאיתילן (הנמדד בנפרד) קוטר עד 10" בשריול הקידוח, לרבות טבעות שומרות מרחק וסתימת הקצוות	מ'	-	19.00	-
1410	57	קווי מים, ביוב ותיעול	111	57.111.1010	תוספת לקידוח אופקי עבור השחלת צנרת מפלדה או פוליאיתילן (הנמדד בנפרד) קוטר 12"-18" בשריול הקידוח, לרבות טבעות שומרות מרחק וסתימת הקצוות	מ'	-	10.00	-
1411	57	קווי מים, ביוב ותיעול	111	57.111.1120	הפחתת עלויות חפירה ועטיפת חול מסעיפי צינורות של קווי מים או ביוב בקטרים 12"-14" (300-110 מ"מ) כאשר קטע הקו מושחל בחציית כבישים ואינו מונח בקרקע, לצנרת בעומק מעל 2.25 מ' ועד	מ'	-	19.00	-
1412	57	קווי מים, ביוב ותיעול	111	57.111.1170	הפחתת עלויות חפירה ועטיפת חול מסעיפי צינורות של קווי מים או ביוב בקטרים 18"-14" (450-355 מ"מ) כאשר קטע הקו מושחל בחציית כבישים ואינו מונח בקרקע, לצנרת בעומק מעל 2.25 מ' ועד	מ'	-	10.00	-
1413	57	קווי מים, ביוב ותיעול	112	57.112.0008	חפירת 2 בורות לקידוח אופקי גמיש עם צינורות פוליאיתילן ע"י מכונת HDD והתארגנות בשני צידי המעבר במידות 2.5 מ' / 2.5 מ', לרבות גישושים בכל סוגי הקרקע (פרט לסלע מוצק) ומילוי חוזר	קומפ	-	5.00	-
1414	57	קווי מים, ביוב ותיעול	112	57.112.0080	קידוח אופקי גמיש עם צינורות פוליאיתילן, בקרקע (פרט לסלע מוצק) קוטר הצינור 18" (450 מ"מ), בעומק כלשהו, לרבות פינוי עודפי קידוח וכד', לביצוע מושלם של הקידוח, באורך עד 120 מ'. חפירת	מ'	-	60.00	-
1415	57	קווי מים, ביוב ותיעול	112	57.112.0090	קידוח אופקי גמיש עם צינורות פוליאיתילן, בקרקע (פרט לסלע מוצק) קוטר הצינור 20" (500 מ"מ), בעומק כלשהו, לרבות פינוי עודפי קידוח וכד', לביצוע מושלם של הקידוח, באורך עד 120 מ'. חפירת	מ'	-	120.00	-
1416	57	קווי מים, ביוב ותיעול	112	57.112.0110	קידוח אופקי גמיש עם צינורות פוליאיתילן, בקרקע (פרט לסלע מוצק) קוטר הצינור 24" (630 מ"מ), בעומק כלשהו, לרבות פינוי עודפי קידוח וכד', לביצוע מושלם של הקידוח, באורך עד 120 מ'. חפירת	מ'	-	60.00	-
1417	57	קווי מים, ביוב ותיעול	112	57.112.0130	קידוח אופקי גמיש עם צינורות פוליאיתילן, בקרקע (פרט לסלע מוצק) קוטר הצינור 28" (710 מ"מ), בעומק כלשהו, לרבות פינוי עודפי קידוח וכד', לביצוע מושלם של הקידוח, באורך עד 120 מ'. חפירת	מ'	-	60.00	-
1418	57	קווי מים, ביוב ותיעול	112	57.112.0660	ריתוך צנרת פוליאיתילן עד קוטר 160 מ"מ לרבות מחפרון (הספק יומי כ-9 ריתוכים)	י"ע	-	3.00	-
1419	57	קווי מים, ביוב ותיעול	112	57.112.0710	אספקה (בלבד) של צינורות פוליאיתילן מסוג H.D.P.E כדוגמת PE-100 (דרג 10) לביצוע קידוח גמיש, קוטר 110 מ"מ	מ'	-	1,000.00	-
1420	57	קווי מים, ביוב ותיעול	112	57.112.0720	אספקה (בלבד) של צינורות פוליאיתילן מסוג H.D.P.E כדוגמת PE-100 (דרג 10) לביצוע קידוח גמיש, קוטר 160 מ"מ	מ'	-	1,000.00	-
1421	57	קווי מים, ביוב ותיעול	112	57.112.0730	אספקה (בלבד) של צינורות פוליאיתילן מסוג H.D.P.E כדוגמת PE-100 (דרג 10) לביצוע קידוח גמיש, קוטר 225 מ"מ	מ'	-	1,000.00	-
1422	57	קווי מים, ביוב ותיעול	202	57.202.0010	עטיפת בטון מזויין ב-20 לצינורות מכל סוג, בעובי 10 ס"מ סביב הצינורות, לרבות ברזל הזיון (במשקל 60 ק"ג/מ"ק), לצינורות קוטר 110 מ"מ (4")	מ'	-	400.00	-
1423	57	קווי מים, ביוב ותיעול	202	57.202.0020	עטיפת בטון מזויין ב-20 לצינורות מכל סוג, בעובי 10 ס"מ סביב הצינורות, לרבות ברזל הזיון (במשקל 60 ק"ג/מ"ק), לצינורות קוטר 160 מ"מ (6")	מ'	-	400.00	-
1424	57	קווי מים, ביוב ותיעול	202	57.202.0030	עטיפת בטון מזויין ב-20 לצינורות מכל סוג, בעובי 10 ס"מ סביב הצינורות, לרבות ברזל הזיון (במשקל 60 ק"ג/מ"ק), לצינורות קוטר 200-225 מ"מ (8")	מ'	-	400.00	-
1425	57	קווי מים, ביוב ותיעול	206	57.206.0010	מילוי תעלות בחול דיננות בשכבות בהידוק ובהרטבה מעל ריפוד וכיסוי הצינור ועד לתחתית מבנה הכביש	מ"ק	-	200.00	-
1426	57	קווי מים, ביוב ותיעול	206	57.206.0032	מילוי תעלות או בורות בתערובת CLSM (פיויליט בחוזק נמוך מבוקר) בשפיכה חופשית ללא טפסנות (המחיר לכמות מעל 20 מ"ק)	מ"ק	-	4,550.00	-
1427	57	קווי מים, ביוב ותיעול	206	57.206.0034	תוספת למילוי תעלות או בורות בתערובת CLSM עבור חוזק 3-8 מגפ"ס	מ"ק	-	300.00	-
1428	57	קווי מים, ביוב ותיעול	206	57.206.0037	תוספת למילוי תעלות או בורות בתערובת CLSM עבור תוספת חומר להתקשות מהירה (עד 4 שעות) בשפיכה חופשית ללא טפסנות	מ"ק	-	2,300.00	-
1429	57	קווי מים, ביוב ותיעול	206	57.206.0350	סרט סימון צבעוני ניתן לאיתור מפוליאיתילן נטול עופרת ולא ממוחזר מסוג "WANELY 050" או ש"ע ברוחב 15 ס"מ ובעובי 0.12 מ"מ ובו שזורים שני חוטי נירוסטה	מ'	-	1,230.00	-
1430	57	קווי מים, ביוב ותיעול	208	57.208.0010	מעבר צינור מים/ביוב קוטר עד 110 מ"מ (4") בקיר בטון/אבן והחזרתו למצב שלפני הקידוח (לרבות שחזור המבנה)	יח'	-	6.00	-
1431	57	קווי מים, ביוב ותיעול	208	57.208.0030	מעבר צינור מים/ביוב קוטר 200-225 מ"מ (8") בקיר בטון/אבן והחזרתו למצב שלפני הקידוח (לרבות שחזור המבנה)	יח'	-	4.00	-
1432	60	מחירי שעות עבודה ושכירת ציוד	010	60.010.0010	פועל מקצועי בכל המקצועות.	ש"ע	-	50.00	-
1433	60	מחירי שעות עבודה ושכירת ציוד	010	60.010.0020	פועל פשוט בכל המקצועות.	ש"ע	-	50.00	-
1434	60	מחירי שעות עבודה ושכירת ציוד	020	60.020.0140	עובדות צוות מדידה	י"ע	-	3.00	-
1435	60	מחירי שעות עבודה ושכירת ציוד	030	60.030.0220	מחפרון אופני עם פטיש שבירה וכף דגם J.C.B 3C או מקביל.	י"ע	-	10.00	-
1436	60	מחירי שעות עבודה ושכירת ציוד	030	60.030.1310	ביובית 20 קוב (מינימום 3 ש"ע)	ש"ע	-	235.00	-
1437	64	בטיחות בעבודה	080	64.080.0010	מערכת תמיכה קלה לעבודות דיפון תעלות כדוגמת "SBH" מסוג "BOXES SHORING" תוצרת גרמניה משווק ע"י חב' "אבי קטן תשתיות בע"מ" או ש"ע, בעומק עד 2.5 מ' ברוחב מ-1 מ' עד 1.5 מ'	קומפ	-	17.00	-
1438	64	בטיחות בעבודה	080	64.080.0020	מערכת תמיכה קלה לעבודות דיפון תעלות כדוגמת "SBH" מסוג "BOXES SHORING" תוצרת גרמניה משווק ע"י חב' "אבי קטן תשתיות בע"מ" או ש"ע, בעומק עד 3.5 מ' ברוחב מ-1 מ' עד 2.5 מ'	קומפ	-	15.00	-
1439	64	בטיחות בעבודה	080	64.080.0030	מערכת תמיכה כבדה לעבודות דיפון תעלות כדוגמת "SHB" מסוג "SLIDER SYSTEM" תוצרת גרמניה משווק ע"י חב' "אבי קטן תשתיות בע"מ" או ש"ע, בעומק עד 5.5 מ' ברוחב מ-1.5 מ' עד 3.78 מ'	קומפ	-	2.00	-
1440	64	בטיחות בעבודה	080	64.080.0400	תוספת למערכת תמיכה עבור הרכבה ופירוק, תוספת הינה 20% למחיר מערכת תמיכה	קומפ	-	749,000.00	-
1441	64	בטיחות בעבודה	080	64.080.0420	הובלת מערכות דיפון במשאית מנוף עם משטח 6 מ' אורך, כושר הרמה עד 15 טון, למרחק עד 50 ק"מ לכיוון אחד	קומפ	-	37.00	-
1442	90	תשלום פאושלי בגין הסדרי תנועה זמניים	035	90.035.0001	תשלום פאושלי בגין הסדרי תנועה זמניים G4-9.1	הקצב	-	1.00	-
1443	91	עבודות מיוחדות שתאורן לא מופיע בדקל	001	91.001.0001	קו מים זמני מותקן גלוי כולל חיבור למערכת מדידה קיימת, חיבור למקור מים, ופירוק בגמר העבודה לרבות הטמנת הקווים או מעברים עליליים (קוטר הקו לפי הנחיות המנהל האזורי מתאגיד מי אביבים).	מ'	-	300.00	-
1444	91	עבודות מיוחדות שתאורן לא מופיע בדקל	001	91.001.0002	השחלה בלבד של כבלי חשמל מ.ג. בחתכים שונים בצנרת אשר נמדדת בנפרד עבור כבלים המסופקים על ידי חברת החשמל ובליווי ופיקוח של חברת החשמל, כולל הובלה ממחסני חח"י לאתר	מ'	-	6,000.00	-
1445	91	עבודות מיוחדות שתאורן לא מופיע בדקל	001	91.001.0003	השחלה בלבד של כבלי חשמל מ.ג. בחתכים שונים בצנרת אשר נמדדת בנפרד עבור כבלים המסופקים על ידי חברת החשמל ובליווי ופיקוח של חברת החשמל - 3 גידים בדידים ימדוד כבבל	מ'	-	6,000.00	-
1446	91	עבודות מיוחדות שתאורן לא מופיע בדקל	001	91.001.0004	פירוק עמוד תאורה קיים בגובה עד 10 מ' ופינוי למחסני העירייה בהתאם להנחיות המפקח (לא קיים במחירון)	יח'	-	112.00	-
1447	91	עבודות מיוחדות שתאורן לא מופיע בדקל	001	91.001.0005	תוספת מחיר עבור יחידת בקר DALI-PLC דגם EN-SDM-DIG-IP להתקנה במגש בעמוד ו/או בפינס (לא קיים במחירון)	יח'	-	240.00	-
1448	91	עבודות מיוחדות שתאורן לא מופיע בדקל	001	91.001.0006	יסוד בטון מזויין ב-30 משותף למרכזיה למאור ולאורן מונים בחיבור עד 3X100A כולל חפירה ו/או חציבה, ברזלי זיון מרותכים בהארקת יסוד, כולל פס מגולוון מפלדה 50*4 מ"מ מחובר בריתוך לבורגי	קומפ	-	11.00	-
1449	91	עבודות מיוחדות שתאורן לא מופיע בדקל	001	91.001.0007	מרכזיה למאור חיבור עד 3X100A עשויה ארונות מתכת אטומי, כולל לוח החשמל בנוי, וכל הציוד והאביזרים הנדרשים מותקן בארונות הנ"ל, בהתאם לתוכניות, כולל ביצוע איזון עומסים לשלוש	קומפ	-	1.00	-
1450	91	עבודות מיוחדות שתאורן לא מופיע בדקל	001	91.001.0008	חיבור הונה חדשה לבסיס של עמוד תאורה קיים כולל חפירה מסביב ליסוד, חציבה/חזירה ליסוד של העמוד והחדרת כבל התחברות להונה במגש כולל החלפת מהדקים וחיבור מוליך הארקה בקרקע,	יח'	-	50.00	-
1451	91	עבודות מיוחדות שתאורן לא מופיע בדקל	001	91.001.0009	הגנה לצינורות וכבלים קיימים/מתוכננים באמצעות שני חצאי צינור פלדה מגולוון בקוטר "14". (לא כולל במחירון)	מ'	-	200.00	-

מס' רץ	פרק	שם פרק	תת פרק	מספר סעיף בכתב הכמויות	תאור סעיף	יח'	מחיר יחידה שהוזן ע"י המזיע	כמות	סה"כ בהתאם להצעת המזיע
1452	91	עבודות מיוחדות שתאורן לא מופיע בדקל	001	91.001.0010	חבק לעמודים ת"א דגם 2 במידות 40/40/6 בקוטר פנימי 8"/6"/4" בגוון כלשהו, תוצרת "אקרשטיין" או ש"ע או ש"ע על בסיס מלט לבן (1 קומפלט = 4 יחידות)	קומפ	-	20.00	-
1453	91	עבודות מיוחדות שתאורן לא מופיע בדקל	001	91.001.0011	אספקה והתקנה של סמוכות עגולות לתמיכה בעץ בקוטר 60 מ"מ ובגובה 3.5 מ'. העבודה כוללת קשירת העץ עם רצועות לסמוכות עם רצועות פ"א. (יחידה = שלוש סמוכות + קשירה)	יח'	-	89.00	-
1454	91	עבודות מיוחדות שתאורן לא מופיע בדקל	001	91.001.0012	צינור שרשרתי לאיוורור בתעלות השתילה בין העצים. אספקה והנחת הצינור שרשרתי בקוטר 80 מ"מ, מנקז עטוף בדי גיאומטרי לא ארוג לאיוורור (9 מ' בין שני עצים + 4 מ' קשת עליה לבור הנטיעה)	מ'	-	1,200.00	-
1455	91	עבודות מיוחדות שתאורן לא מופיע בדקל	001	91.001.0013	מערכת אוורור לבורות השתילה מסוג AirMax או ש"ע. עם שני זקפים ומכסים.	יח'	-	89.00	-
1456	91	עבודות מיוחדות שתאורן לא מופיע בדקל	001	91.001.0014	שימור עצים במהלך העבודות כולל התקנת גדר לצורך הגנה, שלט וכל הנחיות האגרונום.	יח'	-	140.00	-
1457	91	עבודות מיוחדות שתאורן לא מופיע בדקל	001	91.001.0016	אשפתון מפח מנוקב צבוע ומגלוון, כולל התקנה ביסוס וכל העבודות הדרושות לצורך להתקנתו באתר, ע"פ פרטי סטנדרט עיריית תל אביב	יח'	-	3.00	-
1458	91	עבודות מיוחדות שתאורן לא מופיע בדקל	001	91.001.0017	העתקת עץ ענק, בעל קוטר גזע מעל 120 ס"מ כדוגמת פיקוס קדוש לכל מחרק שהוא כולל כל הנדרש לקליטת העץ במיקומו החדש בהתאם להוראות הפרשה הטכנית	קומפ/יח'	-	1.00	-
1459	91	עבודות מיוחדות שתאורן לא מופיע בדקל	001	91.001.0019	פירוק זריר של מתקן מיחזור קיים לשימוש חוזר, כולל פינוי ואיסונו לפי הוראת המפקח	קומפ	-	2.00	-
1460	91	עבודות מיוחדות שתאורן לא מופיע בדקל	001	91.001.0020	פירוק אבני תעלה ופינוי. הערה - סעיף זה כולל גם פירוק היסוד ועבודות עפר.	מ'	-	1,400.00	-
1461	91	עבודות מיוחדות שתאורן לא מופיע בדקל	001	91.001.0021	חרישה ותיחוח פני מצעים קיימים לעומק עד 10 ס"מ, ישור פילוס והידוק מבוקר. המחיר כולל פינוי עודפי חפירה ושימוש חוזר במילוי. הערה - דרגת ההידוק 100%. לאחר פירוק, ריצוף וסילוק החול.	מ"ר	-	300.00	-
1462	91	עבודות מיוחדות שתאורן לא מופיע בדקל	001	91.001.0022	פירוק משטח בטון מזויין בעובי משתנה כולל סילוק הפסולת מהשטח. הערה - לרבות עבודות עפר.	מ"ר	-	240.00	-
1463	91	עבודות מיוחדות שתאורן לא מופיע בדקל	001	91.001.0023	תוספת לסעיף 57.206.0010 עבור חול דיונות בתוספת צמנט ביחס של 8% לפחות כמפורט במפרט המיוחד, ובניכוי מילוי חוזר מחומר מקומי החפור	מ"ק	-	200.00	-
1464	91	עבודות מיוחדות שתאורן לא מופיע בדקל	001	91.001.0025	עמוד מחסום מצינור בקוטר 6" חלול מברזל סגור בחלקו העליון ע"י כיפת ברזל, על פי פרט עירית ת"א. כולל חבק ת"א, יסוד + ברזל עיון, מצע מהודק והידוק שנית	יח'	-	45.00	-
1465	91	עבודות מיוחדות שתאורן לא מופיע בדקל	001	91.001.0026	תוספת עבור הגדלת עובי דופן של צינור פלדה בקוטר 10" מ-3/16" ל-1/4".	מ'	-	25.00	-
1466	91	עבודות מיוחדות שתאורן לא מופיע בדקל	001	91.001.0027	תוספת עבור הגדלת עובי דופן של צינור פלדה בקוטר 12" מ-3/16" ל-1/4".	מ'	-	645.00	-
1467	91	עבודות מיוחדות שתאורן לא מופיע בדקל	003	91.003.0001	תוספת לסעיף 51.040.0114 עבור שכבת אספלט נושאת עליונה SMA אבן בזלתית 0/5, ביטומן PG-10-70 בעובי 5 ס"מ לרבות פיזור והידוקהערה: תערובת האספלט ועוביה - בהתאם להנחיות מחלקת איטום תפרי התפשטות ברוחב 20 מ"מ, ע"י חומר איטום אלסטומרי על בסיס פוליאוריתן מסוג "וולקס 921" או "SIKA HYFLEX 250" או ש"ע או פוליסולפיד חד או דו רכיבי מסוג "פולטר 99H" או ש"ע	מ"א	-	300.00	-
1469	91	עבודות מיוחדות שתאורן לא מופיע בדקל	004	91.004.0015	תוספת חוליה בגובה 50 ס"מ להעמקת תא בקרה עגול בקוטר 100 ס"מ לרבות חפירה, התקנה וכל הדרוש בשלמות	יח'	-	2.00	-
1470	91	עבודות מיוחדות שתאורן לא מופיע בדקל	004	91.004.0016	תוספת מחיר לעמוד תאורה הנ"ל עבור פתח מגש ציוד נוסף עבור מצלמה, כולל מחיצת הפרדה פנימית וצינור פלדה מגולוון בקוטר 1" מחוזק בחלל העמוד מהפתח הנוסף ועד ליציאה במפלס הכנה לבית תקע לעמוד אבן גבירול	יח'	-	8.00	-
1471	91	עבודות מיוחדות שתאורן לא מופיע בדקל	004	91.004.0017	חפירה ו/או חציבה של תעלות לכבלים ברוחב 200-150 ס"מ ועומק עד 200 ס"מ, לרבות מצע וכיסוי חול, סרטי סימון, כיסוי והידוק סופי	מ'	-	400.00	-
1472	91	עבודות מיוחדות שתאורן לא מופיע בדקל	004	91.004.0018	התקנת ארונות רשת ו/או ארונות מונים של חברת החשמל מכל סוג שהוא	קומפ	-	3.00	-
1473	91	עבודות מיוחדות שתאורן לא מופיע בדקל	004	91.004.0020	בדיקה פוטומטרית של מתקן התאורה הזמנית והתאורה הקבועה על ידי מומחה כולל ביצוע מדידות וכיוון פנסי התאורה בהתאם להנחיות.	קומפ	-	2.00	-
1474	91	עבודות מיוחדות שתאורן לא מופיע בדקל	004	91.004.0021	פריצת קיר של גוב סלקום/הוט/אורנג' קיים מכל סוג שהוא לצורך הצמדת גוב סלקום זהה מאותו סוג לפי מפרט של חברת התשתית.	קומפ	-	4.00	-
1475	91	עבודות מיוחדות שתאורן לא מופיע בדקל	004	91.004.0022	בדיקת המתקן החשמלי לתאורה זמנית על ידי מהנדס חשמל בודק מוסמך לרבות מסירת תעודת רישום ובדיקה של המתקן עם תוצאות הבדיקה ואישור לחיבור המתקן למתח	קומפ	-	4.00	-
1476	91	עבודות מיוחדות שתאורן לא מופיע בדקל	004	91.004.0023	התחברות מתקן התאורה הזמנית למרכזית תאורה, או לגנרטור, או לעמוד תאורה של מתקן קיים או לכל מקור הזנה אחר על פי התכנון והנחיות מנה"פ.	יח'	-	2.00	-
1477	91	עבודות מיוחדות שתאורן לא מופיע בדקל	004	91.004.0024	תוספת של צנרת שרשרתית דו שכבתית בבסיס בטון - הנמדד בנפרד. ביצוע ותכולה בהתאם לפרט. הכל קומפלט.	יח'	-	30.00	-
1478	91	עבודות מיוחדות שתאורן לא מופיע בדקל	004	91.004.0025	ביצוע של חיבור לבית/בניין עבור חברת החשמל כולל כל העבודות והחומרים הנדרשים מגבול המגרש ועד לריכוז המונים הקיים במבנה. המחיר יכלול את כל התיאומים הנדרשים מול הדיירים ומול חברת	קומפ	-	10.00	-
1479	91	עבודות מיוחדות שתאורן לא מופיע בדקל	004	91.004.0026	מסגרת ממתכת מגולוונת מסביב לארון המיגון של ראש המערכת / המחשב, בעובי 9 מ"מ ורוחב 35 מ"מ, חיבור ב-6 ברגים עם אומים משני צידי ארון המיגון, כולל 2 צירים המאפשרים פתיחת הארון,	קומפ	-	13.00	-
1480	91	עבודות מיוחדות שתאורן לא מופיע בדקל	004	91.004.0027	תא בקרה עגול בקוטר 100 ס"מ ובעומק 150 ס"מ לרבות חפירה, התקנה, תקרה, מכסה יצקת מתאים ל-40 טון, סולם ירידת אדם, שילוט, הכנת פתחים, איטום וחצץ בתחתית (לא קיים במחירון)	יח'	-	30.00	-
1481	91	עבודות מיוחדות שתאורן לא מופיע בדקל	004	91.004.0028	צינור שחור מפוליאתילן (H.D.P.E) דרג 10 קוטר 110 מ"מ עובי דופן 8.1 מ"מ	מ'	-	4,000.00	-
1482	91	עבודות מיוחדות שתאורן לא מופיע בדקל	004	91.004.0029	צינור שחור פוליאטילן (H.D.P.E) דרג 10 בקוטר 160 מ"מ עובי דופן 11.8 מ"מ	מ'	-	3,000.00	-
1483	91	עבודות מיוחדות שתאורן לא מופיע בדקל	004	91.004.0030	צינור שחור פוליאטילן (H.D.P.E) דרג 10 בקוטר 200 מ"מ עובי דופן 14.7 מ"מ	מ'	-	4,000.00	-
1484	91	עבודות מיוחדות שתאורן לא מופיע בדקל	004	91.004.0031	פירוק והעתקת מרכזית תאורה קיימת ותא מנייה בגודל מעל 3x100A עד 3x250A	קומפ	-	1.00	-
1485	91	עבודות מיוחדות שתאורן לא מופיע בדקל	004	91.004.0032	ניתוק ופירוק הזנת כולל כבל חשמל ומוליכי הארקה מהמרכזיה שפורקה וחיבורם למרכזיה במיקומה החדש כולל פירוקים, ניתוקים חיבורים וכל העבודות הנלוות כמפורט במפרט הטכני	קומפ	-	1.00	-
1486	91	עבודות מיוחדות שתאורן לא מופיע בדקל	004	91.004.0033	פירוק עמוד תאורה קיים מפלדה בגובה עד 18 מ', כולל זרועות, פנסים וכל מרכיביו, כולל פירוק חיבורי חשמל וכבל ההזנה ובידודם, והעברתו למקום שורה מנה"פ	יח'	-	3.00	-
1487	91	עבודות מיוחדות שתאורן לא מופיע בדקל	004	91.004.0034	חפירת בורות שתילה של עצים שלאורך תעלות גידול	מ"ק	-	400.00	-
1488	91	עבודות מיוחדות שתאורן לא מופיע בדקל	004	91.004.0035	שכבת פילטר חצץ שטוף בגודל 32-63 מ"מ, בתעלות גידול, השכבה בעובי 25 ס"מ - פרט LD-17	מ"ק	-	130.00	-
1489	91	עבודות מיוחדות שתאורן לא מופיע בדקל	004	91.004.0036	פירוק מתקן אופניים ו/או אופנועים	יח'	-	45.00	-
1490	91	עבודות מיוחדות שתאורן לא מופיע בדקל	004	91.004.0037	סמוכות תמיכה לעץ חדש, מעץ אקליפטוס בגובה של 3 מ' ובקוטר 60 מ"מ מחודדים בקצוות ונעוצים בעומק 70 ס"מ בקרקע כולל קשירת העץ ברצועות פ"א מתאימות	יח'	-	24.00	-
1491	91	עבודות מיוחדות שתאורן לא מופיע בדקל	004	91.004.0038	סיגמנט טרומי מסוג "חבק ת"א דגם 1" עבור גמר ריצוף סביב אלמנטים ועמודים שונים, במידות 20/20 ס"מ המורכב מ-4 אבנים, בגמר "אקרסטון" מסותת ובגון גרניט אפור בהיר כדוגמת הריצוף	יח'	-	40.00	-
1492	91	עבודות מיוחדות שתאורן לא מופיע בדקל	004	91.004.0039	פירוק צינור ניקוז מבטון או פי.וי.סי בקוטר עד 80 ס"מ ובעומק כלשהו.	מטר	-	1,050.00	-
1493	91	עבודות מיוחדות שתאורן לא מופיע בדקל	004	91.004.0040	בקר תאורה תוצרת פי.סי.אס. בקרה בע"מ לפי סטנדרט עיריית תל אביב, להתקנה במרכזיה כולל כל אביזריה עדר והמרכיבים להתקנה ופעולה מושלמת (לא קיים במחירון)	קומפ	-	1.00	-
1494	91	עבודות מיוחדות שתאורן לא מופיע בדקל	004	91.004.0041	תוספת לסעיף 40.53.0798 עבור גמר בגון גרניט בהיר על בסיס מלט לבן.	מ"ר	-	1,300.00	-
1495	91	עבודות מיוחדות שתאורן לא מופיע בדקל	004	91.004.0051	פתח לעץ קיים מאבן גן ללא פאזה 10/20/100 ואבן גן פניה פנימית/חיצונית ללא פזה 20/20/20 ס"מ, כולל השלמות באבן גן 10/20 ס"מ לקבלת גודל פתח דרוש, לרבות יסוד ומשענת בטון בגוון	יח'	-	10.00	-
1496	91	עבודות מיוחדות שתאורן לא מופיע בדקל	004	91.004.0053	תוספת לסעיף 99.040.004 עבור אלמנט צד במידות 45/90/10 ס"מ (ממדד כמסגרת לעץ קומפלט)	יח'	-	20.00	-
1497	91	עבודות מיוחדות שתאורן לא מופיע בדקל	004	91.004.0054	חישוק פלדה למסגרת בית גידול לעץ מפח פלדה מגולוון גלוון חם ומוברג למסגרת בית הגידול לעץ	יח'	-	78.00	-
1498	91	עבודות מיוחדות שתאורן לא מופיע בדקל	004	91.004.0055	מסגרת בית גידול לעץ מאלמנטים טרומייםדגם "אלון" 10/45/45 ס"מ תוצרת אקרשטיין או ש"ע בגימור "סטון ווש" המסגרת במידות 10/45/145 ס"מ המורכב משלוש יחידות אורכיות כולל אלמנט	יח'	-	59.00	-
1499	91	עבודות מיוחדות שתאורן לא מופיע בדקל	004	91.004.0056	מעקה חסימה מצינור פלדה בקוטר 3" ובגובה 55 ס"מ מעל פני הקרקע, מגולוון וצבוע, לרבות יסודות בטון בודדים	מ"א	-	100.00	-
1500	91	עבודות מיוחדות שתאורן לא מופיע בדקל	004	91.004.0057	פירוק זריר של קירות ופינוי הפסולת לאתר מאושר	מ"א	-	175.00	-
1501	91	עבודות מיוחדות שתאורן לא מופיע בדקל	004	91.004.0058			-		

מס' רץ	פרק	שם פרק	תת פרק	מספר סעיף בכתב הכמויות	תאור סעיף	יח'	מחיר יחידה שהוזן ע"י המזיע	כמות	סה"כ בהתאם להצעת המזיע
1502	91	עבודות מיוחדות שתאורן לא מופיע בדקל	004	91.004.0059	פירוק עמודוני מחסום ופינוי הפסולת לאתר מאושר ו/או לאתר אותו יורה המפקח בתחומי העיר	יח'	-	260.00	-
1503	91	עבודות מיוחדות שתאורן לא מופיע בדקל	004	91.004.0060	פירוק מחסום לרכב - אלמנט כיפה לאתר מאושר ו/או לאתר אותו יורה המפקח בתחומי העיר	יח'	-	10.00	-
1504	91	עבודות מיוחדות שתאורן לא מופיע בדקל	004	91.004.0061	פירוק מעקה חסימה מצינורות פלדה ופינוי לאתר מאושר ו/או לאתר אותו יורה המפקח בתחומי העיר	מ"א	-	120.00	-
1505	91	עבודות מיוחדות שתאורן לא מופיע בדקל	004	91.004.0062	פירוק משטחי גיבון	מ"ר	-	9,500.00	-
1506	91	עבודות מיוחדות שתאורן לא מופיע בדקל	004	91.004.0063	פירוק אשפתון ופינוי לאתר מאושר ו/או לאתר אותו יורה המפקח בתחומי העיר	יח'	-	3.00	-
1507	91	עבודות מיוחדות שתאורן לא מופיע בדקל	004	91.004.0064	פירוק מעקה ופינוי לאתר מאושר ו/או לאתר אותו יורה המפקח בתחומי העיר	מ"א	-	760.00	-
1508	91	עבודות מיוחדות שתאורן לא מופיע בדקל	004	91.004.0065	פירוק זזהיר והתקנת מחדש של פסל ראול וולברג על כל חלקיו ומרכיביו, כולל ניתוק הפסל מיסודותיו, הנפה זזהירה של הפסל, התקנת יסודות מתאימים באתר החדש ועגון הפסל ליסודות	קומפ	-	1.00	-
1509	91	עבודות מיוחדות שתאורן לא מופיע בדקל	004	91.004.0066	פירוק גדרות מסוגים שונים ופינויים לאתר מאושר ו/או לאתר אותו יורה המפקח בתחומי העיר	מ"א	-	100.00	-
1510	91	עבודות מיוחדות שתאורן לא מופיע בדקל	004	91.004.0067	מצע גידול לעצים וכתשתית למדרכות ומסעות כדוגמת "אדמת מבנה" לרבות הובלה, פיזור הידוק, החדרת אדמה בהרטבה, פיזור קומפוסטובל הדרוש ליישום מלא כמפורט בפרטים ותכניות	מ"ק	-	440.00	-
1511	91	עבודות מיוחדות שתאורן לא מופיע בדקל	004	91.004.0068	חבק לעמוד תאורה/שילוט מגדס "איבן גבירול" בגוון על בסיס מלט לבן (1 קומפלט = 4 יחידות)	יח'	-	12.00	-
1512	91	עבודות מיוחדות שתאורן לא מופיע בדקל	004	91.004.0069	יריעת איטום HDPE בעובי 3 מ"מ, ברוחב 1.20 מ', פרוסה לאורך תעלת גידול לעצים בצד המיסעה, מקופלת ומיושמת בין יסוד אבן השפה כביש, על פי פרטים ותכניות, כולל חיתוכים, חפיות, ריתוכים	מ"ר	-	1,400.00	-
1513	91	עבודות מיוחדות שתאורן לא מופיע בדקל	004	91.004.0071	פירוק והתקנה מחדש של עמודוני מחסום ממתכת 6"	יח'	-	50.00	-
1514	91	עבודות מיוחדות שתאורן לא מופיע בדקל	004	91.004.0072	פירוק והתקנה מחדש של מערכת ישיבה מבטון כולל שולחן, ספסל ומושבים	יח'	-	4.00	-
1515	91	עבודות מיוחדות שתאורן לא מופיע בדקל	004	91.004.0073	פירוק והתקנה מחדש של שער מתכת	יח'	-	2.00	-
1516	91	עבודות מיוחדות שתאורן לא מופיע בדקל	004	91.004.0074	פירוק משטח חלקי נחל ופינוי למחסני הרשות או לאתר פסולת מאושר	מ"ר	-	20.00	-
1517	91	עבודות מיוחדות שתאורן לא מופיע בדקל	004	91.004.0075	פירוק דק עץ ופינוי הפסולת לאתר פסולת מאושר	מ"ר	-	30.00	-
1518	91	עבודות מיוחדות שתאורן לא מופיע בדקל	004	91.004.0076	התקנת משטח דק עץ מלוחות עץ במבוק בעובי 2 ס"מ כולל תשתית עץ במבוק	מ"ר	-	50.00	-
1519	91	עבודות מיוחדות שתאורן לא מופיע בדקל	004	91.004.0078	ארון הגנה לראש מערכת מפוליאסטר משורין כדוגמת "אורלייט בלומגארד" או ש"ע, במידות 1110X1250X470 מ"מ, לרבות בסיס סוקל בהתאם למידות הארון ומנעול	יח'	-	3.00	-
1520	91	עבודות מיוחדות שתאורן לא מופיע בדקל	004	91.004.0079	פירוק ראש מערכת, ארון הגנה ומחשב והעברת האביזרים למחסן הרשות	קומפ	-	2.00	-
1521	91	עבודות מיוחדות שתאורן לא מופיע בדקל	004	91.004.0080	פרוק והעתקת ר.מ השקיה קיים בקוטר 3" למקום חדש כולל כל הספחים וחומרי העזר הדרושים	יח'	-	1.00	-
1522	91	עבודות מיוחדות שתאורן לא מופיע בדקל	004	91.004.0081	מיכל 'חופית' בנפח של 1 מ"ק ממולא חצץ	קומפ	-	1.00	-
1523	91	עבודות מיוחדות שתאורן לא מופיע בדקל	004	91.004.0082	תוספת למחיר צינור פוליאתילן בצבע סגול לשימוש במים מושבים/ קולחין בקוטר 63 מ"מ	מטר	-	65.00	-
1524	91	עבודות מיוחדות שתאורן לא מופיע בדקל	004	91.004.0083	תוספת למחיר צינור פוליאתילן בצבע סגול לשימוש במים מושבים/ קולחין בקוטר 50 מ"מ	מטר	-	80.00	-
1525	91	עבודות מיוחדות שתאורן לא מופיע בדקל	004	91.004.0084	תוספת למחיר צינור פוליאתילן בצבע סגול לשימוש במים מושבים/ קולחין בקוטר 40 מ"מ	מטר	-	220.00	-
1526	91	עבודות מיוחדות שתאורן לא מופיע בדקל	004	91.004.0085	תוספת למחיר צינור פוליאתילן בצבע סגול לשימוש במים מושבים/ קולחין בקוטר 32 מ"מ	מטר	-	150.00	-
1527	91	עבודות מיוחדות שתאורן לא מופיע בדקל	004	91.004.0086	תוספת למחיר צינור פוליאתילן בצבע סגול לשימוש במים מושבים/ קולחין בקוטר 25 מ"מ	מטר	-	350.00	-
1528	91	עבודות מיוחדות שתאורן לא מופיע בדקל	004	91.004.0087	תוספת למחיר צינור פוליאתילן בצבע סגול לשימוש במים מושבים/ קולחין בקוטר 16 מ"מ לרבות צנרת טפטוף	מטר	-	250.00	-
1529	91	עבודות מיוחדות שתאורן לא מופיע בדקל	004	91.004.0088	יריעת סינון והפרדה מבד לא ארוג כדוגמת "הדר מערכות" או ש"ע (מעל 100 מ"ר)	מ"ר	-	1,600.00	-
1530	91	עבודות מיוחדות שתאורן לא מופיע בדקל	004	91.004.0089	שלט אזהרה: לא לשנות ממי ההשקיה	יח'	-	2.00	-
1531	91	עבודות מיוחדות שתאורן לא מופיע בדקל	004	91.004.0091	תוספת לסעיף 44.021.0020 עבור התאמה לפרט דגם עירית תל אביב	מ"א	-	46.00	-
1532	91	עבודות מיוחדות שתאורן לא מופיע בדקל	004	91.004.0092	תוספת לסעיף 44.022.0010 עבור התאמה לפרט דגם מעקה דגם "עיריית ת"א"	מ"א	-	200.00	-
1533	91	עבודות מיוחדות שתאורן לא מופיע בדקל	004	91.004.0096	תוספת לסעיף 57.011.3030 עבור ספחים שונים כגון: קשתות, הסתעפויות, מעברים, מתאמים בין סוגי צינורות שונים וכד' לצינורות פלדה קוטר 10" עם ציפוי פנים מלט צמנט ועטיפה חיצונית	יח'	-	6.00	-
1534	91	עבודות מיוחדות שתאורן לא מופיע בדקל	004	91.004.0097	תוספת לסעיף 57.011.3030 עבור ספחים שונים כגון: קשתות, הסתעפויות, מעברים, מתאמים בין סוגי צינורות שונים וכד' לצינורות פלדה קוטר 12" עם ציפוי פנים מלט צמנט ועטיפה חיצונית	יח'	-	50.00	-
1535	91	עבודות מיוחדות שתאורן לא מופיע בדקל	004	91.004.0098	תוספת לסעיף 57.011.3030 עבור ספחים שונים כגון: קשתות, הסתעפויות, מעברים, מתאמים בין סוגי צינורות שונים וכד' לצינורות פלדה קוטר 16" עם ציפוי פנים מלט צמנט ועטיפה חיצונית	יח'	-	12.00	-
1536	91	עבודות מיוחדות שתאורן לא מופיע בדקל	004	91.004.0099	תא לאביזרים מחוליות טרומיות מרובעות, במידות 40/40 ס"מ, ובעומק עד 0.75 מ' ורצפת חצץ, בסיס בטון מזוין, לרבות עבודות חפירה ומילוי חוזר. תשלום עבור מכסה לפי סעיף נפרד	יח'	-	9.00	-
1537	91	עבודות מיוחדות שתאורן לא מופיע בדקל	004	91.004.0100	מכסה מייצקת ברזל אובלי כולל נעילה עם מסגרת מרובעת 40/40 ס"מ, דגם "מי אביבים" (ממין 8125 12.5 טון)	יח'	-	8.00	-
1538	91	עבודות מיוחדות שתאורן לא מופיע בדקל	004	91.004.0101	תא לאביזרים מחוליות טרומיות, קוטר פנימי 50 ס"מ, ובעומק עד 1.0 מ' ורצפת חצץ, בסיס בטון מזוין, לרבות עבודות חפירה ומילוי חוזר. תשלום עבור מכסה לפי סעיף נפרד.	יח'	-	5.00	-
1539	91	עבודות מיוחדות שתאורן לא מופיע בדקל	004	91.004.0102	בקר תאורה תוצרת פי.סי.אס. בקרה בע"מ לפי סטנדרט עיריית תל אביב, להתקנה במרכיבי כולל כל אביזריה עזר והמרכיבים להתקנה ופעולה מושלמת (לא קיים במחירון)	קומפ	-	1.00	-
1540	91	עבודות מיוחדות שתאורן לא מופיע בדקל	004	91.004.0103	מכסה מייצקת ברזל אובלי גמל כולל נעילה עם מסגרת מרובעת דגם "מי אביבים" ממין D400	יח'	-	1.00	-
1541	91	עבודות מיוחדות שתאורן לא מופיע בדקל	004	91.004.0104	תוספת לסעיף 57.033.0225 עבור חפיות בור לביצוע עבודות ניפוץ/ניתוח צנרת (בצד אחד), לרבות גישושים בכל סוגי הקרקע (פרט לסלע מוצק), דיפון (במידה יודרש) ומילוי חוזר, עבור צינורות קוטר	יח'	-	2.00	-
1542	91	עבודות מיוחדות שתאורן לא מופיע בדקל	004	91.004.0105	תוספת לסעיף 57.033.0330 חידוש צנרת באמצעות ניפוץ ומשיכת הצינור החדש קוטר 630 מ"מ מפוליאתילן מסוג PE-100-RC SDR-17 במקום צינור מסוג PE-100 SDR-17	מ'	-	79.00	-
1543	91	עבודות מיוחדות שתאורן לא מופיע בדקל	004	91.004.0106	תוספת לסעיף 57.033.0420 חידוש צנרת באמצעות ניפוץ ומשיכת הצינור החדש קוטר 315 מ"מ מפוליאתילן מסוג PE-100-RC SDR-17 במקום צינור מסוג PE-100 SDR-17	מ'	-	21.00	-
1544	91	עבודות מיוחדות שתאורן לא מופיע בדקל	004	91.004.0109	חיבור צנרת לתא תקשורת בק/סלקום/הוט/אורנג' קיים מכל סוג לפי מפרט חברת התשתית.	קומפ	-	24.00	-
1545	91	עבודות מיוחדות שתאורן לא מופיע בדקל	004	91.004.0110	צוות אבטחה כולל עלות חץ וכל הציוד הנדרש לפי התרשימים בחוברת המדריך להסדרי תנועה באתרי עבודות בדרכים בין עירוניות - עבודות לילה שלעד 7 שעות	י"ע	-	1,420.00	-
1546	100	הקצבים (קבלנים ממונים, שוטרים, תחזוקה משמרת)	001	100.001.0010	הקצב עבור התקשרות עם קבלן רמזורים לצורך ביצוע עבודות הרמזור והגל הירוק	ש	1.00	950,000.00	950,000.00
1547	100	הקצבים (קבלנים ממונים, שוטרים, תחזוקה משמרת)	001	100.001.0020	הקצב עבור תמורה נוספת בגין מתן שירותי קבלן ראשי לקבלן הרמזורים בהתאם לסעיף 35.8.1 להסכם	ש	1.00	57,000.00	57,000.00
1548	100	הקצבים (קבלנים ממונים, שוטרים, תחזוקה משמרת)	002	100.002.0010	הקצב עבור התקשרות עם קבלן ריהוט ו/או קבלן שילוט לצורך ביצוע עבודות ריהוט ו/או שילוט	ש	1.00	781,382.00	781,382.00
1549	100	הקצבים (קבלנים ממונים, שוטרים, תחזוקה משמרת)	002	100.002.0020	הקצב עבור תמורה נוספת בגין מתן שירותי קבלן ראשי לקבלן הריהוט ו/או קבלן השילוט בהתאם לסעיף 35.8.1 להסכם	ש	1.00	46,882.92	46,882.92
1550	100	הקצבים (קבלנים ממונים, שוטרים, תחזוקה משמרת)	003	100.003.0010	הקצב עבור התקשרות עם קבלן תל אופן עבור העתקת תחנת תל אופן	ש	1.00	30,000.00	30,000.00
1551	100	הקצבים (קבלנים ממונים, שוטרים, תחזוקה משמרת)	003	100.003.0020	הקצב עבור תמורה נוספת בגין מתן שירותי קבלן ראשי לקבלן תל אופן בהתאם לסעיף 35.8.1 להסכם	ש	1.00	1,800.00	1,800.00

מס' רץ	פרק	שם פרק	תת פרק	מספר סעיף בכתב הכמויות	תאור סעיף	יח'	מחיר יחידה שהוזן ע"י המציע	כמות	סה"כ בהתאם להצעת המציע
1552	100	הקצבים (קבלנים ממונים, שוטרים, תחזוקה משמרת)	004	100.004.0010	הקצב בגין יצירת התקשרות לעניין ייצור אספקה והתקנה של חדרי טרפו על קרקעיים עם שנאי אחד	ש	1.00	203,348.00	203,348.00
1553	100	הקצבים (קבלנים ממונים, שוטרים, תחזוקה משמרת)	005	100.005.0010	הקצב בגין תשלום שוטרים בשכר	ש	1.00	450,000.00	450,000.00
1554	100	הקצבים (קבלנים ממונים, שוטרים, תחזוקה משמרת)	005	100.005.0020	הקצב תשלום לרשויות, ישולם כנגד חשבונית תשלום בפועל	ש	1.00	150,000.00	150,000.00
1555	100	הקצבים (קבלנים ממונים, שוטרים, תחזוקה משמרת)	005	100.005.0030	תחזוקה משמרת - אחזקה חודשית מסיום הפרויקט עד תחילת אינפרא 2	ש	1.00	60,000.00	60,000.00

טופס מתוקן

טופס מס' 10 - ההצעה הכספית של המציע

גיליון זה הינו גיליון "נעול" (אינו נועד למילוי על ידי מציע) והוא יתעדכן בהתאם לגיליון "טופס הזנת מחירי המציע"

כתב כמויות, מקטע G4-9.2, לפי הצעתו של המציע									
מס' רץ	פרק	שם פרק	תת פרק	מספר סעיף בכתב הכמויות	תאור סעיף	יח'	מחיר יחידה שהוזן ע"י המציע	כמות	סה"כ בהתאם להצעת המציע
							2,527,452.68		
1005	01	עבודות עפר	020	01.020.0008	חפירה כללית בשטח לעומק כולל מעל 1 מ' ועד 3 מ' לכמות מעל 500 מ"ק ועד 1,000 מ"ק	מ"ק	-	600.00	-
1006	01	עבודות עפר	020	01.020.0014	חפירה כללית בשטח לעומק כולל מעל 3 מ' ועד 5 מ' לכמות עד 5,000 מ"ק	מ"ק	-	1,700.00	-
1007	01	עבודות עפר	050	01.050.0010	מילוי מובא מחומר נכר (סוג ג') לרבות פיזור בשכבות של 20 ס"מ והידוק	מ"ק	-	260.00	-
1008	01	עבודות עפר	050	01.050.0030	מילוי בחול מובא לרבות פיזור בשכבות של 20 ס"מ	מ"ק	-	1,366.00	-
1009	01	עבודות עפר	050	01.050.0102	מצע סוג א', לרבות פיזור בשכבות של 20 ס"מ והידוק לא מבוקר, המצע יסופק ממחצבה מאושרת. המחיר הינו לכמות מעל 500 מ"ק	מ"ק	-	330.00	-
1010	01	עבודות עפר	050	01.050.0200	הידוק רגיל של מילון או מצע כלשהו בשכבות של 20 ס"מ ע"י 5 מעברים של כלי 3 טון, או 7 מעברים של כלי 1 טון עם רטיבות אופטימלית (המילוי נמגג בנפרד)	מ"ק	-	410.00	-
1011	01	עבודות עפר	050	01.050.0300	החזרת מיטב החומר החפור באתר, בשכבות של 20 ס"מ לרבות הידוק מבוקר (רק במקרה של ביצוע לא ע"י הקבלן שביצע את עבודות החפירה באתר - בהם החזרת החומר החפור כלולה במחיר החפירה)	מ"ק	-	1,450.00	-
1012	02	עבודות בטון יצוק באתר	011	02.011.0020	מצע בטון רזה ב-20 בעובי 5 ס"מ מתחת ליסודות עוברים	מ"ר	-	140.00	-
1013	02	עבודות בטון יצוק באתר	012	02.012.0210	יסודות עוברים בטון ב-30 ברוחב מעל 1 מ' (שקיעה "5", חשיפה 2-4)	מ"ק	-	20.00	-
1014	02	עבודות בטון יצוק באתר	012	02.012.0400	ראשי כלונסאות בטון ב-30 במידות שונות	מ"ק	-	168.00	-
1015	02	עבודות בטון יצוק באתר	050	02.050.0060	מצרפ' בטון ב-30 (שקיעה "5", חשיפה 2-4) יצוקים על מצע או על הקרקע בעובי 25 ס"מ (המצע נמדד בנפרד)	מ"ר	-	9.00	-
1016	02	עבודות בטון יצוק באתר	050	02.050.0100	רצפות בטון תלויות ב-30 (שקיעה "5", חשיפה 2-4) בעובי 20 ס"מ	מ"ר	-	2.00	-
1017	02	עבודות בטון יצוק באתר	061	02.061.0040	קירות בטון ב-30 בעובי (שקיעה "5", חשיפה 2-4) בעובי 25 ס"מ	מ"ק	-	37.00	-
1018	02	עבודות בטון יצוק באתר	061	02.061.0050	קירות בטון ב-30 (שקיעה "5", חשיפה 2-4) בעובי 30 ס"מ	מ"ק	-	85.00	-
1019	02	עבודות בטון יצוק באתר	085	02.085.0320	חלוקת משולשות במידות 5x5 ס"מ ועד 7x7 ס"מ מטיט צמנט 1:3 (איטום הרלקה נמדד בנפרד)	מ'	-	1,075.00	-
1020	02	עבודות בטון יצוק באתר	095	02.095.0010	בעובי 2 ס"מ בתפרים F-30 לוחות פוליסטירן מוקצף	מ"ר	-	100.00	-
1021	02	עבודות בטון יצוק באתר	096	02.096.0010	תוספת עבור בטון ב-30 במקום ב-20	מ"ק	-	32.00	-
1022	02	עבודות בטון יצוק באתר	096	02.096.0020	תוספת עבור בטון ב-40 במקום ב-30	מ"ק	-	268.00	-
1023	02	עבודות בטון יצוק באתר	100	02.100.0011	מוטות פלדה עגולים ומצולעים בכל הקטרים והאורכים לזיון בטון	טון	-	25.60	-
1024	05	עבודות איטום	013	05.013.0030	איטום חלקות ב-2 שכבות של רצועות חיזוק/חיפוי מיריעות ביטומניות אלסטומריות, דרגה R מושבחות בפולימרי SBS, בעובי 4 מ"מ כל אחת, עם שריון לבד פוליאסטר, לרבות רצועת חיזוק תחתונה ברוחב 30 ס"מ	מ'	-	25.00	-
1025	05	עבודות איטום	031	05.031.0020	הכנת קירות לאיטום, לרבות חיתוך הזיון בולט, שיקום כיסי חצץ (סגרגציות) תיקון סדקים בטון ע"י חומר צמנטי פולימרי חד רכיבי מסוג "Power" או ש"ע, לרבות חציבה וסיתות כיסי חצץ וסדקים.	ק"ג	-	40.00	-
1026	05	עבודות איטום	063	05.063.0080	עצר מים כימי הידרופילי תופח על בסיס פולימרי מסוג "סיקה סוול-P" או ש"ע בהפסקות יציקה, תפרים קונסטרוקטיביים, בחתך 25/7 מ"מ, צבע אדום	מ'	-	80.00	-
1027	07	מתקני תברואה	021	07.021.0050	ברזים אלכסוניים או זווית ישרה עשויים סגסוגת נחושת, חיבורי הברגה, קוטר 2" ללא הרקורד המשולם בנפרד	יח'	-	4.00	-
1028	07	מתקני תברואה	023	07.023.0650	ניפלים כפולים מגולונים קוטר 2", חיבורים בהברגה	יח'	-	8.00	-
1029	07	מתקני תברואה	023	07.023.1240	בושינג מעבר מגולון קוטר 2", חיבורים בהברגה	יח'	-	8.00	-
1030	08	מתקני חשמל	011	08.011.0009	חפירה של תעלות לכבלים ברוחב 40 ס"מ ועומק 100 ס"מ, לרבות מצע וכיסוי חול, סרטי סימון, כיסוי והידוק סופי	מ'	-	1,500.00	-
1031	08	מתקני חשמל	011	08.011.0025	חפירה של תעלות לכבלים ברוחב 80 ס"מ ועומק 120 ס"מ, לרבות מצע וכיסוי חול, סרטי סימון, כיסוי והידוק סופי	מ'	-	200.00	-
1032	08	מתקני חשמל	011	08.011.0051	תוספת עבור כל 20 ס"מ של העמקת החפירה לעומק מעל 120 ס"מ לתעלות ברוחב 80 ס"מ	מ'	-	1,800.00	-
1033	08	מתקני חשמל	011	08.011.0300	חפירה של תעלות לכבלים בעבודת ידניים, לרבות מצע וכיסוי חול, סרטי סימון, כיסוי והידוק סופי	מ"ק	-	250.00	-
1034	08	מתקני חשמל	011	08.011.0500	תוספת עבור ניסור כביש אספלט לצורך הנחת צנרת והחזרתו למצב שלפני הניסור לרבות שחזור המבנה, ברוחב 40 ס"מ	מ'	-	100.00	-
1035	08	מתקני חשמל	011	08.011.0510	תוספת עבור ניסור כביש אספלט לצורך הנחת צנרת והחזרתו למצב שלפני הניסור לרבות שחזור המבנה, ברוחב 80 ס"מ	מ'	-	100.00	-
1036	08	מתקני חשמל	011	08.011.0520	תוספת עבור פתיחת מדרכה מרוצפת קיימת לצורך הנחת צנרת והחזרתה למצב שלפני הפתיחה לרבות שחזור המבנה עם המרצפות שפורקו, ברוחב 40 ס"מ	מ'	-	150.00	-
1037	08	מתקני חשמל	011	08.011.0530	תוספת עבור פתיחת מדרכה מרוצפת קיימת לצורך הנחת צנרת והחזרתה למצב שלפני הפתיחה לרבות שחזור המבנה עם המרצפות שפורקו, ברוחב 80 ס"מ	מ'	-	100.00	-
1038	08	מתקני חשמל	011	08.011.0600	תוספת עבור לבנים או פלטות להנעה	מ'	-	200.00	-
1039	08	מתקני חשמל	011	08.011.1200	קוביית בטון במידות 1X1X1 מ' עם אזוני הרמה וחור עבור עמוד תאורה	יח'	-	100.00	-
1040	08	מתקני חשמל	012	08.012.0020	תא בקרה עגול בקוטר 80 ס"מ ובעומק 100 ס"מ לרבות חפירה, התקנה, תקרה, מכסה מתאים ל-12.5 טון, שילוט, הכנת פתחים, איטום וחצץ בתחתית	יח'	-	55.00	-
1041	08	מתקני חשמל	012	08.012.0025	תא בקרה עגול בקוטר 100 ס"מ ובעומק 100 ס"מ לרבות חפירה, התקנה, תקרה, מכסה מתאים ל-12.5 טון, שילוט, הכנת פתחים, איטום וחצץ בתחתית	יח'	-	10.00	-
1042	08	מתקני חשמל	012	08.012.0200	חיבור צנרת חדשה לתא בקרה קיים לרבות חפירה, חציבת פתח לצנרת עד 8" קוטר, סתימת הפתח בבטון והחזרת השטח לקדמותו	קומפ	-	1.00	-
1043	08	מתקני חשמל	013	08.013.0020	גומחות בטון (פילרים) עבור לוח חשמל, במידות פנים 80X40 ס"מ X 2 וגובה חיצוני 250 ס"מ לרבות מציבה עבור 2 לוחות חפירה והתקנה	יח'	-	4.00	-
1044	08	מתקני חשמל	013	08.013.0110	גומחות בטון (פילרים) דגם "2" עבור לוח 630 אמפר, מאושר ע"י חברת החשמל על פי תקן הקרינה, במידות 40X134 ס"מ וגובה 240 ס"מ, דוגמת תוצרת אקרשטיין, רדימיקס או ש"ע מאושר, לרבות גומחות בטון (פילרים) דגם "מורחב" עבור לוח 1000 אמפר, מאושר ע"י חברת החשמל על פי תקן הקרינה, במידות 54X157 ס"מ וגובה 240 ס"מ, דוגמת תוצרת אקרשטיין, רדימיקס או ש"ע מאושר,	יח'	-	4.00	-
1045	08	מתקני חשמל	013	08.013.0120	תא בקרה תיקני של "בזק" מס' P במידות פנים 61/61 ס"מ וגובה חוץ 95 ס"מ, לרבות חפירה/חציבה, שילוט, הכנת פתחים ואיטום, ללא מכסה	יח'	-	5.00	-
1046	08	מתקני חשמל	014	08.014.0020	תא בקרה תיקני של "בזק" מס' 1A במידות פנים 57/127 ס"מ וגובה חוץ 192 ס"מ, לרבות חפירה/חציבה, שילוט, הכנת פתחים ואיטום, ללא מכסה	יח'	-	5.00	-
1047	08	מתקני חשמל	014	08.014.0030	תא בקרה תיקני של "בזק" מס' 2A במידות פנים 91/143 ס"מ וגובה חוץ 227 ס"מ, לרבות חפירה/חציבה, ללא מכסה	יח'	-	8.00	-
1048	08	מתקני חשמל	014	08.014.0040	תא בקרה תיקני של "בזק" מס' 401A במידות פנים 110/240 ס"מ וגובה חוץ 250 ס"מ, לרבות חפירה/חציבה, שילוט, הכנת פתחים ואיטום, ללא מכסה	יח'	-	1.00	-
1049	08	מתקני חשמל	014	08.014.0080	מכסה תקני לתא בקרה "בזק" דגם A עם 3 חלקים לרבות מסגרת להתקנה בכביש, מסוג D400 וסמל "בזק" כולל נעילה	יח'	-	2.00	-
1050	08	מתקני חשמל	014	08.014.0210	תוספת עבור הנחת תא על גבי צנרת קיימת	יח'	-	5.00	-
1051	08	מתקני חשמל	014	08.014.0400	הגבהת או הנמכת צווארון לתא, לפי מפרט 1071.1 של בזק, בגובה עד 50 ס"מ, לרבות זיון הבטון	יח'	-	1.00	-
1052	08	מתקני חשמל	014	08.014.0450		יח'	-	1.00	-

מס' רץ	פרק	שם פרק	תת פרק	מספר סעיף בכתב הכמויות	תאור סעיף	יח'	מחיר יחידה שהוון ע"י המציע	כמות	סה"כ בהתאם להצעת המציע
1053	08	מתקני חשמל	021	08.021.0198	צינורות P.V.C קשיחים SN-16 קוטר 110 מ"מ עובי דופן 4.2 מ"מ עם חבל משיכה	מ'	-	3,000.00	-
1054	08	מתקני חשמל	021	08.021.0208	צינורות P.V.C קשיחים SN-16 קוטר 160 מ"מ עובי דופן 6.2 מ"מ עם חבל משיכה	מ'	-	9,000.00	-
1055	08	מתקני חשמל	021	08.021.0228	צינורות P.V.C קשיחים SN-16 קוטר 225 מ"מ עובי דופן 8.6 מ"מ עם חבל משיכה	מ'	-	5,000.00	-
1056	08	מתקני חשמל	021	08.021.0400	צינורות פלסטיים קוטר 50 מ"מ עם חבל משיכה עבור קוי טלפון בהתאם לדרישות חב' "בזק", יק"ע 13.5	מ'	-	100.00	-
1057	08	מתקני חשמל	021	08.021.0420	צינורות פלסטיים קוטר 75 מ"מ עם חבל משיכה עבור קוי טלפון בהתאם לדרישות חב' "בזק", יק"ע 13.5	מ'	-	10,500.00	-
1058	08	מתקני חשמל	021	08.021.0500	צינורות רב שכבתיים שרשרתיים קוטר 50 מ"מ עם חבל משיכה	מ'	-	2,000.00	-
1059	08	מתקני חשמל	021	08.021.0510	צינורות רב שכבתיים שרשרתיים קוטר 75 מ"מ עם חבל משיכה	מ'	-	2,000.00	-
1060	08	מתקני חשמל	031	08.031.0090	כבלי נחושת מסוג N2XY (XLPE) בחתך 3X2.5 ממ"ר קבועים למבנה, מונחים על סולמות או בתעלות או מושחלים בצינורות לרבות חיבור בשני הקצוות, כדוגמת "ארכה" או ש"ע	מ'	-	1,637.00	-
1061	08	מתקני חשמל	031	08.031.0110	כבלי נחושת מסוג N2XY (XLPE) בחתך 5X2.5 ממ"ר קבועים למבנה, מונחים על סולמות או בתעלות או מושחלים בצינורות לרבות חיבור בשני הקצוות, כדוגמת "ארכה" או ש"ע	מ'	-	1,500.00	-
1062	08	מתקני חשמל	031	08.031.0230	כבלי נחושת מסוג N2XY (XLPE) בחתך 5X16 ממ"ר קבועים למבנה, מונחים על סולמות או בתעלות או מושחלים בצינורות לרבות חיבור בשני הקצוות, כדוגמת "ארכה" או ש"ע	מ'	-	1,500.00	-
1063	08	מתקני חשמל	035	08.035.0030	מוליכי נחושת גלויים בחתך 35 ממ"ר, טמונים בקרקע ו/או מושחלים בצינור ו/או על סולם כבלים לרבות חיבור בשני הקצוות, כדוגמת "ארכה" או ש"ע	מ'	-	2,000.00	-
1064	08	מתקני חשמל	035	08.035.0040	מוליכי נחושת גלויים בחתך 50 ממ"ר, טמונים בקרקע ו/או מושחלים בצינור ו/או על סולם כבלים לרבות חיבור בשני הקצוות, כדוגמת "ארכה" או ש"ע	מ'	-	100.00	-
1065	08	מתקני חשמל	040	08.040.0010	אלקטרודות הארקה ממוטות פלדה מצופים נחושת בקוטר 19 מ"מ ובאורך של 1.5 מ' תקועים אנכית בקרקע, לרבות אביזרים מקוריים	יח'	-	15.00	-
1066	08	מתקני חשמל	040	08.040.0020	שוחת ביקורת מצינור בטון קוטר 50 ס"מ, עם מכסה להתקנה במדרכה	יח'	-	15.00	-
1067	08	מתקני חשמל	040	08.040.0030	פסים להשוואת פוטנציאלים עשויים מנחושת בחתך 40/4 מ"מ עבור 7 מוליכים	יח'	-	70.00	-
1068	08	מתקני חשמל	040	08.040.0240	נקודת הארקה במוליך 50 ממ"ר לאלמנט מתכתי או לצנרת מים (עבור המוליך משולם בנפרד), לרבות בורג מחובר או מחרתן לציוד, דיסקיות, נעל כבל, שילוט וכל יתר הנדרש לחיבור הנקודה	נק'	-	5.00	-
1069	08	מתקני חשמל	040	08.040.0340	מהדק הארקה כבד לצנרת מים בקוטר עד 6"	יח'	-	5.00	-
1070	08	מתקני חשמל	051	08.051.0020	עמודי עץ באורך 10 מ', תקועים בקרקע לרבות חפירה/חציבה, סתימת הבור ולוחית זיהוי, כדוגמת "ארכה" או ש"ע	יח'	-	100.00	-
1071	08	מתקני חשמל	051	08.051.0050	עמודי משען לעמודי עץ שאורכם 10 מ', לרבות מנגנון החיבור	יח'	-	30.00	-
1072	08	מתקני חשמל	051	08.051.0100	התקנה בלבד של עמודי עץ באורך עד 10 מ', שיסופק ע"י המזמין, לרבות חפירה ו/או חציבת בור, מילוי אבנים או בטון ואדמה (מילוי כנדרש במפרט), הידוק ויצוב החפירה	יח'	-	100.00	-
1073	08	מתקני חשמל	056	08.056.0940	פירוק יסוד בטון של עמוד תאורה בגובה עד 7 מ' לרבות החזרת פני השטח לקדמותם, מילוי החפירה ותיקוני אספלט או ריצוף	יח'	-	10.00	-
1074	08	מתקני חשמל	056	08.056.0950	פירוק יסוד בטון של עמוד תאורה בגובה 8-10 מ' לרבות החזרת פני השטח לקדמותם, מילוי החפירה ותיקוני אספלט או ריצוף	יח'	-	100.00	-
1075	08	מתקני חשמל	056	08.056.1325	עמוד תאורה מפלדה מגולוון באבץ חם בגובה 4 מ' בעל חתך ריבועי אחיד לכל אורכו במידות 150X150 מ"מ לרבות פלדת יסוד ושילוט, מילוי המרווח בין לוח הבסיס לפני היסוד, הכנה לתא אביזרים עם דלת זרוע לפנס רחוב, "2" באורך עד 1 מ' מרוחק	יח'	-	19.00	-
1076	08	מתקני חשמל	056	08.056.1505	זרוע לפנס רחוב, "2" באורך עד 1 מ' מרוחק	יח'	-	28.00	-
1077	08	מתקני חשמל	056	08.056.1585	זרוע סטנדרטית לעמוד עץ באורך עד 3 מ'	יח'	-	100.00	-
1078	08	מתקני חשמל	056	08.056.2210	חיבור או ניתוק הזנת חשמל לתאורת רחוב בעמוד חשמל או עמוד תאורה עירוני לרבות אמצעי הרמה (אם נדרש)	יח'	-	5.00	-
1079	08	מתקני חשמל	056	08.056.2340	עמוד תאורה רב תכליתי מאלומיניום צבוע, בגובה 9 מ', דגם STD "אבן גבירול" או ש"ע, לרבות פלדת יסוד ושילוט, הכנה לתא אביזרים עם דלת וכל האביזרים הדרושים להצבת העמוד ולחיבור הזרוע בראשו	יח'	-	30.00	-
1080	08	מתקני חשמל	056	08.056.2380	עמוד תאורה רב תכליתי מאלומיניום צבוע, בגובה 9 מ', דגם HD "אבן גבירול" או ש"ע, לרבות פלדת יסוד ושילוט, הכנה לתא אביזרים עם דלת וכל האביזרים הדרושים להצבת העמוד ולחיבור הזרוע בראשו	יח'	-	30.00	-
1081	08	מתקני חשמל	056	08.056.2510	צלחת תחתונה לעמוד אבן גבירול	יח'	-	10.00	-
1082	08	מתקני חשמל	056	08.056.2520	באנר לעמוד אבן גבירול (מחיר לזוג)	יח'	-	70.00	-
1083	08	מתקני חשמל	056	08.056.2540	זרוע בודדת דגם "אבן גבירול" או ש"ע באורך 0.2 מ', לרבות צבע ומתאם	יח'	-	70.00	-
1084	08	מתקני חשמל	056	08.056.2560	זרוע בודדת דגם "אבן גבירול" או ש"ע באורך 1.5 מ', לרבות צבע ומתאם	יח'	-	60.00	-
1085	08	מתקני חשמל	056	08.056.2565	זרוע כפולה דגם "אבן גבירול" או ש"ע באורך 1.5 מ', לרבות צבע ומתאם	יח'	-	10.00	-
1086	08	מתקני חשמל	056	08.056.2570	זרוע משולשת דגם "אבן גבירול" או ש"ע באורך 1.5 מ', לרבות צבע ומתאם	יח'	-	5.00	-
1087	08	מתקני חשמל	056	08.056.2575	מחזיק דגלים בודד דגם "אבן גבירול" או ש"ע, לרבות צבע	יח'	-	70.00	-
1088	08	מתקני חשמל	056	08.056.2580	מחזיק דגלים כפול דגם "אבן גבירול" או ש"ע, לרבות צבע	יח'	-	20.00	-
1089	08	מתקני חשמל	056	08.056.3500	שושנה" למצלמה לעמוד דגם "אבן גבירול" או ש"ע	יח'	-	12.00	-
1090	08	מתקני חשמל	056	08.056.5170	תפעול ואחזקת מערכת תאורה מעל 40 עמודים, לתקופה של 5-10 חודשים, לרבות החלפת בלאי ותיקון תקלות (אספקת והתקנת המערכת ופירוקה נמדיים בנפרד). המחיר לעמוד אחד ליום	יח'	-	450.00	-
1091	08	מתקני חשמל	056	08.056.5200	פירוק מערכת תאורה זמנית הכוללת 6-40 עמודים, לרבות פינוי העמודים, הכבלים וכל הציוד, לקטע אחר בפירוק וחיבור המתקן לחשמל (אישור בודק ואחזקת המערכת- נמדיים בנפרד). המחיר לעמוד אחד	יח'	-	2.00	-
1092	08	מתקני חשמל	057	08.057.0010	מגש אביזרים לעמוד תאורה עבור גוף תאורה עם נורה עד 400 ווט, לרבות מא"ז עם ניתוק האפס, מהדקי הספק, בורג הארקה וחיבור הארקה, כבלי חיבור בין המגש לגוף התאורה כמפורט קומפלט (ללא ציוד	יח'	-	10.00	-
1093	08	מתקני חשמל	057	08.057.0020	מגש אביזרים לעמוד תאורה עבור 2 גופי תאורה עם נורות עד 400 ווט, לרבות מא"ז עם ניתוק האפס, מהדקי הספק, בורג הארקה וחיבור הארקה, כבלי חיבור בין המגש לגוף התאורה כמפורט קומפלט (ללא	יח'	-	70.00	-
1094	08	מתקני חשמל	057	08.057.0030	מגש אביזרים לעמוד תאורה עבור 3 גופי תאורה עם נורות עד 400 ווט, לרבות מא"ז עם ניתוק האפס, מהדקי הספק, בורג הארקה וחיבור הארקה, כבלי חיבור בין המגש לגוף התאורה כמפורט קומפלט (ללא	יח'	-	5.00	-
1095	08	מתקני חשמל	057	08.057.0100	בית תקע מוגן מים חד פזי A16 לתאורת חג להתקנה בעמוד תאורה לרבות הוספת מא"ז A16 על מגש האביזרים וכבל N2XY 3X2.5 ממ"ר ממגש האביזרים לבית התקע	יח'	-	10.00	-
1096	08	מתקני חשמל	059	08.059.0210	כבלי חיבור תא"מ מאלומיניום בחתך 4X25 ממ"ר, לרבות אביזרים לחיבור והתקנת הכבל, מושלם	מ'	-	2,500.00	-
1097	08	מתקני חשמל	061	08.061.0420	תיבות פלסטיות משוריינות מפוליקרבונט (C.I) במידות 150 מ"מ ובעומק 150 מ"מ (לא כולל פסי צבירה, חווט, מהדקים וחומרי עדר)	יח'	-	5.00	-
1098	08	מתקני חשמל	061	08.061.0425	תיבות פלסטיות משוריינות מפוליקרבונט (C.I) במידות 500/350 מ"מ ובעומק 150 מ"מ (לא כולל פסי צבירה, חווט, מהדקים וחומרי עדר)	יח'	-	5.00	-
1099	08	מתקני חשמל	086	08.086.0700	גוף תאורת כבישים ורחובות לד מסוג ITALO 1 4M מתוצרת AEC כדוגמת ש.מ. יוניברס, או ש"ע, מותקן מושלם	יח'	-	30.00	-
1100	08	מתקני חשמל	086	08.086.0740	גוף תאורת כבישים ורחובות לד מסוג ITALO 2 8M מתוצרת AEC כדוגמת ש.מ. יוניברס, או ש"ע, מותקן מושלם	יח'	-	110.00	-
1101	08	מתקני חשמל	086	08.086.1290	גוף תאורת כבישים ורחובות דקורטיבי לד 52W דגם GALERIA LED SMALL 2B, להתקנה בגובה 4-6 מ' מתוצרת COOPER LIGHTING כדוגמת אור עד מהנדסים או ש"ע, מותקן מושלם	יח'	-	19.00	-
1102	08	מתקני חשמל	104	08.104.0050	קידוח מעבר בקיר בטון מזוין בעובי עד 40 ס"מ, עבור צינור בקוטר "2" לרבות הצינור	יח'	-	2.00	-
1103	08	מתקני חשמל	104	08.104.0060	קידוח מעבר בקיר בטון מזוין בעובי עד 40 ס"מ, עבור צינור בקוטר "4" לרבות הצינור	יח'	-	2.00	-

מס' רץ	פרק	שם פרק	תת פרק	מספר סעיף בכתב הכמויות	תאור סעיף	יח'	מחיר יחידה שהוזן ע"י המציע	כמות	סה"כ בהתאם להצעת המציע
1104	08	מתקני חשמל	107	08.107.0020	בדיקת מתקן חשמל מסחרי בגודל עד 250X3 אמפר ע"י בודק מוסמך לרבות תשלום עבור הבדיקה, הגשת תוכניות וסיוע לבודק בעריכת המדידות	קומפ	-	3.00	-
1105	08	מתקני חשמל	170	08.170.0134	זרוע שוט לזמזום באורך מעל 3.5 מ' ועד 5.5 מ' לעמוד דגם "אבן גבירול" או ש"ע, לרבות צבע בתנור	יח'	-	16.00	-
1106	08	מתקני חשמל	170	08.170.0137	תושבת מתכווננת לזמזום לעמוד דגם "אבן גבירול" או ש"ע	יח'	-	40.00	-
1107	19	מסגרות חרש	010	19.010.0010	קונסטרוקציה פלדה הכוללת מסבכים מצינורות פלדה עגולים, רבועים ומלבנים או זיזינים בעובי דופן עד 4 מ"מ וכן פחי קשר, פחי עיגון וברגים, לרבות ניקוי במברשות פלדה וצבע יסוד סינטטי, לכמות מעל ל-1 תוספת לכלונסאות בקדיחה יבשה, עבור הובלה (עד 60 ק"מ) והתארגנות לעבודה שהיקפה הכולל מעל 500 מ' ועד 1000 מ' כלונסאות	טון	-	0.70	-
1108	23	כלונסאות	010	23.010.0005	כלונסאות בטון ב-30 קידוח ויציקה קוטר 40 ס"מ ובעומק עד 10 מ'	קומפ	-	1.00	-
1109	23	כלונסאות	010	23.010.0010	כלונסאות בטון ב-30 קידוח ויציקה קוטר 60 ס"מ ובעומק עד 10 מ'	מ'	-	504.00	-
1110	23	כלונסאות	010	23.010.0040	כלונסאות בטון ב-30 קידוח ויציקה קוטר 60 ס"מ ובעומק עד 10 מ'	מ'	-	199.00	-
1111	23	כלונסאות	010	23.010.0400	צינור פלדה לבדיקה אולטרסונית בקוטר 2", סגור בתחתית ומקובע לכלוב זיון הכלונס (עלות הבדיקה נכללת במחיר הכלונסאות)	מ'	-	4,240.00	-
1112	23	כלונסאות	020	23.020.0040	כלונסאות בטון ב-30 יצוקים עם תמיסת בנטוניט, קידוח ויציקה קוטר 60 ס"מ ועומק עד 10 מ'	מ'	-	230.00	-
1113	23	כלונסאות	020	23.020.0060	כלונסאות בטון ב-30 יצוקים עם תמיסת בנטוניט, קידוח ויציקה קוטר 70 ס"מ ועומק עד 15 מ'	מ'	-	210.00	-
1114	23	כלונסאות	020	23.020.0100	כלונסאות בטון ב-30 יצוקים עם תמיסת בנטוניט, קידוח ויציקה קוטר 90 ס"מ ועומק עד 15 מ'	מ'	-	1,120.00	-
1115	23	כלונסאות	100	23.100.0030	כלוב זיון לכלונסאות בכל הקטרים	טון	-	116.00	-
1116	24	הריסת ופירוקים	013	24.013.0030	הריסת תקרת בטון מסיבית מטויה בעובי 20 ס"מ, לרבות חיתוך זיון	מ"ר	-	25.00	-
1117	24	הריסת ופירוקים	013	24.013.0060	הריסת קורות בטון ברוחב 20 ס"מ	מ"ק	-	30.00	-
1118	40	פיתוח נופי	051	40.051.0040	ציפוי גרולטיט בעובי 3 ס"מ, עם חלוקי נחל קטנים בגוון לבן ע"ג משטח בטון קיים (הנמדד בנפרד), לרבות תפרים וסרגלי אלומיניום	מ"ר	-	120.00	-
1119	40	פיתוח נופי	052	40.052.0015	מדרגות טרומיות מבטון בחתך 40/15 ס"מ (רום ושלח), גוון אפור, לרבות משטח בטון ב-30 משופע, מצע מהודק וזיון הבטון, מחיר יסוד 165 ש"למ"א.	מ'	-	12.00	-
1120	40	פיתוח נופי	053	40.053.0310	ריצוף באבנים משתלבות בעובי 6 ס"מ, מלבניות במידות 10/20 ס"מ או ריבועיות במידות 20/20 ס"מ, לרבות חול 5 ס"מ (לא כולל מצע), גוון אפור	מ"ר	-	600.00	-
1121	40	פיתוח נופי	053	40.053.0768	ריצוף באבנים מלבניות בעובי 7 ס"מ דגם "אורבנו - אקסטון" בגמר מלוטש, מידות 30/30 ס"מ לרבות חול 5 ס"מ (לא כולל מצע)	מ"ר	-	3,800.00	-
1122	40	פיתוח נופי	053	40.053.0800	ריצוף באבנים משתלבות בעובי 7 ס"מ, לרבות דגם "טרנטו מסותת" או ש"ע במידות: 10/12.5 ס"מ, 13.5/14.5 ס"מ, 13.5/21.6 ס"מ (לא כולל מצע) בגוון קוקטייל, בגמר מסותת.	מ"ר	-	1,750.00	-
1123	40	פיתוח נופי	053	40.053.2501	נגיש- אבן סימון/אזהרה מוביל לאנשים כבדי ראייה (עם בליטות או פסים) בהנמכת ריצוף במעברי חציה במידות 20/20 ס"מ, לפי ת"י 1918 חלק 6, בגוון צבעוני על בסיס מלט אפור	מ"ר	-	46.00	-
1124	40	פיתוח נופי	053	40.053.2502	נגיש כנ"ל אך אבן סימון / אזהרה בגוון לבן	מ"ר	-	100.00	-
1125	40	פיתוח נופי	054	40.054.0020	אבן שפה לכביש במידות 17/25/100 ס"מ, לרבות יסוד ומשענת בטון, גוון אפור	מ'	-	500.00	-
1126	40	פיתוח נופי	054	40.054.0029	אבן אי תנועה משופעת, במידות 23/23/100 ס"מ לרבות יסוד ומשענת בטון, גוון אפור	מ'	-	170.00	-
1127	40	פיתוח נופי	054	40.054.0063	אבן שפה רחבה ישרה או משופעת במידות 30/25/50 ס"מ, לרבות יסוד ומשענת בטון, גוון אפור	מ'	-	1,400.00	-
1128	40	פיתוח נופי	054	40.054.0081	אבן תעלה חד או דו שיפועית במידות 30/10/50 ס"מ לרבות תושבת בטון, גוון אפור	מ'	-	200.00	-
1129	40	פיתוח נופי	054	40.054.0098	אבן שפה לכניסת רכב במידות 45/45 ס"מ לרבות אבנים פינתיות, לרבות יסוד ומשענת בטון, גוון אפור	מ'	-	30.00	-
1130	40	פיתוח נופי	054	40.054.0150	יציקת קצה/ראש אי תנועה מבטון מזוין בשטח עד 2 מ"ר	יח'	-	11.00	-
1131	40	פיתוח נופי	054	40.054.0600	אבן גן במידות 10/20/100 ס"מ, לרבות יסוד ומשענת בטון, גוון אפור	מ'	-	3,028.00	-
1132	40	פיתוח נופי	054	40.054.1200	תוספת לאבן שפה עבור הנחת אבן בצד כביש קיים או מדרכה קיימת, לרבות חפירה ומצע (אם נדרש) עבור הרחבת אבני השפה, יסוד ותיקון אספלט או בטון לאורך האבן שפה ברוחב עד 10 ס"מ. פירוק אבן חפירה עבור יסוד עובר לקיר תומך בעומק עד 2 מ'	מ'	-	100.00	-
1133	40	פיתוח נופי	061	40.061.0010	יסוד עובר מבטון ב-30 לקיר תומך, עובי מ-20 ס"מ עד 30 ס"מ ורוחב עד 1 מ'. המחיר כולל זיון (לפי 60 ק"ג למ"ק)	מ"ק	-	190.00	-
1134	40	פיתוח נופי	061	40.061.0051	תוספת לסעיף 40.061.0051 עבור זיון בכמות מעל 60 ק"ג למ"ק ועד 80 ק"ג למ"ק	מ"ק	-	65.00	-
1135	40	פיתוח נופי	061	40.061.0105	תוספת לקיר תומך עבור גמר בבטון חשוף חלק ובתבניות מיוחדות	מ"ר	-	150.00	-
1136	40	פיתוח נופי	061	40.061.0109	תוספת לקיר תומך עבור גמר בבטון חשוף חלק ובתבניות מיוחדות	מ"ר	-	100.00	-
1137	41	פיתוח נופי	010	41.010.0010	הסרת צמחיה וניקוי השטח	מ"ר	-	10,000.00	-
1138	41	עבודות גינון והשקייה	011	41.011.0010	עיבוד הקרקע לעומק 20 ס"מ, לרבות הפיכת הקרקע ותיחוחה בכלים מכאניים וישור גני סופי, באדמות קלות ובינוניות בחלקה אשר שטחה מעל 250 מ"ר	מ"ר	-	4,500.00	-
1139	41	עבודות גינון והשקייה	011	41.011.0040	קומפוסט לשטחים מעל 250 מ"ר (בכמות של כ-25 מ"ק לדונם)	מ"ק	-	65.00	-
1140	41	עבודות גינון והשקייה	011	41.011.0045	קומפוסט בשקים 1.5 מ"ק לרבות אריזה והובלה	יח'	-	22.00	-
1141	41	עבודות גינון והשקייה	011	41.011.0110	תוספת של דישון יסוד להכשרת השטח, 100 ק"ג לדונם סופר פוספט ו-120 ק"ג לדונם של אשלגן כלורי	מ"ר	-	4,500.00	-
1142	41	עבודות גינון והשקייה	011	41.011.0210	אדמה מתאימה לגינון, לרבות פיזור בשטח (בכמות גדולה)	מ"ק	-	1,800.00	-
1143	41	עבודות גינון והשקייה	020	41.020.0011	נטיעת שתילים עונתיים (קטן מ-1 ליטר)	יח'	-	1,000.00	-
1144	41	עבודות גינון והשקייה	020	41.020.0030	נטיעת שתילים גודל 3 (1 ליטר)	יח'	-	1,000.00	-
1145	41	עבודות גינון והשקייה	020	41.020.0040	נטיעת שתילים גודל 4 (3 ליטר)	יח'	-	520.00	-
1146	41	עבודות גינון והשקייה	020	41.020.0180	עצים ממיכל (60 ליטר) "גודל 8" בקוטר גזע 2" ו-30 ליטר קומפוסט לעץ	יח'	-	95.00	-
1147	41	עבודות גינון והשקייה	030	41.030.0010	הכנת שטח למדשאה (מעל 250 מ"ר) לרבות קומפוסט, דישון וישור סופי	מ"ר	-	3,000.00	-
1148	41	עבודות גינון והשקייה	030	41.030.0040	מרבדי דשא (מעל 250 מ"ר) מזן אל טורו או פספלוס נדני	מ"ר	-	3,000.00	-
1149	41	עבודות גינון והשקייה	040	41.040.0060	מד מים רב זרמי + פלט חשמלי לרבות רקורדים, דוגמת "ארד" או ש"ע, 1 1/2	יח'	-	2.00	-
1150	41	עבודות גינון והשקייה	040	41.040.0620	ארון הגנה לראש מערכת מסוג "ענבר" דגם FGI-2-1100 או ש"ע לרבות בסיס סוקל בהתאם למידות הארון ומנעול	יח'	-	2.00	-
1151	41	עבודות גינון והשקייה	040	41.040.0010	ברז אלכסון, דוגמת "דורות" או ש"ע קוטר 2"	יח'	-	4.00	-
1152	41	עבודות גינון והשקייה	040	41.040.0020	ברז אלכסון, דוגמת "דורות" או ש"ע קוטר 1 1/2"	יח'	-	4.00	-
1153	41	עבודות גינון והשקייה	040	41.040.0050	מד מים רב זרמי + פלט חשמלי לרבות רקורדים, דוגמת "ארד" או ש"ע, 2"	יח'	-	2.00	-
1154	41	עבודות גינון והשקייה	050	41.050.0480	הרחבה עבור מחשב מסוג "סקורפיו M" או ש"ע, לרבות תוספת 12 הפעלות, 4 כניסות, התקנה, אינטגרציה, הדרכה ואחריות לשנה	יח'	-	1.00	-

מס' רץ	פרק	שם פרק	תת פרק	מספר סעיף בכתב הכמויות	תאור סעיף	יח'	מחיר יחידה שהוון ע"י המציע	כמות	סה"כ בהתאם להצעת המציע
1155	41	עבודות גינון והשקיה	050	41.050.0490	התחברות לעמוד תאורה עבור בקר סקורפיו/אירינט, לרבות מטען, מצבר והתקנה מושלמת כולל חיבור מושלם לעמוד תאורה ע"י חשמלאי מוסמך	יח'	-	2.00	-
1156	41	עבודות גינון והשקיה	050	41.050.0500	מערכת סולארית עבור סקורפיו D.C קומפלט	יח'	-	2.00	-
1157	41	עבודות גינון והשקיה	050	41.050.0512	בקר מרכזי אירינט M מוטורולה ל, או ש"ע לרבות תקשורת כפולה למרכז הבקרה וליחידות הקצה, סוללה, מארז outdoor, תקן CB לבקר ולאביזרים ההיקפיים. התקנה ע"י מתקין מורשה של היצרן, מחשב סקורפיו XR 4X4, לרבות רדיו, סוללה, מארז outdoor, התקנה ע"י מתקין מורשה של היצרן, רישוי קשר לשנה אחת. התקנה, אינטגרציה, הדרכה, אחריות ושרות לשנה	יח'	-	2.00	-
1158	41	עבודות גינון והשקיה	050	41.050.0550	אספקה והתקנת יחידת קצה אלחוטית סקורפיו XR 8X8 מוטורולה, לרבות: בקר, רדיו, 8 הפעלות, 8 כניסות, סוללה, מארז outdoor, תקן CB לבקר ולאביזרים ההיקפיים. התקנה ע"י מתקין מורשה של סולנואיד DC על סרגל תלת דרכי. התקנה וחיווט, אחריות לשנה	יח'	-	2.00	-
1159	41	עבודות גינון והשקיה	050	41.050.0570	ממטיר "HUNTER" דגם 1-20 או ש"ע, פלסטי היקפי או גזרתי, אולטרה עם כיסוי גומי	יח'	-	28.00	-
1160	41	עבודות גינון והשקיה	060	41.060.0140	מתז גיחה מסוג PRO + פיה, לגובה 10 ס"מ	יח'	-	94.00	-
1161	41	עבודות גינון והשקיה	060	41.060.0220	תוספת למתזים הנ"ל עבור דגם INST מווסת או דגם PRS40	יח'	-	214.00	-
1162	41	עבודות גינון והשקיה	060	41.060.0250	תוספת למתזים הנ"ל עבור פיה מסוג MP סדרה 1000-3000	יח'	-	214.00	-
1163	41	עבודות גינון והשקיה	060	41.060.0260	חפירת תעלות באדמה קלה עד בינונית, באמצעות כלי מכני (טרנש'ר) בעומק 30 ס"מ וכיסוי עבור צנרת השקיה בקטרים החל מ- 16 מ"מ עד 32 מ"מ המחיר כולל הובלת הכלים.	מ'	-	3,300.00	-
1164	41	עבודות גינון והשקיה	070	41.070.0020	חפירת תעלות באדמה קלה עד בינונית, באמצעות כלי מכני (טרנש'ר) בעומק 40 ס"מ וכיסוי עבור צנרת השקיה בקטרים מעל 32 מ"מ המחיר כולל הובלת הכלים.	מ'	-	2,010.00	-
1165	41	עבודות גינון והשקיה	070	41.070.0030	צינורות פוליאיתילן לרבות אביזרי חיבור דרג 6 רך, קוטר 16 מ"מ	מ'	-	250.00	-
1166	41	עבודות גינון והשקיה	070	41.070.0120	צינורות פוליאיתילן לרבות אביזרי חיבור דרג 6 רך, קוטר 25 מ"מ	מ'	-	1,250.00	-
1167	41	עבודות גינון והשקיה	070	41.070.0140	צינורות פוליאיתילן לרבות אביזרי חיבור דרג 6 רך, קוטר 32 מ"מ	מ'	-	1,650.00	-
1168	41	עבודות גינון והשקיה	070	41.070.0150	צינורות פוליאיתילן לרבות אביזרי חיבור דרג 6 קשיח, קוטר 40 מ"מ	מ'	-	490.00	-
1169	41	עבודות גינון והשקיה	070	41.070.0160	צינורות פוליאיתילן לרבות אביזרי חיבור דרג 6 קשיח, קוטר 50 מ"מ	מ'	-	1,000.00	-
1170	41	עבודות גינון והשקיה	070	41.070.0170	צינורות פוליאיתילן לרבות אביזרי חיבור דרג 6 קשיח, קוטר 63 מ"מ, לרבות אביזרים, חיבורים והנחה מעל פני הקרקע או בתעלה (חפירה וכיסוי נמדדים בנפרד)	מ'	-	460.00	-
1171	41	עבודות גינון והשקיה	070	41.070.0180	צינורות פוליאיתילן לרבות אביזרי חיבור דרג 10 רך, קוטר 32 מ"מ	מ'	-	150.00	-
1172	41	עבודות גינון והשקיה	070	41.070.0240	צינורות פוליאיתילן לרבות אביזרי חיבור דרג 16 קשיח, קוטר 75 מ"מ	מ'	-	60.00	-
1173	41	עבודות גינון והשקיה	070	41.070.0318	שרוול מצינור P.V.C קשיח SN-8 (בתום) קוטר 110 מ"מ, עובי דופן 3.2 מ"מ, לרבות חפירה בעומק כיסוי עד 100 ס"מ והשחלת חוט ניילון	מ'	-	180.00	-
1174	41	עבודות גינון והשקיה	070	41.070.0625	שרוול מצינור פוליאיתילן דרג 10 קוטר 50 מ"מ קשיח לרבות חפירה בעומק כיסוי עד 70 ס"מ והשחלת חוט ניילון	מ'	-	80.00	-
1175	41	עבודות גינון והשקיה	070	41.070.0660	שרוול מצינור פוליאיתילן דרג 10 קוטר 110 מ"מ לרבות חפירה בעומק כיסוי עד 70 ס"מ והשחלת חוט ניילון	מ'	-	230.00	-
1176	41	עבודות גינון והשקיה	070	41.070.0665	שרוול מצינור פוליאיתילן דרג 10 קוטר 75 מ"מ לרבות חפירה בעומק כיסוי עד 70 ס"מ והשחלת חוט ניילון	מ'	-	1,500.00	-
1177	41	עבודות גינון והשקיה	070	41.070.0667	שרוול מחורר מצינור פוליאיתילן לטפטוף טמון עם מנגנון לכידת טיפה בקוטר 50/40 מ"מ לרבות השחלת חוט ניילון	מ'	-	1,300.00	-
1178	41	עבודות גינון והשקיה	070	41.070.0750	שלוחות טפטוף מווסת, דוגמת "רעם נטיפים" או ש"ע, 16 מ"מ, טפטפת כל 30 ס"מ	מ'	-	150.00	-
1179	41	עבודות גינון והשקיה	080	41.080.0010	שלוחות טפטוף מווסת, דוגמת "רעם נטיפים" או ש"ע, 16 מ"מ, טפטפת כל 40 ס"מ	מ'	-	650.00	-
1180	41	עבודות גינון והשקיה	080	41.080.0020	שלוחות טפטוף מווסת, דוגמת "רעם נטיפים" או ש"ע, 16 מ"מ, טפטפת כל 80 ס"מ	מ'	-	200.00	-
1181	41	עבודות גינון והשקיה	080	41.080.0030	טבעת מצינור פוליאיתילן קוטר 16 מ"מ עם 10 טפטפות אינטגרליות מתווסות, במרווחים של 30 ס"מ, הטבעת מחוברת לצינור ההזנה ע"י מחבר פלסאון	יח'	-	120.00	-
1182	41	עבודות גינון והשקיה	080	41.080.0120	מייצב (לשלוחות או טבעות טפטוף לקרקע) עשוי ממוט ברזל מגולוץ קוטר 6 מ"מ בצורת U ובאורך 40 ס"מ	יח'	-	860.00	-
1183	41	עבודות גינון והשקיה	080	41.080.0200	ברז שטיפה למנקז לרבות הגנה בתא בקרה טרמופלסטי מתאים	יח'	-	14.00	-
1184	41	עבודות גינון והשקיה	080	41.080.0300	שסתום ואקום מחלק/מנקז לרבות הגנה בתא בקרה טרמופלסטי מתאים	יח'	-	1.00	-
1185	41	עבודות גינון והשקיה	080	41.080.0310	שוחות בקרה מבטון טרום קוטר 40 ס"מ עם מכסה ועם כיתוב השקיה	יח'	-	24.00	-
1186	41	עבודות גינון והשקיה	090	41.090.0010	שוחות בקרה מבטון טרום קוטר 80 ס"מ עם מכסה ועם כיתוב השקיה	יח'	-	44.00	-
1187	41	עבודות גינון והשקיה	100	41.100.0010	ראש מערכת קוטר 2" לטפטוף והמטרה מופעל ע"י בקר השקיה הפועל ע"י כמות, לרבות מגוף אלכסון, ברז גן, יציאה למי פיקוד, משחרר אוויר משולב, מגוף הידראולי ראשי מברונזה, מד מים עם פלט	יח'	-	2.00	-
1188	41	עבודות גינון והשקיה	100	41.100.0020	ראש מערכת קוטר 1 1/2" עבור טפטוף ועבור המטרה (בשלוחות נפרדות), מופעל ע"י בקר השקיה הפועל ע"י כמות, לרבות מגוף אלכסון, ברז גן, יציאה למי פיקוד, משחרר אוויר משולב, מגוף הידראולי הפעלה קוטר 2" לרבות מגוף הידראולי מברונזה, התפצלות ממניפול, זקף ואביזרי חיבור לצנרת	יח'	-	2.00	-
1189	41	עבודות גינון והשקיה	100	41.100.0160	הפעלה קוטר 2" לרבות מגוף הידראולי מברונזה, התפצלות ממניפול, זקף ואביזרי חיבור לצנרת	יח'	-	6.00	-
1190	41	עבודות גינון והשקיה	100	41.100.0170	הפעלה קוטר 1 1/2" לרבות מגוף הידראולי מברונזה, התפצלות ממניפול, זקף ואביזרי חיבור לצנרת	יח'	-	7.00	-
1191	41	עבודות גינון והשקיה	100	41.100.0180	הפעלה קוטר 1" לרבות מגוף הידראולי מברונזה, התפצלות ממניפול, זקף ואביזרי חיבור לצנרת	יח'	-	11.00	-
1192	41	עבודות גינון והשקיה	100	41.100.1012	מסגרת ממתכת מגולוונת מסביב לארון המיגון של ראש המערכת / המחשב, בעובי 9 מ"מ ורוחב 35 מ"מ, חיבור ב-6 ברגים עם אומים משני צידי ארון המיגון, כולל 2 צירים המאפשרים פתיחת הארון, מנעול	קומפ	-	10.00	-
1193	42	ריהוט חוץ	020	42.020.0090	ספסל דגם "ברצלונה" תוצרת חב' "הדס" או שו"ע, במידות 60/45 ס"מ ובעובי 83 ס"מ, עשוי מרגלי יציקת ברזל, לרבות ידיות, מחופה בעץ אורן מהוקצע מחוטט וצבוע בלזור	יח'	-	4.00	-
1194	42	ריהוט חוץ	020	42.020.0091	כנ"ל, אך ספסל דגם "ברצלונה" במידות 120/45 ס"מ	יח'	-	4.00	-
1195	42	ריהוט חוץ	020	42.020.0092	כנ"ל, אך ספסל דגם "ברצלונה" במידות 160/45 ס"מ	יח'	-	4.00	-
1196	42	ריהוט חוץ	030	42.030.0820	מתקן סטנדרט חניה בודד לאופניים, דגם ת"א או שו"ע, עשוי מצינור פל"מ (נירוסטה) בקוטר 2" לרבות ביסוס/עגנון, לרבות שלט עם ציור אופניים בחיתוך לייזר	יח'	-	234.00	-
1197	44	גיזור	018	44.018.0120	גדר ניידת ממתכת מגולוונת דגם "ANTI CLIMB" בגובה 2.0 מ' ובאורך 3.5 מ', כדוגמת "OUTDOOR" או ש"ע עם מסגרת מעוגלת מצינור מכופף בקוטר 38 מ"מ בעובי דופן 1.2 מ"מ וביניהם רשת מרוחכת	מ'	-	1,920.00	-
1198	44	גיזור	018	44.018.0300	הובלת יחידות גדר ניידות ושערים למרחק של עד 75 ק"מ והתקנתן. (המחיר הינו לכמות מינימלית של 120 מ' גדר/מחסום)	מ'	-	1,920.00	-
1199	44	גיזור	021	44.021.0020	מעקה הפרדה ומחסום לגנים ציבוריים דגם "הולכה חיפה" או שו"ע בגובה 1 - 1.05 מ' מעל פני המדרכה, עשוי מסגרת מצינור קוטר 1.5"/2.2 וקורת צינור אופקית בגובה 40 או 50 ס"מ קוטר 1/4"/2	מ'	-	42.00	-
1200	44	גיזור	022	44.022.0010	מעקה דגם "כינרת" או "גדרה" או שו"ע עם עמודי פלידה מפרופיל 50/50/2 מ"מ כל 2.0 מ' ובגובה 1.05 מ' וניצבים מפרופיל 20/20/1.5 מ"מ ובמרווח של 99 מ"מ, המחברים לפרופילים	מ'	-	50.00	-
1201	44	גיזור	032	44.032.0025	שער פשפש חד כנפי מגולוון דגם "חיפה" או בדגם "לירון" או שו"ע במידות 140/200 ס"מ, מסגרת מפרופיל 60/40/2.2 מ"מ רשת מרוחכת 50/150/4.5 מ"מ, לרבות משקוף מפרופיל 60/60/2.2 מ"מ, חישוף השטח בעובי עד 20 ס"מ	יח'	-	2.00	-
1202	51	סלילת כבישים ורחבות	010	51.010.0020	חישוף השטח בעובי עד 20 ס"מ	מ"ר	-	11,000.00	-
1203	51	סלילת כבישים ורחבות	010	51.010.0045	עקירת עצים בשלמותם (כריתת עצים ועקירת גזמי עצים) שהיקף גזעם הנמדד בגובה 1 מ' מעל פני הקרקע הינו מעל 10 ס"מ ועד 20 ס"מ ונבחרו עד 3 מ'	יח'	-	8.00	-

מס' רץ	פרק	שם פרק	תת פרק	מספר סעיף בכתב הכמויות	תאור סעיף	יח'	מחיר יחידה שהוזן ע"י המציע	כמות	סה"כ בהתאם להצעת המציע
1206	51	סלילת כבישים ורחבות	010	51.010.0046	עקירת עצים בשלמותם (כריתת עצים ועקירת גזמי עצים) שהיקף גזעם הנמדד בגובה 1 מ' מעל פני הקרקע הינו מעל 20 ס"מ ועד 30 ס"מ וגובהם עד 6 מ'	יח'	-	17.00	-
1207	51	סלילת כבישים ורחבות	010	51.010.0048	עקירת עצים בשלמותם (כריתת עצים ועקירת גזמי עצים) שהיקף גזעם הנמדד בגובה 1 מ' מעל פני הקרקע הינו מעל 30 ס"מ ועד 40 ס"מ	יח'	-	24.00	-
1208	51	סלילת כבישים ורחבות	010	51.010.0049	עקירת עצים בשלמותם (כריתת עצים ועקירת גזמי עצים) שהיקף גזעם הנמדד בגובה 1 מ' מעל פני הקרקע הינו מעל 40 ס"מ ועד 60 ס"מ	יח'	-	12.00	-
1209	51	סלילת כבישים ורחבות	010	51.010.0060	ריסוס שטחים בחומר הדברה לקטילת שורשי צמחיה ועשבי בר (2 שכבות)	מ"ר	-	31,000.00	-
1210	51	סלילת כבישים ורחבות	010	51.010.0073	פירוק צינור מים קוטר "14 - 6" לרבות ניתוק הצינור, חפירה, פירוק הצינור והחזרת החומר החפור והידוקו	מ'	-	100.00	-
1211	51	סלילת כבישים ורחבות	010	51.010.0103	פירוק ברז כיבוי אש (הידתט) קיים קוטר "3", ללא סגירת קו באוגנים	יח'	-	3.00	-
1212	51	סלילת כבישים ורחבות	010	51.010.0209	פירוק תא ביקורת למים או ביוב עד קוטר 80 ס"מ בעומק עד 1.75 מ', לרבות מילוי הבור עם חול או מצע מהודק	יח'	-	8.00	-
1213	51	סלילת כבישים ורחבות	010	51.010.0210	פירוק תא ביקורת למים או ביוב קוטר 110-125 ס"מ בעומק עד 1.75 מ', לרבות מילוי הבור עם חול או מצע מהודק	יח'	-	3.00	-
1214	51	סלילת כבישים ורחבות	010	51.010.0211	פירוק תא בקרה בקוטר 150 ס"מ ובעומק עד 2.25 מ'	יח'	-	5.00	-
1215	51	סלילת כבישים ורחבות	010	51.010.0215	תוספת לסעיפי פירוק תא ביקורת למים או ביוב עבור עומק נוסף של 0.5 מ' - לכל עומק מעל 1.75 מ'. התוספת הינה 10% לפירוק תא ביקורת למים או ביוב	קומפ	-	2,700.00	-
1216	51	סלילת כבישים ורחבות	010	51.010.0224	התאמת גובה תאי מים או ביוב עד קוטר 100-125 ס"מ לגובה עד 30 ס"מ (ללא פירוק תקרה), כולל פרוק והרכבה מחדש של מכסה או רשת קיימים	יח'	-	13.00	-
1217	51	סלילת כבישים ורחבות	010	51.010.0232	הגבהה או הנמכת תאי מים או ביוב קוטר 100-125 ס"מ לגובה עד 30 ס"מ, לרבות פירוק והחזרת התקרה והמכסה	יח'	-	1.00	-
1218	51	סלילת כבישים ורחבות	010	51.010.0240	פירוק תא קליטה עם 2 רשתות, לרבות מילוי עם חול או מצא מהודק	יח'	-	20.00	-
1219	51	סלילת כבישים ורחבות	010	51.010.0241	פירוק תא קליטה עם 3 רשתות, לרבות מילוי עם חול או מצא מהודק	יח'	-	10.00	-
1220	51	סלילת כבישים ורחבות	010	51.010.0242	תוספת לסעיף 51.010.0241 עבור פירוק תא קליטה עם רשת נוספת	יח'	-	10.00	-
1221	51	סלילת כבישים ורחבות	010	51.010.0243	תוספת לסעיפי פירוק תאי קליטה או תאי בקרה עבור מילוי הבור בתערובת CLSM במקום מילוי בשכבות חול/מצע מהודק	מ"ק	-	20.00	-
1222	51	סלילת כבישים ורחבות	010	51.010.0330	הריסת קיר תומך קיים מבטון מזו"ן עם ציפוי אבן, לרבות היסוד	מ"ק	-	40.00	-
1223	51	סלילת כבישים ורחבות	010	51.010.0400	פירוק מסעת אספלט/בטון בעובי עד 8 ס"מ	מ"ר	-	1,700.00	-
1224	51	סלילת כבישים ורחבות	010	51.010.0401	פירוק מיסעת אספלט/בטון בעובי מעל 8 ס"מ ועד 20 ס"מ	מ"ר	-	100.00	-
1225	51	סלילת כבישים ורחבות	010	51.010.0407	קרוצף מיסעת אספלט קיים בעובי 2-5 ס"מ. המחיר הינו לשטח עד 1000 מ"ר	מ"ר	-	900.00	-
1226	51	סלילת כבישים ורחבות	010	51.010.0409	קרוצף מיסעת אספלט קיים בעובי מעל 5 ועד 10 ס"מ. המחיר הינו לשטח עד 1000 מ"ר	מ"ר	-	650.00	-
1227	51	סלילת כבישים ורחבות	010	51.010.0413	קרוצף מיסעת אספלט קיים בעובי מעל 10 ועד 20 ס"מ. המחיר הינו לשטח עד 1000 מ"ר	מ"ר	-	300.00	-
1228	51	סלילת כבישים ורחבות	010	51.010.0420	חיפוס אספלט בעובי עד 1 ס"מ לרבות טאטוא. המחיר הינו לשטח מעל 1000 מ"ר	מ"ר	-	11,500.00	-
1229	51	סלילת כבישים ורחבות	010	51.010.0430	ניסור אספלט קיים	מ'	-	100.00	-
1230	51	סלילת כבישים ורחבות	010	51.010.0440	פירוק אבני שפה ופנויון	מ'	-	1,500.00	-
1231	51	סלילת כבישים ורחבות	010	51.010.0450	פירוק אבני שפה והנחתן מחדש	מ'	-	400.00	-
1232	51	סלילת כבישים ורחבות	010	51.010.0452	פירוק אבני גן ופנויון	מ'	-	1,900.00	-
1233	51	סלילת כבישים ורחבות	010	51.010.0460	פירוק ריצוף אבנים משתלבות כולל חול	מ"ר	-	3,700.00	-
1234	51	סלילת כבישים ורחבות	010	51.010.0465	פירוק ריצוף אבנים משתלבות לשימוש חוזר כולל חול	מ"ר	-	500.00	-
1235	51	סלילת כבישים ורחבות	010	51.010.0474	פירוק מסלעה לרבות פינויה	מ"ר	-	20.00	-
1236	51	סלילת כבישים ורחבות	010	51.010.0500	פירוק מעקות הולכה או הפרדה להולכי רגל, לרבות מילוי בור היסוד	מ'	-	100.00	-
1237	51	סלילת כבישים ורחבות	010	51.010.0522	פירוק עמוד מחסום לרכב מיציקת ברזל או מבטון טרום בקוטר 30 ס"מ ובגובה עד 1.0 מ', לרבות מילוי הבור	יח'	-	60.00	-
1238	51	סלילת כבישים ורחבות	010	51.010.0758	פירוק ספסלי גן על בסיס יצקת ברזל	יח'	-	20.00	-
1239	51	סלילת כבישים ורחבות	010	51.010.0810	פירוק והתקנה מחדש של אשפתון	יח'	-	3.00	-
1240	51	סלילת כבישים ורחבות	010	51.010.0900	פירוק עמוד עם תמרון (על עמוד אחד), לרבות פירוק יסוד	יח'	-	20.00	-
1241	51	סלילת כבישים ורחבות	010	51.010.0915	פירוק תמרון עם שני עמודים, לרבות פירוק היסוד	יח'	-	10.00	-
1242	51	סלילת כבישים ורחבות	010	51.010.0930	פירוק עמוד מודעות, לרבות תיקון הריצוף	יח'	-	10.00	-
1243	51	סלילת כבישים ורחבות	020	51.020.0010	חפירה כללית בשטח לרבות העמסה, הובלה, פיזור, הידוק רגלי ופנוי עודפי חפירה מאתר העבודה, לכמות מעל 5000 מ"ק	מ"ק	-	15,600.00	-
1244	51	סלילת כבישים ורחבות	020	51.020.0020	יישור שטחים ע"י חפירה ו/או מילוי (בחומר מקומי) בגובה מעל 20 ס"מ ועד 50 ס"מ לכמות מעל 1000 מ"ר	מ"ר	-	2,000.00	-
1245	51	סלילת כבישים ורחבות	020	51.020.0120	הידוק מבוקר של קרקע יסוד מקורית (הידוק שתית)	מ"ר	-	7,300.00	-
1246	51	סלילת כבישים ורחבות	020	51.020.0132	עיבוד שתית קרקע קיימת לרבות חפירה בעומק 20 ס"מ, חרישת תחתית החפירה בעומק עד 20 ס"מ, שמירת החומר החפור באתר, הידוק שתית הקרקע, מילוי מקומי חוזר והידוק	מ"ר	-	23,000.00	-
1247	51	סלילת כבישים ורחבות	030	51.030.0010	מצע סוג א' לרבות פיזור והידוק מבוקר, המצע יסופק ממחצבה מאושרת. המחיר הינו לכמות מעל 500 מ"ק	מ"ק	-	12,160.00	-
1248	51	סלילת כבישים ורחבות	030	51.030.0025	מצע מחומר נברד (סוג ג') מובא, לרבות פיזור והידוק מבוקר	מ"ק	-	3,550.00	-
1249	51	סלילת כבישים ורחבות	030	51.030.0050	שברי אבן (מחצבה) לייצוב שתית, לרבות פיזור והידוק מבוקר"	מ"ק	-	500.00	-
1250	51	סלילת כבישים ורחבות	032	51.032.0538	יריעות גיאוטכניות מבד לא ארוג במשקל 400 ג'ר למ"ר לרבות עיגון	מ"ר	-	1,600.00	-
1251	51	סלילת כבישים ורחבות	040	51.040.0011	ציפוי יסוד באימולסיה ביטומנית בשיעור של 1.2 - 0.8 ליטר/מ"ר	מ"ר	-	21,200.00	-
1252	51	סלילת כבישים ורחבות	040	51.040.0014	ציפוי מאחה באימולסיה ביטומנית בשיעור של 0.25 ליטר/מ"ר	מ"ר	-	32,550.00	-
1253	51	סלילת כבישים ורחבות	040	51.040.0022	שכבה מקשרת מבטון אספלט בעובי 5 ס"מ מתערובת עם אבן דלומיט גודל מקסימלי 25 מ"מ (1"), ביטומן PG 68-10, לרבות פיזור והידוק	מ"ר	-	6,000.00	-
1254	51	סלילת כבישים ורחבות	040	51.040.0024	שכבה מקשרת מבטון אספלט בעובי 7 ס"מ מתערובת עם אבן דלומיט גודל מקסימלי 25 מ"מ (1"), ביטומן PG 68-10, לרבות פיזור והידוק	מ"ר	-	22,100.00	-
1255	51	סלילת כבישים ורחבות	040	51.040.0041	שכבה נושאת עליונה בכבישים מבטון אספלט בעובי 3 ס"מ מתערובת עם אבן דלומיט גודל מקסימלי 12.5 מ"מ (1/2"), ביטומן PG 68-10, לרבות פיזור והידוק	מ"ר	-	8,000.00	-
1256	51	סלילת כבישים ורחבות	040	51.040.0043	שכבה נושאת עליונה בכבישים מבטון אספלט בעובי 4 ס"מ מתערובת עם אבן דלומיט גודל מקסימלי 19 מ"מ (3/4"), ביטומן PG 68-10, לרבות פיזור והידוק	מ"ר	-	4,800.00	-

מס' רץ	פרק	שם פרק	תת פרק	מספר סעיף בכתב הכמויות	תאור סעיף	יח'	מחיר יחידה שהוון ע"י המציע	כמות	סה"כ בהתאם להצעת המציע
1257	51	סלילת כבישים ורחבות	040	51.040.0061	בטון אספלט למדרכות ושבילים בעובי 4 ס"מ מתערובת עם אבן דולומיט גודל מקסימלי 12.5 מ"מ (1/2"), ביטומן PG 68-10, לרבות פיזור והידוק	מ"ר	-	200.00	-
1258	51	סלילת כבישים ורחבות	040	51.040.0088	ריבוד שכבה נושאת עליונה מבטון אספלט בעובי משתנה, מתערובת עם אבן דולומיט גודל מקסימלי 25 מ"מ (1"), ביטומן PG 68-10, לרבות פיזור והידוק	טון	-	150.00	-
1259	51	סלילת כבישים ורחבות	040	51.040.0114	שכבה נושאת עליונה בעובי 4 ס"מ מתערובת אספלטית מסטיק אגריגט-SMA (תאמ"מ) עם אבן גס בזלתית גריגרי מקסימלי 9.5/12.5 מ"מ (1/2", 3/8"), ביטומן PG 74-10, לרבות פיזור והידוק	מ"ר	-	11,500.00	-
1260	51	סלילת כבישים ורחבות	063	51.063.0030	מעברי מים (מובל סגור) איריים, מבטון מזויין ב-30. המחיר כולל זיון (לפי 60 ק"ג/מ"ק) או זיון ברשת פלדה מרחבית מסוג "אנ" או ש"ע	מ"ק	-	18.00	-
1261	51	סלילת כבישים ורחבות	063	51.063.00301	מעברי מים טרומים (מובל סגור) איריים, מבטון מזויין ב-30. המחיר כולל זיון (לפי 60 ק"ג/מ"ק) או זיון ברשת פלדה מרחבית מסוג "אנ" או ש"ע	מ"ק	-	28.00	-
1262	51	סלילת כבישים ורחבות	064	51.064.0010	תא קליטה ראשי במידות 50X80 ס"מ בעומק 1.25 מ' לרבות אבן שפה מיצקת.	יח'	-	30.00	-
1263	51	סלילת כבישים ורחבות	064	51.064.0030	תוספת לתא קליטה ראשי עבור תא קליטה אמצעי/סופי במידות 80/50 ס"מ ובעומק פנים 45 סמ, לרבות אבן שפה מיצקת, מס רשתות 1 ומסגרת ממין C250 (25 טון)	יח'	-	36.00	-
1264	51	סלילת כבישים ורחבות	064	51.064.0208	תא בקרה וקליטה (תא משולב) במידות 100/120 ס"מ בעומק עד 1.75 מ' מס' רשתות 1 ומסכה ב.ב. קוטר 50 ס"מ ממין 40 D400 טון.	יח'	-	4.00	-
1265	51	סלילת כבישים ורחבות	081	51.081.0010	עמוד מגולוון כולל תמרור מסוג עירוני, דרגה E.G, לרבות יסוד	יח'	-	65.00	-
1266	51	סלילת כבישים ורחבות	081	51.081.0015	תמרור אזהרה זוהר מחזיר אור מסוג עירוני, דרגה E.G, ללא עמוד	יח'	-	5.00	-
1267	51	סלילת כבישים ורחבות	081	51.081.0017	כנ"ל, אך תמרור הוריה	יח'	-	25.00	-
1268	51	סלילת כבישים ורחבות	081	51.081.0018	כנ"ל, אך תמרור זכות קדימה	יח'	-	10.00	-
1269	51	סלילת כבישים ורחבות	081	51.081.0019	כנ"ל, אך תמרור מודיעין	יח'	-	5.00	-
1270	51	סלילת כבישים ורחבות	081	51.081.0020	כנ"ל, אך תמרור איסורים והגבלות	יח'	-	5.00	-
1271	51	סלילת כבישים ורחבות	081	51.081.0021	כנ"ל, אך תמרור תחבורה ציבורית	יח'	-	15.00	-
1272	51	סלילת כבישים ורחבות	081	51.081.1455	תמרור מואר 306 (ג-7, למעבר חצייה) במידות 80/80 ס"מ תוצרת "אינטרפלקס" או ש"ע, לרבות מסגרת מפרופיל אלומיניום עובי 2 מ"מ ציפוי טבעי, שלט פרספקס (דיפיזור מעביר אור 28%) עובי 2 שלטים שונים מחומר מחזיר אור	יח'	-	2.00	-
1273	51	סלילת כבישים ורחבות	081	51.081.1500	שלטים שונים מחומר מחזיר אור	מ"ר	-	50.00	-
1274	51	סלילת כבישים ורחבות	081	51.081.1600	שלטי שם רחוב רחוב עירוני במידות 80/40 ס"מ מחזיר אור עם כיתוב דו צדדי, עשויים מפח מגולוון, לרבות מסגרת וחיבור לעמוד, ללא עמוד ועיטורים	יח'	-	5.00	-
1275	51	סלילת כבישים ורחבות	081	51.081.1610	עמוד של שלט רחוב קוטר 3" באורך עד 3.5 מ' מגולוון	יח'	-	5.00	-
1276	51	סלילת כבישים ורחבות	082	51.082.0010	צביעת קווים ברוחב 12 ס"מ או 15 ס"מ בצבע לבן מלא/מקווקו	מ'	-	1,100.00	-
1277	51	סלילת כבישים ורחבות	082	51.082.0030	כנ"ל, אך צביעת קווים ברוחב 30 ס"מ	מ'	-	300.00	-
1278	51	סלילת כבישים ורחבות	082	51.082.0040	צביעת שני קווים במקביל ברוחב 12 ס"מ או 15 ס"מ כל קו, בצבע לבן מלא/מקווקו	מ'	-	50.00	-
1279	51	סלילת כבישים ורחבות	082	51.082.0100	צביעת קווים ברוחב 12 ס"מ או 15 ס"מ בצבע צהוב מלא/מקווקו	מ'	-	850.00	-
1280	51	סלילת כבישים ורחבות	082	51.082.0200	צביעת איי תנועה (קווים ברוחב 20 ס"מ)	מ"ר	-	10.00	-
1281	51	סלילת כבישים ורחבות	082	51.082.0210	צביעת מעברי חצייה (קווים ברוחב 50 ס"מ)	מ"ר	-	380.00	-
1282	51	סלילת כבישים ורחבות	082	51.082.0220	צביעת קווי עצירה ברוחב 50 ס"מ	מ"ר	-	50.00	-
1283	51	סלילת כבישים ורחבות	082	51.082.0300	צביעת חץ בודד	יח'	-	55.00	-
1284	51	סלילת כבישים ורחבות	082	51.082.0310	צביעת חץ כפול	יח'	-	10.00	-
1285	51	סלילת כבישים ורחבות	082	51.082.0400	צביעת אבני שפה	מ'	-	1,800.00	-
1286	51	סלילת כבישים ורחבות	082	51.082.0470	סימון סמל אופניים מתוך תמרור 804	יח'	-	70.00	-
1287	51	סלילת כבישים ורחבות	082	51.082.0515	מחיקת קווי צבע ברוחב עד 15 ס"מ ע"י צבע שחור	מ'	-	700.00	-
1288	51	סלילת כבישים ורחבות	082	51.082.0520	כנ"ל, אך מחיקת קווי צבע ברוחב 15 ס"מ ועד 30 ס"מ	מ'	-	100.00	-
1289	51	סלילת כבישים ורחבות	082	51.082.0530	כנ"ל, אך מחיקת קווי צבע ברוחב 30 ס"מ ועד 50 ס"מ	מ'	-	300.00	-
1290	51	סלילת כבישים ורחבות	082	51.082.0540	מחיקת שטחי צבע בצבע שחור	מ"ר	-	30.00	-
1291	51	סלילת כבישים ורחבות	082	51.082.0550	מחיקת חץ בודד בצבע שחור	יח'	-	55.00	-
1292	51	סלילת כבישים ורחבות	082	51.082.0560	כנ"ל, אך מחיקת חץ כפול	יח'	-	15.00	-
1293	51	סלילת כבישים ורחבות	120	51.120.120	הידוק מבוקר ש/ל קרקע יסוד מקורית (הידוק שתית)	מ"ר	-	600.00	-
1294	57	קווי מים, ביוב ותיעול	011	57.011.0100	צינורות פלדה קוטר 3", עובי דופן 5/32 מ"מ, עם עטיפה חיצונית פוליאיתילן שחול תלת שכבתי דוגמת "טריו" או APC-3 או ש"ע וציפוי פנים מלט צמנט, לא כולל ספחים למעט מחברים, מונחים בקרקע	מ'	-	17.00	-
1295	57	קווי מים, ביוב ותיעול	011	57.011.0110	צינורות פלדה קוטר 4", עובי דופן 5/32, עם עטיפה חיצונית פוליאיתילן שחול תלת שכבתי דוגמת "טריו" או APC-3 או ש"ע וציפוי פנים מלט צמנט, לא כולל ספחים למעט מחברים, מונחים בקרקע	מ'	-	24.00	-
1296	57	קווי מים, ביוב ותיעול	011	57.011.0138	צינורות פלדה קוטר 6", עובי דופן 3/16, עם עטיפה חיצונית פוליאיתילן שחול תלת שכבתי דוגמת "טריו" או APC-3 או ש"ע וציפוי פנים מלט צמנט, לא כולל ספחים למעט מחברים, מונחים בקרקע	מ'	-	135.00	-
1297	57	קווי מים, ביוב ותיעול	011	57.011.0140	צינורות פלדה קוטר 10", עובי דופן 3/16, עם עטיפה חיצונית פוליאיתילן שחול תלת שכבתי דוגמת "טריו" או APC-3 או ש"ע וציפוי פנים מלט צמנט, לא כולל ספחים למעט מחברים, מונחים בקרקע	מ'	-	20.00	-
1298	57	קווי מים, ביוב ותיעול	011	57.011.0141	צינורות פלדה קוטר 12", עובי דופן 3/16, עם עטיפה חיצונית פוליאיתילן שחול תלת שכבתי דוגמת "טריו" או APC-3 או ש"ע וציפוי פנים מלט צמנט, לא כולל ספחים למעט מחברים, מונחים בקרקע	מ'	-	610.00	-
1299	57	קווי מים, ביוב ותיעול	011	57.011.0900	תוספת לצינורות מים מפלדה עד קוטר 14" עבור עומק נוסף של 0.5 מ' - עד לעומק 2.25 מ'	מ'	-	610.00	-
1300	57	קווי מים, ביוב ותיעול	011	57.011.0930	תוספת לצינורות מים מפלדה עד קוטר 14" עבור עומק נוסף של 0.5 מ' - לכל עומק מעל 2.25 מ'	מ'	-	60.00	-
1301	57	קווי מים, ביוב ותיעול	011	57.011.3000	ספחים שונים כגון: קשתות, הסתעפויות, מעברים, מתאמים בין סוגי צינורות שונים וכד' לצינורות פלדה קוטר 3" עם ציפוי פנים מלט צמנט ועטיפה חיצונית פוליאיתילן שחול תלת שכבתי או בטון דחוס וחיבור קוטר 3"	יח'	-	10.00	-
1302	57	קווי מים, ביוב ותיעול	011	57.011.3010	ספחים שונים כגון: קשתות, הסתעפויות, מעברים, מתאמים בין סוגי צינורות שונים וכד' לצינורות פלדה קוטר 4" עם ציפוי פנים מלט צמנט ועטיפה חיצונית פוליאיתילן שחול תלת שכבתי או בטון דחוס וחיבור קוטר 4"	יח'	-	10.00	-
1303	57	קווי מים, ביוב ותיעול	011	57.011.3020	ספחים שונים כגון: קשתות, הסתעפויות, מעברים, מתאמים בין סוגי צינורות שונים וכד' לצינורות פלדה קוטר 6" עם ציפוי פנים מלט צמנט ועטיפה חיצונית פוליאיתילן שחול תלת שכבתי או בטון דחוס וחיבור קוטר 6"	יח'	-	30.00	-
1304	57	קווי מים, ביוב ותיעול	011	57.011.3030	ספחים שונים כגון: קשתות, הסתעפויות, מעברים, מתאמים בין סוגי צינורות שונים וכד' לצינורות פלדה קוטר 8" עם ציפוי פנים מלט צמנט ועטיפה חיצונית פוליאיתילן שחול תלת שכבתי או בטון דחוס וחיבור קוטר 8"	יח'	-	36.00	-
1305	57	קווי מים, ביוב ותיעול	014	57.014.0015	חיבור קו מים חדש מצינור פלדה קוטר 3" לקו קיים מצינור פלדה קוטר 4", לרבות עבודות חפירה לגילוי הקו הקיים, ניקוז הקו, חיבור לקו הקיים באמצעות ריתוך, מעבר קוטר/זקף/קשת/מופה לריתוך (מצמד), חיבור קו מים חדש מצינור פלדה קוטר 4" לקו קיים מצינור פלדה קוטר 4", לרבות עבודות חפירה לגילוי הקו הקיים, ניקוז הקו, חיבור לקו הקיים באמצעות ריתוך, מעבר קוטר/זקף/קשת/מופה לריתוך (מצמד),	יח'	-	1.00	-
1306	57	קווי מים, ביוב ותיעול	014	57.014.0020	חיבור קו מים חדש מצינור פלדה קוטר 4" לקו קיים מצינור פלדה קוטר 4", לרבות עבודות חפירה לגילוי הקו הקיים, ניקוז הקו, חיבור לקו הקיים באמצעות ריתוך, מעבר קוטר/זקף/קשת/מופה לריתוך (מצמד),	יח'	-	3.00	-
1307	57	קווי מים, ביוב ותיעול	014	57.014.0030	חיבור קו מים חדש מצינור פלדה קוטר 4" לקו קיים מצינור פלדה קוטר 6", לרבות עבודות חפירה לגילוי הקו הקיים, ניקוז הקו, חיבור לקו הקיים באמצעות ריתוך, מעבר קוטר/זקף/קשת/מופה לריתוך (מצמד),	יח'	-	2.00	-

מס' רץ	פרק	שם פרק	תת פרק	מספר סעיף בכתב הכמויות	תאור סעיף	יח'	מחיר יחידה שהוון ע"י המציע	כמות	סה"כ בהתאם להצעת המציע
1359	57	קווי מים, ביוב ותיעול	051	57.051.0033	צינורות ניקוז מבטון מזוין דרג 5 אטומים למים בעלי תו תקן ת"י 27 בקוטר 40 ס"מ בעומק 1.75 מ' עד 2.25 מ'.	מ'	-	106.00	-
1360	57	קווי מים, ביוב ותיעול	051	57.051.0132	צינורות ניקוז מבטון מזוין דרג 5 אטומים למים בעלי תו תקן ת"י 27 בקוטר 50 ס"מ בעומק 1.75 מ' עד 2.25 מ'.	מ'	-	20.00	-
1361	57	קווי מים, ביוב ותיעול	051	57.051.0201	צינורות ניקוז מבטון מזוין דרג 5 אטומים למים בעלי תו תקן ת"י 27 בקוטר 60 ס"מ בעומק מעל 1.75 מ' ועד 2.25 מ'.	מ'	-	75.00	-
1362	57	קווי מים, ביוב ותיעול	051	57.051.0273	צינורות ניקוז מבטון מזוין דרג 5 אטומים למים בעלי תו תקן ת"י 27 בקוטר 80 ס"מ בעומק מעל 2.25 מ' ועד 2.75 מ'.	מ'	-	200.00	-
1363	57	קווי מים, ביוב ותיעול	051	57.051.0274	צינורות ניקוז מבטון מזוין דרג 5 אטומים למים בעלי תו תקן ת"י 27 בקוטר 80 ס"מ בעומק מעל 2.75 מ' ועד 3.25 מ'.	מ'	-	450.00	-
1364	57	קווי מים, ביוב ותיעול	051	57.051.0604	צינורות ניקוז מבטון מזוין דרג 5 אטומים למים בעלי תו תקן ת"י 27 בקוטר 150 ס"מ בעומק מעל 2.75 מ' ועד 3.25 מ'.	מ'	-	180.00	-
1365	57	קווי מים, ביוב ותיעול	051	57.051.0605	צינורות ניקוז מבטון מזוין דרג 5 אטומים למים בעלי תו תקן ת"י 27 בקוטר 150 ס"מ בעומק מעל 3.25 מ' ועד 3.75 מ'.	מ'	-	154.00	-
1366	57	קווי מים, ביוב ותיעול	062	57.062.0030	תא בקרה מלבניות מחוליות טרומיות במידות, אך שוחות בקרה 100/100 בעומק מעל 1.75 מ' ועד 2.25 מ'.	יח'	-	6.00	-
1367	57	קווי מים, ביוב ותיעול	062	57.062.0172	תא בקרה מלבניות מחוליות טרומיות במידות, אך שוחות בקרה 140/100 בעומק מעל 1.75 מ' ועד 2.25 מ'.	יח'	-	4.00	-
1368	57	קווי מים, ביוב ותיעול	062	57.062.0174	תא בקרה מלבניות מחוליות טרומיות במידות, אך שוחות בקרה 140/100 בעומק מעל 2.25 מ' ועד 2.75 מ'.	יח'	-	4.00	-
1369	57	קווי מים, ביוב ותיעול	062	57.062.0175	תא בקרה מלבניות מחוליות טרומיות במידות, אך שוחות בקרה 140/100 בעומק מעל 2.75 מ' ועד 3.25 מ'.	יח'	-	11.00	-
1370	57	קווי מים, ביוב ותיעול	062	57.062.0230	תא בקרה מלבניות מחוליות טרומיות במידות, אך שוחות בקרה 120/140 בעומק מעל 2.25 מ' ועד 2.75 מ'.	יח'	-	3.00	-
1371	57	קווי מים, ביוב ותיעול	062	57.062.0414	תא בקרה מלבניות מחוליות טרומיות במידות, אך שוחות בקרה 140,150/210 בעומק מעל 3.75 מ' ועד 4.25 מ'.	יח'	-	9.00	-
1372	57	קווי מים, ביוב ותיעול	062	57.062.0420	תוספת לשוחות בקרה במידות 140,150/210 ס"מ עבור משטח ביניים\משטח מנוחה, מעקה מפלג"מ יימדד בניפרד (לפי סעיפים 57.04.05550-0560)	קומפ	-	8.00	-
1373	57	קווי מים, ביוב ותיעול	062	57.062.0444	תא בקרה מלבניות מחוליות טרומיות במידות, אך שוחות בקרה 210/210 בעומק מעל 3.75 מ' ועד 4.25 מ'.	יח'	-	1.00	-
1374	57	קווי מים, ביוב ותיעול	062	57.062.3000	פירוק שוחות בקרה מרובעים במידות 100/80 ס"מ בעומק עד 1.75 מ' לרבות מילוי בור בחול או במצע מהודק	יח'	-	12.00	-
1375	57	קווי מים, ביוב ותיעול	062	57.062.3010	פירוק שוחות בקרה מרובעים במידות 100/120-140 ס"מ בעומק עד 1.75 מ' לרבות מילוי בור בחול או במצע מהודק	יח'	-	25.00	-
1376	57	קווי מים, ביוב ותיעול	064	57.064.0030	ניקוי ושטיפה של תא בקרה לניקוז במידות פנים של 1.20/1.40 מ' ובעומק עד 2.75 מ' ועד 5.75 מ'.	יח'	-	8.00	-
1377	57	קווי מים, ביוב ותיעול	065	57.065.0010	חיבור קו ניקוז מבטון/פלדה בקוטר 40 ס"מ לתא/שוחות-ביקורת קיים לקולטן	קומפ	-	10.00	-
1378	57	קווי מים, ביוב ותיעול	065	57.065.0030	חיבור קו ניקוז קוטר 60 ס"מ לתא ניקוז קיים	קומפ	-	4.00	-
1379	57	קווי מים, ביוב ותיעול	065	57.065.0040	חיבור קו ניקוז קוטר 80 ס"מ לתא ניקוז קיים	קומפ	-	4.00	-
1380	57	קווי מים, ביוב ותיעול	110	57.110.0007	צוות עבודה לקידוחים אופקים, לרבות מכונת HDD (בתפוקה עד 20 טון משיכה וזחיפה) לקידוח קוטר עד 24" באורך עד 100 מ', משאית בנטוניט, 3 פועלים וראש צוות	י"ע	-	1.00	-
1381	57	קווי מים, ביוב ותיעול	110	57.110.0009	צוות עבודה לקידוחים אופקים, לרבות מכונת HDD (בתפוקה מעל 20 טון ועד 40 טון משיכה וזחיפה) לקידוח קוטר מעל 24" ועד 36" באורך עד 200 מ', משאית בנטוניט, 3 פועלים וראש צוות	י"ע	-	1.00	-
1382	57	קווי מים, ביוב ותיעול	110	57.110.0110	חפירת 2 בורות לקידוח אופקי והתארגנות בשני צידי המעבר לרבות גישושים בכל סוגי הקרקע (פרט לסלע מוצק), עבור צינורות קוטר 36"-8" ומילוי חוזר בחומר מקומי. מילוי מובא יימדד בנפרד. עומק הבור תוספת לקידוח אופקי עבור השחלת צנרת מפלדה או פוליאיתילן (הנמדד בנפרד) קוטר עד 10" בשחול הקידוח, לרבות טבעות שומרות מרחק וסתימת הקצוות	קומפ	-	1.00	-
1383	57	קווי מים, ביוב ותיעול	111	57.111.1000	תוספת לקידוח אופקי עבור השחלת צנרת מפלדה או פוליאיתילן (הנמדד בנפרד) קוטר עד 10" בשחול הקידוח, לרבות טבעות שומרות מרחק וסתימת הקצוות	מ'	-	120.00	-
1384	57	קווי מים, ביוב ותיעול	111	57.111.1010	תוספת לקידוח אופקי עבור השחלת צנרת מפלדה או פוליאיתילן (הנמדד בנפרד) קוטר 18"-12" בשחול הקידוח, לרבות טבעות שומרות מרחק וסתימת הקצוות	מ'	-	120.00	-
1385	57	קווי מים, ביוב ותיעול	111	57.111.1120	הפחתת עלויות חפירה ועטיפת חול מסעיפי צינורות של קו מים או ביוב בקטרים 12"-4" (300-110 מ"מ) כאשר קטע הקו מושחל בחציית כבישים ואינו מונח בקרקע, לצנרת בעומק מעל 2.25 מ' ועד 2.75 מ'.	מ'	-	20.00	-
1386	57	קווי מים, ביוב ותיעול	112	57.112.0008	חפירת 2 בורות לקידוח אופקי גמיש עם צינורות פוליאיתילן ע"י מכונת HDD והתארגנות בשני צידי המעבר במידות 2.5 מ' / 2.5 מ', לרבות גישושים בכל סוגי הקרקע (פרט לסלע מוצק) ומילוי חוזר בחומר קידוח אופקי גמיש עם צינורות פוליאיתילן, בקרקע (פרט לסלע מוצק) קוטר הצינור 18" (450 מ"מ), בעומק כלשהו, לרבות פיני עודפי קידוח וכד', לביצוע מושלם של הקידוח, באורך עד 120 מ'.	מ'	-	180.00	-
1387	57	קווי מים, ביוב ותיעול	112	57.112.0080	קידוח אופקי גמיש עם צינורות פוליאיתילן, בקרקע (פרט לסלע מוצק) קוטר הצינור 20" (500 מ"מ), בעומק כלשהו, לרבות פיני עודפי קידוח וכד', לביצוע מושלם של הקידוח, באורך עד 120 מ'.	מ'	-	240.00	-
1388	57	קווי מים, ביוב ותיעול	112	57.112.0090	קידוח אופקי גמיש עם צינורות פוליאיתילן, בקרקע (פרט לסלע מוצק) קוטר הצינור 20" (500 מ"מ), בעומק כלשהו, לרבות פיני עודפי קידוח וכד', לביצוע מושלם של הקידוח, באורך עד 120 מ'.	מ'	-	240.00	-
1389	57	קווי מים, ביוב ותיעול	112	57.112.0110	קידוח אופקי גמיש עם צינורות פוליאיתילן, בקרקע (פרט לסלע מוצק) קוטר הצינור 24" (630 מ"מ), בעומק כלשהו, לרבות פיני עודפי קידוח וכד', לביצוע מושלם של הקידוח, באורך עד 120 מ'.	מ'	-	180.00	-
1390	57	קווי מים, ביוב ותיעול	112	57.112.0130	קידוח אופקי גמיש עם צינורות פוליאיתילן, בקרקע (פרט לסלע מוצק) קוטר הצינור 28" (710 מ"מ), בעומק כלשהו, לרבות פיני עודפי קידוח וכד', לביצוע מושלם של הקידוח, באורך עד 120 מ'.	מ'	-	240.00	-
1391	57	קווי מים, ביוב ותיעול	112	57.112.0660	ריתוך צנרת פוליאיתילן עד קוטר 160 מ"מ לרבות מחפרון (הספק יומי כ-9 ריתוכים)	י"ע	-	15.00	-
1392	57	קווי מים, ביוב ותיעול	112	57.112.0710	אספקה (בלבד) של צינורות פוליאיתילן מסוג H.D.P.E כדוגמת PE-100 (דרג 10) לביצוע קידוח גמיש, קוטר 110 מ"מ	מ'	-	3,000.00	-
1393	57	קווי מים, ביוב ותיעול	112	57.112.0720	אספקה (בלבד) של צינורות פוליאיתילן מסוג H.D.P.E כדוגמת PE-100 (דרג 10) לביצוע קידוח גמיש, קוטר 160 מ"מ	מ'	-	7,000.00	-
1394	57	קווי מים, ביוב ותיעול	112	57.112.0730	אספקה (בלבד) של צינורות פוליאיתילן מסוג H.D.P.E כדוגמת PE-100 (דרג 10) לביצוע קידוח גמיש, קוטר 225 מ"מ	מ'	-	5,500.00	-
1395	57	קווי מים, ביוב ותיעול	118	57.118.0210	אספקה (בלבד) של צינורות פלדה שחורים ללא ציפוי פנימי וללא עטיפה חיצונית, עובי דופן 5/16", קוטר 20"	מ'	-	20.00	-
1396	57	קווי מים, ביוב ותיעול	202	57.202.0010	עטיפת בטון מזוין ב-20 לצינורות מכל סוג, בעובי 10 ס"מ סביב הצינורות, לרבות ברזל הזיון (במשקל 60 ק"ג/מ"ק), לצינורות קוטר 110 מ"מ (4")	מ'	-	100.00	-
1397	57	קווי מים, ביוב ותיעול	202	57.202.0020	עטיפת בטון מזוין ב-20 לצינורות מכל סוג, בעובי 10 ס"מ סביב הצינורות, לרבות ברזל הזיון (במשקל 60 ק"ג/מ"ק), לצינורות קוטר 160 מ"מ (6")	מ'	-	100.00	-
1398	57	קווי מים, ביוב ותיעול	202	57.202.0030	עטיפת בטון מזוין ב-20 לצינורות מכל סוג, בעובי 10 ס"מ סביב הצינורות, לרבות ברזל הזיון (במשקל 60 ק"ג/מ"ק), לצינורות קוטר 200-225 מ"מ (8")	מ'	-	100.00	-
1399	57	קווי מים, ביוב ותיעול	202	57.202.0092	עטיפת בטון מזוין ב-20 לצינורות מכל סוג, בעובי 15 ס"מ סביב הצינורות, לרבות ברזל הזיון (במשקל 60 ק"ג/מ"ק), לצינורות קוטר 250-280 מ"מ (10")	מ'	-	41.00	-
1400	57	קווי מים, ביוב ותיעול	202	57.202.0100	עטיפת בטון מזוין ב-20 לצינורות מכל סוג, בעובי 15 ס"מ סביב הצינורות, לרבות ברזל הזיון (במשקל 60 ק"ג/מ"ק), לצינורות קוטר 450 מ"מ (18")	מ'	-	23.00	-
1401	57	קווי מים, ביוב ותיעול	206	57.206.0010	מילוי תעלות בחול דיננות בשכבות בהידוק ובהרטבה מעל ריפוד וכיסוי הצינור ועד לתחתית מבנה הכביש	מ"ק	-	100.00	-
1402	57	קווי מים, ביוב ותיעול	206	57.206.0030	מילוי תעלות או בורות בתערובת CLSM (פיוליט בחוזק נמוך מבוקר) בשפיכה חופשית ללא טפסנות	מ"ק	-	1,070.00	-
1403	57	קווי מים, ביוב ותיעול	206	57.206.0032	מילוי תעלות או בורות בתערובת CLSM (פיוליט בחוזק נמוך מבוקר) בשפיכה חופשית ללא טפסנות (המחיר לכמות מעל 20 מ"ק)	מ"ק	-	1,360.00	-
1404	57	קווי מים, ביוב ותיעול	206	57.206.0034	תוספת למילוי תעלות או בורות בתערובת CLSM עבור חוזק 3-8 מגפ"ס	מ"ק	-	600.00	-
1405	57	קווי מים, ביוב ותיעול	206	57.206.0037	תוספת למילוי תעלות או בורות בתערובת CLSM עבור תוספת חומר להתקשות מהירה (עד 4 שעות) בשפיכה חופשית ללא טפסנות	מ"ק	-	1,360.00	-
1406	57	קווי מים, ביוב ותיעול	206	57.206.0350	סרט סימון צבעוני ניתן לאיתור מפוליאיתילן נטול שופרת ולא ממוחזר מסוג "WANELY 050" או ש"ע ברוחב 15 ס"מ ובעובי 0.12 מ"מ ובו שזורים שני חוטי נירוסטה	מ'	-	834.00	-
1407	57	קווי מים, ביוב ותיעול	208	57.208.0010	מעבר צינור מים/ביוב קוטר עד 110 מ"מ (4") בקיר בטון/אבן והחזרתו למצב שלפני הקידוח (לרבות שחזור המבנה)	יח'	-	1.00	-
1408	57	קווי מים, ביוב ותיעול	208	57.208.0030	מעבר צינור מים/ביוב קוטר 200-225 מ"מ (8") בקיר בטון/אבן והחזרתו למצב שלפני הקידוח (לרבות שחזור המבנה)	יח'	-	1.00	-
1409	60	מחירי שעות עבודה ושכירת ציוד	010	60.010.0010	פועל מקצועי בכל המקצועות.	ש"ע	-	50.00	-

מס' רץ	פרק	שם פרק	תת פרק	מספר סעיף בכתב הכמויות	תאור סעיף	יח'	מחיר יחידה שהוון ע"י המציע	כמות	סה"כ בהתאם להצעת המציע
1410	60	מחירי שעות עבודה ושכירת ציוד	010	60.010.0020	פועל פשוט בכל המקצועות.	ש"ע	-	50.00	-
1411	60	מחירי שעות עבודה ושכירת ציוד	020	60.020.0140	עובדות צוות מזידה	י"ע	-	5.00	-
1412	60	מחירי שעות עבודה ושכירת ציוד	030	60.030.0130	מחפר הידראולי זחלי עם פטיש שבייה,כף וכף רשת. דגם קטרפילר 315 או מקביל.	ש"ע	-	20.00	-
1413	60	מחירי שעות עבודה ושכירת ציוד	030	60.030.0180	מיני מחפרון אופני עם כף, פטיש שבייה ומקדח קרקע דגם בובקט או מקביל.	ש"ע	-	20.00	-
1414	60	מחירי שעות עבודה ושכירת ציוד	030	60.030.0220	מחפרון אופני עם פטיש שבייה וכף דגם J.C.B 3C או מקביל.	י"ע	-	5.00	-
1415	60	מחירי שעות עבודה ושכירת ציוד	030	60.030.0600	משאית הובלה עם מנוף 12 טון.	י"ע	-	5.00	-
1416	60	מחירי שעות עבודה ושכירת ציוד	030	60.030.0800	משאית מנוף בעלת כושר הרמה עד 150 טון מ'	י"ע	-	3.00	-
1417	60	מחירי שעות עבודה ושכירת ציוד	030	60.030.1310	ביובית 20 קוב (מינימום 3 ש"ע)	ש"ע	-	120.00	-
1418	64	בטיחות בעבודה	080	64.080.0010	מערכת תמיכה קלה לעבודות דיפון תעלות כדוגמת "SBH" מסוג "BOXES SHORING" תוצרת גרמניה משוק ע"י חב' "אבי קטן תשתיות בע"מ" או ש"ע, בעומק עד 2.5 מ' ברוחב מ-1 מ' עד 1.5 מ' ובאורך	קומפ	-	30.00	-
1419	64	בטיחות בעבודה	080	64.080.0020	מערכת תמיכה קלה לעבודות דיפון תעלות כדוגמת "SBH" מסוג "BOXES SHORING" תוצרת גרמניה משוק ע"י חב' "אבי קטן תשתיות בע"מ" או ש"ע, בעומק עד 3.5 מ' ברוחב מ-1 מ' עד 2.5 מ' ובאורך	קומפ	-	35.00	-
1420	64	בטיחות בעבודה	080	64.080.0030	מערכת תמיכה כבדה לעבודות דיפון תעלות כדוגמת "SHB" מסוג "SLIDER SYSTEM" תוצרת גרמניה משוק ע"י חב' "אבי קטן תשתיות בע"מ" או ש"ע, בעומק עד 5.5 מ' ברוחב מ-1.5 מ' עד 3.78 מ'	קומפ	-	2.00	-
1421	64	בטיחות בעבודה	080	64.080.0050	מערכת תמיכה כבדה לעבודות דיפון תעלות כדוגמת "LTW" מסוג "SLIDER SYSTEM" תוצרת גרמניה משוק ע"י חב' "אבי קטן תשתיות בע"מ" או ש"ע, בעומק עד 5.5 מ' ברוחב מ-1.5 מ' עד 2.85 מ'	קומפ	-	1.00	-
1422	64	בטיחות בעבודה	080	64.080.0400	תוספת למערכת תמיכה עבור הרכבה ופירוק, תוספת הינה 20% למחיר מערכת תמיכה	קומפ	-	1,416,000.00	-
1423	64	בטיחות בעבודה	080	64.080.0420	הובלת מערכות דיפון במשאית מנוף עם משטח מ' 6 אורך, כושר הרמה עד 15 טון, למרחק עד 50 ק"מ לכיוון אחד	קומפ	-	81.00	-
1424	90	תשלום פאושלי בגין הסדרי תנועה זמניים	035	90.035.0002	תשלום פאושלי בגין הסדרי תנועה זמניים G4-9.2	הקצב	-	1.00	-
1425	91	עבודות מיוחדות שתאורן לא מופיע בדקל	001	91.001.0001	קו מים זמני מותקן גלי כולל חיבור למערכת מדידה קיימות, חיבור למקור מים, ופירוק בגמר העבודה לדבות הטמנת הקווים או מעברים עליים (קוטר הקו לפי הנחיית המנהל האזורי מתאגדי מי אביבים).	מ'	-	100.00	-
1426	91	עבודות מיוחדות שתאורן לא מופיע בדקל	001	91.001.0002	השחלה בלבד של כבלי חשמל מ.ג. בחתכים שונים בצנרת אשר נמדדת בנפרד עבור כבלים המסופקים על ידי חברת החשמל ובליווי ופיקוח של חברת החשמל, כולל הובלה ממחסני חח"י לאתר	מ'	-	12,000.00	-
1427	91	עבודות מיוחדות שתאורן לא מופיע בדקל	001	91.001.0003	השחלה בלבד של כבלי חשמל מ.ג. בחתכים שונים בצנרת אשר נמדדת בנפרד עבור כבלים המסופקים על ידי חברת החשמל ובליווי ופיקוח של חברת החשמל - 3 גידים בדידים ימדוד כבל קומפלט, כולל	מ'	-	6,000.00	-
1428	91	עבודות מיוחדות שתאורן לא מופיע בדקל	001	91.001.0004	פירוק עמוד תאורה קיים בגובה עד 10 מ' ופניו למחסני העירייה בהתאם להנחיות המפקח (לא קיים במחירון)	יח'	-	100.00	-
1429	91	עבודות מיוחדות שתאורן לא מופיע בדקל	001	91.001.0005	תוספת מחיר עבור יחידת בקר DALI-PLC דגם EN-SDM-DIG-IP להתקנה במגש בעמוד ו/או בפנס (לא קיים במחירון)	יח'	-	60.00	-
1430	91	עבודות מיוחדות שתאורן לא מופיע בדקל	001	91.001.0006	יסוד בטון מזוין ב-30 משותף למרכיזה למאור ולארון מונים בחיבור עד 3X100A כולל חפירה ו/או חציבה, ברזלי זיון מרותכים בהארקת יסוד, כולל פס מגולוון מפלדה 50*4 מ"מ מחובר בריתוך לבורגי היסוד,	קומפ	-	12.00	-
1431	91	עבודות מיוחדות שתאורן לא מופיע בדקל	001	91.001.0007	מרכיזה למאור חיבור עד 3X100A עשויה ארונות מתכת אטומי, כולל לוח החשמל בניו, וכל הציוד והאביזרים הנדרשים מותקן בארונות הנ"ל, בהתאם לתוכניות, כולל ביצועאיון עומסים לשלוש הפאזות.	קומפ	-	1.00	-
1432	91	עבודות מיוחדות שתאורן לא מופיע בדקל	001	91.001.0008	חיבור הנה חשה לבסיס של עמוד תאורה קיים כולל חפירה מסביב ליסוד, חציבה/חזירה ליסוד של העמוד והחדרת כבל התחבורת להזנה במגש כולל החלפת מהדקים וחיבור מוליך הארקה בקרקע, וסגירת	יח'	-	50.00	-
1433	91	עבודות מיוחדות שתאורן לא מופיע בדקל	001	91.001.0009	הגנה לצינורות וכבלים קיימים/מתוכננים באמצעות שני חצאי צינור פלדה מגולוון בקוטר 14" (לא כלול במחירון)	מ'	-	200.00	-
1434	91	עבודות מיוחדות שתאורן לא מופיע בדקל	001	91.001.0010	חבק לעמודים ת"א דגם 2 במידות 40/40/6 בקוטר פנימי 8"/6"/4" בגוון כלשהו, תוצרת "אקראשטיון" או ש"ע או ש"ע על בסיס מלט לבן (1 קומפלט = 4 יחידות)	קומפ	-	20.00	-
1435	91	עבודות מיוחדות שתאורן לא מופיע בדקל	001	91.001.0011	אספקה והתקנה של סמוכות עגולות לתמיכה בעץ בקוטר 60 מ"מ ובגובה 3.5 מ'. העבודה כוללת קשירת העץ עם רצועות לסמוכות עם רצועות פ"א. (יחידה = שלוש סמוכות + קשירה)	יח'	-	100.00	-
1436	91	עבודות מיוחדות שתאורן לא מופיע בדקל	001	91.001.0012	צינור שרשרתי לאיוורור בתעלות השתילה בין העצים. אספקה והנחת הצינור שרשרתי בקוטר 80 מ"מ, מנקז עטוף בלבד גיאומטרי לא ארוג לאיוורור (9 מ' בין שני עצים + 4 מ' קשת עליה לבור הנטיעה) מערכת אוורור לבורות השתילה מסוג AirMax או ש"ע. עם שני זקופים ומכסים.	מ'	-	1,100.00	-
1437	91	עבודות מיוחדות שתאורן לא מופיע בדקל	001	91.001.0013		יח'	-	65.00	-
1438	91	עבודות מיוחדות שתאורן לא מופיע בדקל	001	91.001.0014	שימור עצים במהלך העבודות כולל התקנת גדר לצורך הגנה,שלט וכל הנחיות הארגונים.	יח'	-	132.00	-
1439	91	עבודות מיוחדות שתאורן לא מופיע בדקל	001	91.001.0016	אשפתון מפח מנוקב צבוע ומגולוון, כולל התקנה ביסוס וכל העבודות הדרושות לצורך להתקנתו באתר, ע"פ פרטי סטנדרט עיריית תל אביב	יח'	-	6.00	-
1440	91	עבודות מיוחדות שתאורן לא מופיע בדקל	001	91.001.0019	פירוק זחיר של מתקן מיחזור קיים לשימוש חוזר, כולל פינוי ואיסונו לפי הוראת המפקח	קומפ	-	2.00	-
1441	91	עבודות מיוחדות שתאורן לא מופיע בדקל	001	91.001.0020	פירוק אבני תעלה ופינוי. הערה - סעיף זה כולל גם פירוק היסוד ועבודות עפר.	מ'	-	900.00	-
1442	91	עבודות מיוחדות שתאורן לא מופיע בדקל	001	91.001.0021	חרישה ותיחוח פני מצעים קיימים לעומק עד 10 ס"מ, ישר פילוס והידוק מבוקר. המחיר כולל פינוי עודפי חפירה ושימוש חוזר במילוי. הערה - זרדת ההידוק 100%. לאחר פירוק, ריצוף וסילוק החול.	מ"ר	-	100.00	-
1443	91	עבודות מיוחדות שתאורן לא מופיע בדקל	001	91.001.0022	פירוק משטח בטון מזוין בעובי משתנה כולל סילוק הפסולת מהשטח. הערה - לרבות עבודות עפר.	מ"ר	-	150.00	-
1444	91	עבודות מיוחדות שתאורן לא מופיע בדקל	001	91.001.0023	תוספת לסעיף 57.206.0010 עבור חול דינמות בתוספת צמנט ביחס של 8% לפחות כמפורט במפרט המיוחד, ובניכוי מילוי חוזר מחומר מקומי החפור	מ"ק	-	100.00	-
1445	91	עבודות מיוחדות שתאורן לא מופיע בדקל	001	91.001.0025	עמוד מחסום מצינור בקוטר 6" חלול מברזל סגור בחלקו העליון ע"י כיפת ברזל, על פי פרט עיריית ת"א. כולל חבק ת"א, יסוד + ברזל עגון, מצע מהודק והידוק שתי	יח'	-	36.00	-
1446	91	עבודות מיוחדות שתאורן לא מופיע בדקל	001	91.001.0026	תוספת עבור הגדלת עובי דופן של צינור פלדה בקוטר 10" מ-16" ל-1/4".	מ'	-	20.00	-
1447	91	עבודות מיוחדות שתאורן לא מופיע בדקל	001	91.001.0027	תוספת עבור הגדלת עובי דופן של צינור פלדה בקוטר 12" מ-16" ל-1/4".	מ'	-	610.00	-
1448	91	עבודות מיוחדות שתאורן לא מופיע בדקל	003	91.003.0001	תוספת לסעיף 51.040.0114 עבור שכבת אספלט נושאת עליונה SMA אבן בזלתית 0/5, ביטומן PG-10-70 בעובי 5 ס"מ לרבות פיזור והידוקהערה: תערובת האספלט ועוביה - בהתאם להנחיות מחלקת שיקום שטח מדישה קיימת, כולל ייסור קרקע, הכשרת שטח למדישה, הנחת דשא במרבדים מזן כדוגמת הקיים ושיקום מערכת ההשקיה, כולל התקנת ראשי מערכת על פי הנחיות מנהלת פארק הירקון	מ"ר	-	11,500.00	-
1449	91	עבודות מיוחדות שתאורן לא מופיע בדקל	004	91.004.0011	מובל מלבי במידות 2.75X1.25, אורך קטע 12 מ'	מ"ר	-	3,000.00	-
1450	91	עבודות מיוחדות שתאורן לא מופיע בדקל	004	91.004.0012		מ"ק	-	30.00	-
1451	91	עבודות מיוחדות שתאורן לא מופיע בדקל	004	91.004.0014	תוספת חוליה בגובה 50 ס"מ להעמקת תא בקרה עגול בקוטר 80 ס"מ לרבות חפירה, התקנה וכל הדרוש בשלמות	יח'	-	5.00	-
1452	91	עבודות מיוחדות שתאורן לא מופיע בדקל	004	91.004.0015	תוספת חוליה בגובה 50 ס"מ להעמקת תא בקרה עגול בקוטר 100 ס"מ לרבות חפירה, התקנה וכל הדרוש בשלמות	יח'	-	5.00	-
1453	91	עבודות מיוחדות שתאורן לא מופיע בדקל	004	91.004.0016	תוספת מחיר לעמוד תאורה הנ"ל עבור פתח מגש ציוד נוסף עבור מצלמה, כולל מחיצת הפרדה פנימית וצינור פלדה מגולוון בקוטר 1" מחוזק בחלל העמוד מהפתח הנוסף ועד ליציאה במפלס התקנת המצלמה	יח'	-	10.00	-
1454	91	עבודות מיוחדות שתאורן לא מופיע בדקל	004	91.004.0017	הכנה לבית תקע לעמוד אבן גבירול	יח'	-	60.00	-
1455	91	עבודות מיוחדות שתאורן לא מופיע בדקל	004	91.004.0018	חפירה ו/או חציבה של תעלות לכבלים ברוחב 200-150 ס"מ ועומק עד 200 ס"מ, לרבות מצע וכיסוי חול, סרטי סימון, כיסי והידוק סופי	מ'	-	450.00	-
1456	91	עבודות מיוחדות שתאורן לא מופיע בדקל	004	91.004.0019	חפירה ו/או חציבה של תעלות לכבלים ברוחב 149-100 ס"מ ועומק עד 200 ס"מ, לרבות מצע וכיסוי חול, סרטי סימון, כיסי והידוק סופי	מ'	-	600.00	-
1457	91	עבודות מיוחדות שתאורן לא מופיע בדקל	004	91.004.0020	התקנת ארונות רשת ו/או ארונות מונים של חברת החשמל מכל סוג שהוא	קומפ	-	7.00	-
1458	91	עבודות מיוחדות שתאורן לא מופיע בדקל	004	91.004.0021	בדיקה פוטומטרית של מתקן התאורה הזמנית והתאורה הקבועה על ידי נומחה כולל ביצוע מדידות וכיוון פנסי התאורה בהתאם להנחיות.	קומפ	-	2.00	-
1459	91	עבודות מיוחדות שתאורן לא מופיע בדקל	004	91.004.0022	פריצת קיר של גוב סלקום/הוט/אורנג' קיים מכל סוג שהוא לצורך הצמדת גוב סלקום זהה מאותו סוג לפי מפרט של חברת התשתית.	קומפ	-	5.00	-
1460	91	עבודות מיוחדות שתאורן לא מופיע בדקל	004	91.004.0023	בדיקת המתקן החשמלי לתאורה זמנית על ידי מהנדס חשמל בודק מוסמך לרבות מסירת תעודת רישום ובדיקה של המתקן עם תוצאות הבדיקה ואישור לחיבור המתקן למתח	קומפ	-	4.00	-

מס' רץ	פרק	שם פרק	תת פרק	מספר סעיף בכתב הכמויות	תאור סעיף	יח'	מחיר יחידה שהוזן ע"י המציע	כמות	סה"כ בהתאם להצעת המציע
1461	91	עבודות מיוחדות שתאורן לא מופיע בדקל	004	91.004.0024	התחברות מתקן התאורה הזמנית למרכזית תאורה, או לגנרטור, או לעמוד תאורה של מתקן קיים או לכל מקור הנה אחר על פי התכנון והנחיות מנה"פ.	יח'	-	2.00	-
1462	91	עבודות מיוחדות שתאורן לא מופיע בדקל	004	91.004.0025	תוספת של צגרת שרשרית דו שכבתית בבסיס בטון - הנמדד בנפרד. ביצוע ותכולה בהתאם לפרט. הכל קומפלט.	יח'	-	50.00	-
1463	91	עבודות מיוחדות שתאורן לא מופיע בדקל	004	91.004.0026	ביצוע של חיבור לבית/בניין עבור חברת החשמל כולל כל העבודות והחומרים הנדרשים מגבול המגרש ועד לריכוז המונים הקיים במבנה. המחיר יכלול את כל התיאומים הנדרשים מול הדיירים ומול חברת תא בקרה עגול בקוטר 100 ס"מ ובעומק 150 ס"מ לרבות חפירה, התקנה, תקרה, מכסה יקת מתאים ל-40 טון, סולם ירידת אדם, שילוט, הכנת פתחים, איטום וחצץ בתחתית (לא קיים במחירון)	קומפ'	-	10.00	-
1464	91	עבודות מיוחדות שתאורן לא מופיע בדקל	004	91.004.0028	צינור שחור מפוליאטילן (H.D.P.E) דרג קוטר 110 מ"מ עובי דופן 8.1 מ"מ	יח'	-	45.00	-
1465	91	עבודות מיוחדות שתאורן לא מופיע בדקל	004	91.004.0029	צינור שחור פוליאטילן (H.D.P.E) דרג קוטר 160 מ"מ עובי דופן 11.8 מ"מ	מ'	-	3,000.00	-
1466	91	עבודות מיוחדות שתאורן לא מופיע בדקל	004	91.004.0030	צינור שחור פוליאטילן (H.D.P.E) דרג קוטר 200 מ"מ עובי דופן 14.7 מ"מ	מ'	-	6,500.00	-
1467	91	עבודות מיוחדות שתאורן לא מופיע בדקל	004	91.004.0031	צינור שחור פוליאטילן (H.D.P.E) דרג קוטר 200 מ"מ עובי דופן 14.7 מ"מ	מ'	-	3,500.00	-
1468	91	עבודות מיוחדות שתאורן לא מופיע בדקל	004	91.004.0035	חפירת בורות שתילה של עצים שלאורך תעלות גידול	מ"ק	-	380.00	-
1469	91	עבודות מיוחדות שתאורן לא מופיע בדקל	004	91.004.0036	שכבת פילטר חצץ שטוף בגודל 32-63 מ"מ, בתעלות גידול, השכבה בעובי 25 ס"מ - פרט LD - 17	מ"ק	-	100.00	-
1470	91	עבודות מיוחדות שתאורן לא מופיע בדקל	004	91.004.0037	פירוק מתקן אופניים ו/או אופנועים	יח'	-	30.00	-
1471	91	עבודות מיוחדות שתאורן לא מופיע בדקל	004	91.004.0038	סמוכות תמיכה לעץ חדש, מעץ אקליפטוס בגובה של 3 מ' ובקוטר 60 מ"מ מחודדים בקצוות ונועצים בעומק של 70 ס"מ בקרקע כולל קשירת העץ ברצועות פ"א מתאימות	יח'	-	24.00	-
1472	91	עבודות מיוחדות שתאורן לא מופיע בדקל	004	91.004.0039	סיגננט טרומי מסוג "חבק ת"א דגם 1" עבור גמר ריצוף סביב אלמנטים ועמודים שונים, במידות 20/20/6 ס"מ המורכב מ-4 אבנים, בגמר "אקרסטון" מסותת ובגון גרניט אפור בהיר כדוגמת הריצוף פירוק צינור ניקוז מבטון או פי.וי.סי בקוטר עד 80 ס"מ ובעומק כלשהו.	יח'	-	40.00	-
1473	91	עבודות מיוחדות שתאורן לא מופיע בדקל	004	91.004.0040	פירוק צינור ניקוז מבטון או פי.וי.סי בקוטר עד 80 ס"מ ובעומק כלשהו.	מטר	-	800.00	-
1474	91	עבודות מיוחדות שתאורן לא מופיע בדקל	004	91.004.0041	בקר תאורה תוצרת פי.סי.אס. בקרה בע"מ לפי סטנדרט עיריית תל אביב, להתקנה במרכזיה כולל כל אביזריה עדר והמרכיבים להתקנה ופעולה מושלמת (לא קיים במחירון)	קומפ'	-	1.00	-
1475	91	עבודות מיוחדות שתאורן לא מופיע בדקל	004	91.004.0042	איטום תפרי התפשטות אבניים ברוחב 20 מ"מ, ע"י חומר איטום אלסטומרי על בסיס פוליאוריתן מסוג "וולק 921" או "SAPIR THANE 230" או ש"ע או פוליסולפיד חד או דו רכיבי מסוג "פולטר 99H" או איטום תפרי התפשטות בג המובל ברוחב 20 מ"מ, ע"י חומר איטום אלסטומרי על בסיס פוליאוריתן מסוג "וולק 921" או "SIKA HYFLEX 250" או ש"ע או פוליסולפיד חד או דו רכיבי מסוג "פולטר 99H"	מ"א	-	30.00	-
1476	91	עבודות מיוחדות שתאורן לא מופיע בדקל	004	91.004.0043	איטום תפרי התפשטות בג המובל ברוחב 20 מ"מ, ע"י חומר איטום אלסטומרי על בסיס פוליאוריתן מסוג "וולק 921" או "SIKA HYFLEX 250" או ש"ע או פוליסולפיד חד או דו רכיבי מסוג "פולטר 99H"	מ"א	-	20.00	-
1477	91	עבודות מיוחדות שתאורן לא מופיע בדקל	004	91.004.0044	ידיעה ביטומית מנשרת מסוג "פולטר 4R" או ש"ע בעובי 4 מ"מ וברוחב 50 ס"מ לרבות פרימר ביטומני "GS474" או ש"ע	מ"א	-	35.00	-
1478	91	עבודות מיוחדות שתאורן לא מופיע בדקל	004	91.004.0045	איטום קירות בציפוי מסוג "נאפופלקס פרופיטק 1" או ש"ע, כדוגמת "א.צ.צ.טכנולוגיות מתקדמות לבניה" (בכמות של 3.5 ק"ג/מ"ר) לקבלת ציפוי יבש בעובי 2.5 מ"מ והגנה ע"י יריעת H.D.P.E בעובי של 1 מ"מ	מ"ר	-	65.00	-
1479	91	עבודות מיוחדות שתאורן לא מופיע בדקל	004	91.004.0046	איטום קירות במריחות חמות: פרימר ביטומני בכמות 300 גר/מ"ר, 2 שכבות ביטומן מנושב 40/50 במריחות חמות (בכמות כוללת 3.5-4 ק"ג/מ"ר) לקבלת ציפוי יבש בעובי של 2.5 מ"מ, לרבות רשת איטום גג במריחות חמות של ביטומן אלסטומרי מושבח בפולטר SBS מסוג "אלסטוגום 795" או "פוליגום" או ש"ע ב-2 שכבות (בכמות כוללת 2 ק"ג/מ"ר) לקבלת ציפוי יבש בעובי של 2 מ"מ, לרבות איטום גגות שטוחים במערכת חד שכבתית של יריעות ביטומניות פלסטומריות, דרגה R עם ציפוי אגרט לבן מושבחות בפולטר SBS, בעובי 4 מ"מ, מסוג "פולפלסט 4R" או "ביטומפלסט 4R" או "ספירפלסט הגנת האיטום בשכבת בטון ב-20 בעובי 5 ס"מ לרבות בד גיאטכני במשקל 200 גר/מ"ר	מ"ר	-	65.00	-
1480	91	עבודות מיוחדות שתאורן לא מופיע בדקל	004	91.004.0047	איטום תפרי התפשטות ברוחב 20 מ"מ, ע"י חומר איטום אלסטומרי על בסיס פוליאוריתן מסוג "וולק 921" או "SIKA HYFLEX 250" או ש"ע או פוליסולפיד חד או דו רכיבי מסוג "פולטר 99H" או ש"ע, ניקוי ותוספת לסעיף 40.53.0798 עבור גמר בגון גרניט בהיר על בסיס מלט לבן.	מ"ר	-	330.00	-
1481	91	עבודות מיוחדות שתאורן לא מופיע בדקל	004	91.004.0048	איטום תפרי התפשטות ברוחב 20 מ"מ, ע"י חומר איטום אלסטומרי על בסיס פוליאוריתן מסוג "וולק 921" או "SIKA HYFLEX 250" או ש"ע או פוליסולפיד חד או דו רכיבי מסוג "פולטר 99H" או ש"ע, ניקוי ותוספת לסעיף 40.53.0798 עבור גמר בגון גרניט בהיר על בסיס מלט לבן.	מ"ר	-	330.00	-
1482	91	עבודות מיוחדות שתאורן לא מופיע בדקל	004	91.004.0049	הגנת האיטום בשכבת בטון ב-20 בעובי 5 ס"מ לרבות בד גיאטכני במשקל 200 גר/מ"ר	מ"ר	-	50.00	-
1483	91	עבודות מיוחדות שתאורן לא מופיע בדקל	004	91.004.0050	איטום תפרי התפשטות ברוחב 20 מ"מ, ע"י חומר איטום אלסטומרי על בסיס פוליאוריתן מסוג "וולק 921" או "SIKA HYFLEX 250" או ש"ע או פוליסולפיד חד או דו רכיבי מסוג "פולטר 99H" או ש"ע, ניקוי ותוספת לסעיף 40.53.0798 עבור גמר בגון גרניט בהיר על בסיס מלט לבן.	מ"ר	-	330.00	-
1484	91	עבודות מיוחדות שתאורן לא מופיע בדקל	004	91.004.0051	פתח לעץ קיים מאבן גן לא פאזה 10/20/100 ואבן גן פינה פנימית/חיצונית ללא פזה 20/20/20 ס"מ, כולל השלמות באבן גן 10/20 ס"מ לקבלת גודל פתח דרוש, לרבות יסוד ומשענת בטון בגון אפור	יח'	-	23.00	-
1485	91	עבודות מיוחדות שתאורן לא מופיע בדקל	004	91.004.0053	פתח לעץ קיים מאבן גן לא פאזה 10/20/100 ואבן גן פינה פנימית/חיצונית ללא פזה 20/20/20 ס"מ, כולל השלמות באבן גן 10/20 ס"מ לקבלת גודל פתח דרוש, לרבות יסוד ומשענת בטון בגון אפור	יח'	-	23.00	-
1486	91	עבודות מיוחדות שתאורן לא מופיע בדקל	004	91.004.0056	מסגרת בית גידול לעץ מאלמנטים טרומיים מסוג "אלון" 10/45/45 ס"מ תוצרת אקרשטיין או ש"ע בגימור "סטון ווש" המסגרת במידות 10/45/145 ס"מ המורכב משלוש יחידות אורכיות כולל אלמנט מלא, מעקה חסימה מצינור פלדה בקוטר 3" ובגובה 55 ס"מ מעל פני הקרקע, ומגולון וצובע, לרבות יסודות בטון בודדים	יח'	-	65.00	-
1487	91	עבודות מיוחדות שתאורן לא מופיע בדקל	004	91.004.0057	מעקה חסימה מצינור פלדה בקוטר 3" ובגובה 55 ס"מ מעל פני הקרקע, ומגולון וצובע, לרבות יסודות בטון בודדים	מ"א	-	350.00	-
1488	91	עבודות מיוחדות שתאורן לא מופיע בדקל	004	91.004.0058	פירוק זהיר של קירות ופינוי הפסולת לאתר מאושר	מ"א	-	40.00	-
1489	91	עבודות מיוחדות שתאורן לא מופיע בדקל	004	91.004.0059	פירוק עמודי מחסום ופינוי הפסולת לאתר מאושר ו/או לאתר אותו יורה המפקח בתחומי העיר	יח'	-	80.00	-
1490	91	עבודות מיוחדות שתאורן לא מופיע בדקל	004	91.004.0060	פירוק מחסום לרכב - אלמנט כיפה לאתר מאושר ו/או לאתר אותו יורה המפקח בתחומי העיר	יח'	-	10.00	-
1491	91	עבודות מיוחדות שתאורן לא מופיע בדקל	004	91.004.0061	פירוק מעקה חסימה מצינורות פלדה ופינוי לאתר מאושר ו/או לאתר אותו יורה המפקח בתחומי העיר	מ"א	-	200.00	-
1492	91	עבודות מיוחדות שתאורן לא מופיע בדקל	004	91.004.0062	פירוק משטחי גיבון	מ"ר	-	10,000.00	-
1493	91	עבודות מיוחדות שתאורן לא מופיע בדקל	004	91.004.0063	פירוק אשפתון ופינוי לאתר מאושר ו/או לאתר אותו יורה המפקח בתחומי העיר	יח'	-	7.00	-
1494	91	עבודות מיוחדות שתאורן לא מופיע בדקל	004	91.004.0064	פירוק מעקה ופינוי לאתר מאושר ו/או לאתר אותו יורה המפקח בתחומי העיר	מ"א	-	200.00	-
1495	91	עבודות מיוחדות שתאורן לא מופיע בדקל	004	91.004.0066	פירוק גדרות מסוגים שונים ופינויים לאתר מאושר ו/או לאתר אותו יורה המפקח בתחומי העיר	מ"א	-	500.00	-
1496	91	עבודות מיוחדות שתאורן לא מופיע בדקל	004	91.004.0067	מצע גידול לעצים וכתשתית למדרכות ומסעות כדוגמת "אדמת מבנה" לרבות הובלה, פיזור הידוק, החדרת אדמה בהרטה, פיזור קומפוסט/כדורש ליישום מלא כמפורט בפרטים ותכניות חבק לעמוד תאורה/שילוט מגדס "איבן גבירול" בגון על בסיס מלט לבן (1 קומפלט = 4 יחידות)	מ"ק	-	400.00	-
1497	91	עבודות מיוחדות שתאורן לא מופיע בדקל	004	91.004.0068	חבק לעמוד תאורה/שילוט מגדס "איבן גבירול" בגון על בסיס מלט לבן (1 קומפלט = 4 יחידות)	יח'	-	12.00	-
1498	91	עבודות מיוחדות שתאורן לא מופיע בדקל	004	91.004.0069	יריעת איטום HDPE בעובי 3 מ"מ, ברוחב 1.20 מ', פרוסה לאורך תעלת גידול לעצים בצד המיסעה, מקופלת ומיושמת בין יסוד אבן השפה כביש, על פי פרטים ותכניות, כולל חיתוכים, חפיות, ריתוכים וכל פירוק משטח גרנוליט, כולל ניסור שוליים ופינוי הפסולת לאתר מאושר	מ"ר	-	1,300.00	-
1499	91	עבודות מיוחדות שתאורן לא מופיע בדקל	004	91.004.0070	פירוק משטח גרנוליט, כולל ניסור שוליים ופינוי הפסולת לאתר מאושר	מ"ר	-	50.00	-
1500	91	עבודות מיוחדות שתאורן לא מופיע בדקל	004	91.004.0071	פירוק והתקנה מחדש של עמודי מחסום ממתכת 6"	יח'	-	50.00	-
1501	91	עבודות מיוחדות שתאורן לא מופיע בדקל	004	91.004.0072	פירוק והתקנה מחדש של מערכות ישיבה מבטון כולל שולחן, ספסל ומושב	יח'	-	4.00	-
1502	91	עבודות מיוחדות שתאורן לא מופיע בדקל	004	91.004.0073	פירוק והתקנה מחדש של שער מתכת	יח'	-	2.00	-
1503	91	עבודות מיוחדות שתאורן לא מופיע בדקל	004	91.004.0074	פירוק משטח חלוקי נחל ופינוי למחסי הרשות או לאתר פסולת מאושר	מ"ר	-	120.00	-
1504	91	עבודות מיוחדות שתאורן לא מופיע בדקל	004	91.004.0075	פירוק דק עץ ופינוי הפסולת לאתר פסולת מאושר	מ"ר	-	80.00	-
1505	91	עבודות מיוחדות שתאורן לא מופיע בדקל	004	91.004.0076	התקנת משטח דק עץ מלוחות עץ במבוק בעובי 2 ס"מ כולל תשתית עץ במבוק	מ"ר	-	80.00	-
1506	91	עבודות מיוחדות שתאורן לא מופיע בדקל	004	91.004.0078	ארון הגנה לראש מערכת מפוליאסטר משוריינת כדוגמת "אורלייט בלומגארד" או ש"ע, במידות 1110X1250X470 מ"מ, לרבות בסיס סוקל בהתאם למידות הארון ומנעול	יח'	-	4.00	-
1507	91	עבודות מיוחדות שתאורן לא מופיע בדקל	004	91.004.0079	פירוק ראש מערכת, ארון הגנה ומחשב והעברת הבידורים למחסן הרשות	קומפ'	-	1.00	-
1508	91	עבודות מיוחדות שתאורן לא מופיע בדקל	004	91.004.0088	יריעת סינון והפרדה מבד לא ארוג כדוגמת "הדר מערכות" או ש"ע (מעל 100 מ"ר)	מ"ר	-	2,600.00	-
1509	91	עבודות מיוחדות שתאורן לא מופיע בדקל	004	91.004.0091	תוספת לסעיף 44.021.0020 עבור התאמה לפרט דגם עיריית תל אביב	מ"א	-	42.00	-
1510	91	עבודות מיוחדות שתאורן לא מופיע בדקל	004	91.004.0092	תוספת לסעיף 44.022.0010 עבור התאמה לפרט דגם עיריית ת"א"	מ"א	-	50.00	-
1511	91	עבודות מיוחדות שתאורן לא מופיע בדקל	004	91.004.0096	תוספת לסעיף 57.011.3030 עבור ספחים שונים בגון: קשתות, הסתעפויות, מעברים, מתאמים בין סוגי צינורות שונים וכד' לצינורות פלדה קוטר 10" עם ציפוי פנים מלט צמנט ועטיפה חיצונית פוליאטילן	יח'	-	6.00	-

מס' רץ	פרק	שם פרק	תת פרק	מספר סעיף בכתב הכמויות	תאור סעיף	יח'	מחיר יחידה שהוזן ע"י המציע	כמות	סה"כ בהתאם להצעת המציע
1512	91	עבודות מיוחדות שתאורן לא מופיע בדקל	004	91.004.0097	תוספת לסעיף 57.011.3030 עבור ספחים שונים כגון: קשתות, הסתעפויות, מעברים, מתאמים בין סוגי צינורות שונים ובד' לצינורות פלדה קוטר 12" עם ציפוי פנים מלט צמנט ועטיפה חיצונית פוליאתילן	יח'	-	30.00	-
1513	91	עבודות מיוחדות שתאורן לא מופיע בדקל	004	91.004.0099	תא לאביזרים מחוליות טרומיות מרובעות, במידות 40/40 ס"מ, ובעומק עד 0.75 מ' ורצפת חצץ, בסיס בטון מזויין, לרבות עבודות חפירה ומילוי חוזר. תשלום עבור מכסה לפי סעיף נפרד	יח'	-	2.00	-
1514	91	עבודות מיוחדות שתאורן לא מופיע בדקל	004	91.004.0100	מכסה מיצקת ברזל אובלי כולל נעילה עם מסגרת מרובעת 40/40 ס"מ, דגם "מי אביבים" (ממין 8125 טון 12.5)	יח'	-	1.00	-
1515	91	עבודות מיוחדות שתאורן לא מופיע בדקל	004	91.004.0101	תא לאביזרים מחוליות טרומיות, קוטר פנימי 50 ס"מ, ובעומק עד 1.0 מ' ורצפת חצץ, בסיס בטון מזויין, לרבות עבודות חפירה ומילוי חוזר. תשלום עבור מכסה לפי סעיף נפרד.	יח'	-	3.00	-
1516	91	עבודות מיוחדות שתאורן לא מופיע בדקל	004	91.004.0102	בקר תאורה תוצרת פי.סי.אס. בקרה בע"מ לפי סטנדרט עיריית תל אביב, להתקנה במרכזיה כולל כל אביזרים עזר והמרכיבים להתקנה ופעולה מושלמת (לא קיים במחירון)	קומפ	-	1.00	-
1517	91	עבודות מיוחדות שתאורן לא מופיע בדקל	004	91.004.0103	מכסה מיצקת ברזל אובלי גמל כולל נעילה עם מסגרת מרובעת דגם "מי אביבים" ממין D400	יח'	-	1.00	-
1518	91	עבודות מיוחדות שתאורן לא מופיע בדקל	004	91.004.0109	חיבור צנרת לתא תקשורת בזק/סלקום/הוט/אורנג' קיים מכל סוג לפי מפרט חברת התשתית.	קומפ	-	5.00	-
1519	91	עבודות מיוחדות שתאורן לא מופיע בדקל	004	91.004.0110	צוות אבטחה כולל עגלת חץ וכל הציוד הנדרש לפי התרשימים בחוברת המדריך להסדרי תנועה באתרי עבודות בדרכים בין עירוניות - עבודות לילה שלעד 7 שעות	י"ע	-	1,080.00	-
1520	91	עבודות מיוחדות שתאורן לא מופיע בדקל	004	91.004.0111	הקצב לביצוע איתור תשתיות לפיקוח על פי מפרט כולל ציוד וחיבורי תשתיות	קומפ	-	1.00	-
1521	91	עבודות מיוחדות שתאורן לא מופיע בדקל	004	91.004.0112	תוספת לסעיף 99.040.004 עבור אלמנט צד במידות 45/90/10 ס"מ (נמדד כמסגרת לעץ קומפלט)	יח'	-	20.00	-
1522	91	עבודות מיוחדות שתאורן לא מופיע בדקל	004	91.004.0113	חישוק פלדה למסגרת בית גידול לעץ מפח פלדה מגולוון גליון חם ומוברג למסגרת בית הגידול לעץ	יח'	-	85.00	-
1523	100	הקצבים (קבלנים ממונים, שוטרים, תחזוקה משמרת)	001	100.001.0010	הקצב עבור התקשרות עם קבלן רמזורים לצורך ביצוע עבודות הרמזור והגל הירוק	ש	1.00	982,000.00	982,000.00
1524	100	הקצבים (קבלנים ממונים, שוטרים, תחזוקה משמרת)	001	100.001.0020	הקצב עבור תמורה נוספת בגין מתן שירותי קבלן ראשי לקבלן הרמזורים בהתאם לסעיף 35.8.1 להסכם	ש	1.00	58,920.00	58,920.00
1525	100	הקצבים (קבלנים ממונים, שוטרים, תחזוקה משמרת)	002	100.002.0010	הקצב עבור התקשרות עם קבלן ריהוט ו/או קבלן שילוט לצורך ביצוע עבודות ריהוט ו/או שילוט	ש	1.00	702,578.00	702,578.00
1526	100	הקצבים (קבלנים ממונים, שוטרים, תחזוקה משמרת)	002	100.002.0020	הקצב עבור תמורה נוספת בגין מתן שירותי קבלן ראשי לקבלן הריהוט ו/או קבלן השילוט בהתאם לסעיף 35.8.1 להסכם	ש	1.00	42,154.68	42,154.68
1527	100	הקצבים (קבלנים ממונים, שוטרים, תחזוקה משמרת)	003	100.003.0010	הקצב עבור התקשרות עם קבלן תל אופן עבור העתקת תחנת תל אופן	ש	1.00	30,000.00	30,000.00
1528	100	הקצבים (קבלנים ממונים, שוטרים, תחזוקה משמרת)	003	100.003.0020	הקצב עבור תמורה נוספת בגין מתן שירותי קבלן ראשי לקבלן תל אופן בהתאם לסעיף 35.8.1 להסכם	ש	1.00	1,800.00	1,800.00
1529	100	הקצבים (קבלנים ממונים, שוטרים, תחזוקה משמרת)	005	100.005.0010	הקצב בגין תשלום שוטרים בשכר	ש	1.00	350,000.00	350,000.00
1530	100	הקצבים (קבלנים ממונים, שוטרים, תחזוקה משמרת)	005	100.005.0020	הקצב תשלום לרשויות, ישולם כנגד חשבונית תשלום בפועל	ש	1.00	300,000.00	300,000.00
1531	100	הקצבים (קבלנים ממונים, שוטרים, תחזוקה משמרת)	005	100.005.0030	תחזוקה משמרת - אחזקה חודשית מסיים הפרויקט עד תחילת אינפרא 2	ש	1.00	60,000.00	60,000.00

טופס מתוקן

טופס מס' 10 - ההצעה הכספית של המציע

גיליון זה הינו גיליון "נעול" (אינו נועד למילוי על ידי מציע) והוא יתעדכן בהתאם לגיליון "טופס הזנת מחירי המציע"

כתב כמויות, מקטע G4-9.3, לפי הצעתו של המציע									
מס' רץ	פרק	שם פרק	תת פרק	מספר סעיף בכתב הכמויות	תאור סעיף	יח'	מחיר יחידה שהוזן ע"י המציע	כמות	סה"כ בהתאם להצעת המציע
1005	01	עבודות עפר	020	01.020.0015	חפירה כללית בשטח לעומק כולל מעל 3 מ' ועד 5 מ' לכמות מעל 5,000 מ"ק ועד 15,000 מ"ק	מ"ק	-	5,328.00	-
1006	01	עבודות עפר	050	01.050.0010	מילוי מובא מחומר נברר (סוג ג') לרבות פיזור בשכבות של 20 ס"מ והידוק	מ"ק	-	3,728.70	-
1007	01	עבודות עפר	050	01.050.0030	מילוי בחול מובא לרבות פיזור בשכבות של 20 ס"מ	מ"ק	-	900.00	-
1008	01	עבודות עפר	050	01.050.0102	מצע סוג א', לרבות פיזור בשכבות של 20 ס"מ והידוק לא מבוקר, המצע יסופק ממחצבה מאושרת.	מ"ק	-	2,924.00	-
1009	01	עבודות עפר	050	01.050.0200	הידוק רגיל של מילוח או מצע כלשהו בשכבות של 20 ס"מ ע"י 5 מערבים של כלי 3 טון, או 7 מערבים של כלי 1 טון עם רטיבות אופטימלית (המילוי נמגב בנפרד)	מ"ק	-	900.00	-
1010	02	עבודות בטון יצוק באתר	01	02.01.1120	מוטות מייטדים בקוטר 25 מ"מ ובאורכים שונים עבור תפרי התפשטות	יח'	-	523.30	-
1011	02	עבודות בטון יצוק באתר	011	02.011.0020	מצע בטון רזה ב-20 בעובי 5 ס"מ מתחת לסודות עוברים	מ"ר	-	2,000.00	-
1012	02	עבודות בטון יצוק באתר	011	02.011.0040	מצע בטון רזה ב-20 בעובי 5 ס"מ מתחת למרצפים	מ"ר	-	3,050.00	-
1013	02	עבודות בטון יצוק באתר	012	02.012.0030	יסודות בודדים בטון ב-30 (שקיעה "5", חשיפה 2-4) ששטחם מעל 1.5 מ"ר	מ"ק	-	150.00	-
1014	02	עבודות בטון יצוק באתר	012	02.012.0300	יסוד מסוג רפסודה בטון ב-30 (שקיעה "5", חשיפה 2-4) בעובי 0.5 מ' ועד 1.0 מ'	מ"ק	-	452.00	-
1015	02	עבודות בטון יצוק באתר	012	02.012.0400	ראשי כלונסאות בטון ב-30 במידות שונות	מ"ק	-	61.00	-
1016	02	עבודות בטון יצוק באתר	050	02.050.0020	מרצפי בטון ב-30 (שקיעה "5", חשיפה 2-4) יצוקים על מצע או על הקרקע בעובי 10 ס"מ (מ"ר 1 80) שהמצע נמדד בנפרד	מ"ר	-	750.00	-
1017	02	עבודות בטון יצוק באתר	050	02.050.0060	מרצפי בטון ב-30 (שקיעה "5", חשיפה 2-4) יצוקים על מצע או על הקרקע בעובי 25 ס"מ (המצע נמדד בנפרד)	מ"ר	-	388.00	-
1018	02	עבודות בטון יצוק באתר	050	02.050.0072	מרצפי בטון ב-30 (שקיעה "5", חשיפה 2-4) יצוקים על מצע או על הקרקע בעובי 35 ס"מ (המצע נמדד בנפרד)	מ"ר	-	316.00	-
1019	02	עבודות בטון יצוק באתר	050	02.050.0220	עיבויים במרצפים (ווטות) במידות שונות	מ"ק	-	145.00	-
1020	02	עבודות בטון יצוק באתר	061	02.061.0040	קירות בטון ב-30 (שקיעה "5", חשיפה 2-4) בעובי 25 ס"מ	מ"ק	-	60.00	-
1021	02	עבודות בטון יצוק באתר	061	02.061.0050	קירות בטון ב-30 (שקיעה "5", חשיפה 2-4) בעובי 30 ס"מ	מ"ק	-	116.00	-
1022	02	עבודות בטון יצוק באתר	061	02.061.0060	קירות בטון ב-30 (שקיעה "5", חשיפה 2-4) בעובי 35 ס"מ	מ"ק	-	84.02	-
1023	02	עבודות בטון יצוק באתר	061	02.061.0080	קירות בטון ב-30 (שקיעה "5", חשיפה 2-4) בעובי משתנה בין 30 ל-60 ס"מ	מ"ק	-	107.00	-
1024	02	עבודות בטון יצוק באתר	061	02.061.0082	קירות בטון ב-30 (שקיעה "5", חשיפה 2-4) בעובי 70 ס"מ	מ"ק	-	180.00	-
1025	02	עבודות בטון יצוק באתר	062	02.062.0230	עמודים עגולים בטון ב-30 (שקיעה "5", חשיפה 2-4) בקוטר 50 ס"מ	מ"ק	-	12.00	-
1026	02	עבודות בטון יצוק באתר	071	02.071.0260	קורות עליונות ומעקות בטון ב-30 (שקיעה "5", חשיפה 2-4) בחתך מלבני ברוחב 30 ס"מ	מ"ק	-	53.00	-
1027	02	עבודות בטון יצוק באתר	081	02.081.0065	תקרות או גגות בטון ב-30 (שקיעה "5", חשיפה 2-4) עובי 35 ס"מ	מ"ר	-	292.00	-
1028	02	עבודות בטון יצוק באתר	081	02.081.0084	תקרות או גגות בטון ב-30 (שקיעה "5", חשיפה 2-4) עובי 70 ס"מ	מ"ר	-	415.00	-
1029	02	עבודות בטון יצוק באתר	085	02.085.0310	תוספת עבור החלקת גגות מבטון בהליקופטר לפי שיפועי הניקוז	טון	-	950.00	-
1030	02	עבודות בטון יצוק באתר	085	02.085.0320	רולקות משולשות במידות 5x5 ס"מ ועד 7x7 ס"מ מטיט צמנט 1:3 (איטום הרולקה נמדד בנפרד)	מ'ל	-	1,085.00	-
1031	02	עבודות בטון יצוק באתר	095	02.095.0010	בעובי 2 ס"מ בתפרים F-30 לחות פוליסטירן מוקצף	מ"ר	-	30.00	-
1032	02	עבודות בטון יצוק באתר	096	02.096.0010	תוספת עבור בטון ב-30 במקום ב-20	מ"ק	-	25.00	-
1033	02	עבודות בטון יצוק באתר	096	02.096.0020	תוספת עבור בטון ב-40 במקום ב-30	מ"ק	-	1,815.00	-
1034	02	עבודות בטון יצוק באתר	100	02.100.0011	מוטות פלדה עגולים ומצולעים בכל הקטרים והאורכים לזיון הבטון	טון	-	170.00	-
1035	02	עבודות בטון יצוק באתר	100	02.100.0050	רשתות פלדה מגולונות, מרותחות בכל הקטרים והאורכים לזיון הבטון	טון	-	4.00	-
1036	05	עבודות איטום	013	05.013.0020	לבן מושבחות בפוליסטר SBS, בעובי 5 מ"מ, מסוג "פוליפר 5R" או "ביטומגום 5R" או "ספירפלקס 5R לבן" או "ישראלנבה 5R" או ש"ע. היריעות מולחמות לתשתית ובחפיפה של 10 ס"מ, לרבות פריימר	מ"ר	-	400.00	-
1037	05	עבודות איטום	013	05.013.0030	פוליסטר SBS, בעובי 4 מ"מ כל אחת, עם שריון לבד פוליאסטר, לרבות רצועת חיזוק תחתונה ברוחב 30 ס"מ עם ציפוי חול, רצועת חיפוי עליונה ברוחב 50 ס"מ עם ציפוי אגרגט, פריימר ביטומני מסוג "פריימר	מ'ל	-	30.00	-
1038	05	עבודות איטום	013	05.013.0036	פוליסטר SBS, בעובי 5 מ"מ כל אחת, עם שריון לבד פוליאסטר, לרבות רצועת חיזוק תחתונה ברוחב 30 ס"מ עם ציפוי חול, רצועת חיפוי עליונה ברוחב 50 ס"מ עם ציפוי אגרגט, פריימר ביטומני מסוג "פריימר	מ'ל	-	30.00	-
1039	05	עבודות איטום	013	05.013.0090	פוליאוריטני מסוג "וולקם 921" או "ספירטאן 230" או ש"ע או אלסטומרי ביטומני מסוג "פוקרול 18" או	מ'ל	-	120.00	-
1040	05	עבודות איטום	013	05.013.0280	בעובי 5 מ"מ, מסוג "פוליפר M" או "ביטומגום M" או "ישראלנבה M" או ש"ע, עם שריון לבד פוליאסטר וציפוי עליון מחול. היריעות בשכבה התחתונה מולחמות לתשתית והיריעות בשכבה העליונה מולחמות	מ"ר	-	550.00	-
1041	05	עבודות איטום	023	05.023.0010	בפוליסטר SBS מסוג R, כדוגמת "פוליפר 5R חול" או "ביטומגום 5R שחור" או "ספירפלקס 5R שחור" או "ישראלנבה 5R שחור" או ש"ע בעובי 5 מ"מ, המולחמות לתשתית שצופתה תחילה בפריימר ביטומני	מ"ר	-	1,050.00	-
1042	05	עבודות איטום	031	05.031.0020	צמנטי פולימרי חד רכיבי מסוג "סיקה רפ Power" או ש"ע, לרבות חציבה וסיתות כיסי חצץ וסדקים. העבודה תבוצע לפי דרישה בלבד	ק"ג	-	536.00	-
1043	05	עבודות איטום	032	05.032.0070	"ביטום" (בכמות של 7 ק"ג/מ"ר) לקבלת ציפוי יבש בעובי של 4 מ"מ והגנה ע"י בד גיאטוכני 200 גר/מ"ר ויריעת H.D.P.E בעובי של 0.5 מ"מ	מ"ר	-	1,000.00	-
1044	05	קווי מים, ביוב ותיעול	034	05.034.0010	"פוליפר 4R חול" או "ביטומגום 4R שחור" או "ספירפלקס 4R שחור" או "ישראלנבה 4R שחור" או ש"ע משוריינות בלבד פוליאסטר בעובי 4 מ"מ, לרבות פריימר ביטומני מסוג "GS-474" או "פריימר 101" או	מ"ר	-	700.00	-
1045	05	עבודות איטום	034	05.034.0040	5R חול" או "ספירפלקס 5R שחור" או "ישראלנבה 5R שחור" או ש"ע בעובי 5 מ"מ בהלחמה בחפיפה של 10 ס"מ לרבות פריימר ביטומני והדבקת פלטות הגנה מפוליסטירן מוקצף F-30 בעובי 3 ס"מ	מ"ר	-	170.00	-
1046	05	עבודות איטום	050	05.050.0060	יריעות מבד גיאטוכני לא ארוג עשוי פוליאסטר או פוליפרופילן במשקל 200 גר/מ"ר לניקוז או להגנה על איטום	מ"ר	-	950.00	-
1047	05	עבודות איטום	062	05.062.0030	פוליאוריטן מסוג "סיקה פרו HP 2" או ש"ע, לרבות ניקוי התפר, יישור שפתי התפר, פריימר, החדרת פרופיל גיבי מפוליאוריטן מוקצף בקוטר 25 מ"מ ומילוי התפר בחומר האיטום	מ'ל	-	130.00	-
1048	05	עבודות איטום	063	05.063.0011	"WATERBARS" או ש"ע, בהפסקות יציקה, תפרי התפשטות, תפרים קונסטרוקטיביים, ברוחב 19-25 ס"מ	מ'ל	-	60.00	-
1049	07	מתקני תברואה	021	07.021.0050	ברזים אלכסוניים או זווית ישרה עשויים סגסוגת נחושת, חיבורי הברגה, קוטר 2" ללא הרקורד המשולם בנפרד	יח'	-	11.00	-
1050	07	מתקני תברואה	021	07.021.0573	שסתום אוויר משולב "ברק" ממוגן למים קוטר 2" עשוי פלסטיק עטוף ומצופה בפוליאסטר, דגם "C-040" או ש"ע, ללחץ עבודה של 16 אטמ", תברג, לא כולל מגוף בכניסה	יח'	-	1.00	-
1051	07	מתקני תברואה	023	07.023.0650	ניפלים כפולים מגולונים קוטר 2", חיבורים בהברגה	יח'	-	21.00	-

מס' רץ	פרק	שם פרק	תת פרק	מספר סעיף בכתב הכמויות	תאור סעיף	יח'	מחיר יחידה שהחזן ע"י המציע	כמות	סה"כ בהתאם להצעת המציע
1052	07	מתקני תברואה	023	07.023.1240	בושינג מעבר מגולון קוטר "2, חיבורים בהברגה	יח'	-	10.00	-
1053	08	מתקני חשמל	011	08.011.0009	חפירה של תעלות לכבלים ברובח 40 ס"מ ועומק 100 ס"מ, לרבות מצע וכיסוי חול, סרטי סימון, כיסוי והידוק סופי	מ'	-	1,500.00	-
1054	08	מתקני חשמל	011	08.011.0025	חפירה של תעלות לכבלים ברובח 80 ס"מ ועומק 120 ס"מ, לרבות מצע וכיסוי חול, סרטי סימון, כיסוי והידוק סופי	מ'	-	2,500.00	-
1055	08	מתקני חשמל	011	08.011.0051	תוספת עבור כל 20 ס"מ של העמקת החפירה לעומק מעל 120 ס"מ לתעלות ברובח 80 ס"מ	מ'	-	2,100.00	-
1056	08	מתקני חשמל	011	08.011.0300	חפירה של תעלות לכבלים בעבודת יד, לרבות מצע וכיסוי חול, סרטי סימון, כיסוי והידוק סופי	מ"ק	-	250.00	-
1057	08	מתקני חשמל	011	08.011.0500	תוספת עבור ניסור כביש אספלט לצורך הנחת צנרת והחזרתו למצב שלפני הניסור לרבות שחזור המבנה, ברובח 40 ס"מ	מ'	-	100.00	-
1058	08	מתקני חשמל	011	08.011.0510	תוספת עבור ניסור כביש אספלט לצורך הנחת צנרת והחזרתו למצב שלפני הניסור לרבות שחזור המבנה, ברובח 80 ס"מ	מ'	-	100.00	-
1059	08	מתקני חשמל	011	08.011.0520	תוספת עבור פתיחת מדרכה מרוצפת קיימת לצורך הנחת צנרת והחזרתה למצב שלפני הפתיחה לרבות שחזור המבנה עם המרצפות שפורקו, ברובח 40 ס"מ	מ'	-	150.00	-
1060	08	מתקני חשמל	011	08.011.0530	תוספת עבור פתיחת מדרכה מרוצפת קיימת לצורך הנחת צנרת והחזרתה למצב שלפני הפתיחה לרבות שחזור המבנה עם המרצפות שפורקו, ברובח 80 ס"מ	מ'	-	100.00	-
1061	08	מתקני חשמל	011	08.011.0600	תוספת עבור לבנים או פלטות להגנה	מ'	-	200.00	-
1062	08	מתקני חשמל	011	08.011.1200	קוביית בטון במידות 1X1X1 מ' עם אוזני הרמה וחור עבור עמוד תאורה	יח'	-	100.00	-
1063	08	מתקני חשמל	012	08.012.0020	תא בקרה עגול בקוטר 80 ס"מ ובעומק 100 ס"מ לרבות חפירה, התקנה, תקרה, מכסה מתאים ל-12.5 טון, שילוט, הכנת פתחים, איטום וחצץ בתחתית	יח'	-	60.00	-
1064	08	מתקני חשמל	012	08.012.0025	תא בקרה עגול בקוטר 100 ס"מ ובעומק 100 ס"מ לרבות חפירה, התקנה, תקרה, מכסה מתאים ל-12.5 טון, שילוט, הכנת פתחים, איטום וחצץ בתחתית	יח'	-	20.00	-
1065	08	מתקני חשמל	012	08.012.0200	חיבור צנרת חדשה לתא בקרה קיים לרבות חפירה, חציבת פתח לצנרת עד 8" קוטר, סתימת הפתח בבטון והחזרת השטח לקדמותו	קומפ'	-	5.00	-
1066	08	מתקני חשמל	013	08.013.0020	גומחות בטון (פילרים) עבור לוח חשמל, במידות פנים 80X40 ס"מ X 2 גובה חיצוני 250 ס"מ לרבות מחיצה עבור 2 לחות, חפירה והתקנה	יח'	-	5.00	-
1067	08	מתקני חשמל	013	08.013.0110	במידות 40X134 ס"מ וגובה 240 ס"מ, דוגמת תוצרת אקרשטיין, רדימיקס או ש"ע מאושר, לרבות חפירה והתקנה מושלמת	יח'	-	5.00	-
1068	08	מתקני חשמל	013	08.013.0120	הקרינה, במידות 54X157 ס"מ וגובה 240 ס"מ, דוגמת תוצרת אקרשטיין, רדימיקס או ש"ע מאושר, לרבות חפירה והתקנה מושלמת	יח'	-	5.00	-
1069	08	מתקני חשמל	014	08.014.0020	תא בקרה תיקני של "בוק" מס' P במידות פנים 61/61 ס"מ וגובה חוץ 95 ס"מ, לרבות חפירה/חציבה, שילוט, הכנת פתחים ואיטום, ללא מכסה	יח'	-	4.00	-
1070	08	מתקני חשמל	014	08.014.0030	תא בקרה תיקני של "בוק" מס' 1A במידות פנים 57/127 ס"מ וגובה חוץ 192 ס"מ, לרבות חפירה/חציבה, שילוט, הכנת פתחים ואיטום, ללא מכסה	יח'	-	4.00	-
1071	08	מתקני חשמל	014	08.014.0210	מכסה תקני לתא בקרה "בוק" דגם A עם 3 חלקים לרבות מסגרת להתקנה בכביש, מסוג D400 וסמל "בוק" כולל נעילה	יח'	-	4.00	-
1072	08	מתקני חשמל	014	08.014.0400	תוספת עבור הנחת תא על גבי צנרת קיימת	יח'	-	10.00	-
1073	08	מתקני חשמל	014	08.014.0450	הגבהת או הנמכת צווארון לתא, לפי מפרט 1071.1 של בוק, בגובה עד 50 ס"מ, לרבות זיון הבטון	יח'	-	1.00	-
1074	08	מתקני חשמל	021	08.021.0198	צינורות P.V.C קשיחים SN-16 קוטר 110 מ"מ עובי דופן 4.2 מ"מ עם חבל משיכה	מ'	-	2,000.00	-
1075	08	מתקני חשמל	021	08.021.0208	צינורות P.V.C קשיחים SN-16 קוטר 160 מ"מ עובי דופן 6.2 מ"מ עם חבל משיכה	מ'	-	7,500.00	-
1076	08	מתקני חשמל	021	08.021.0228	צינורות P.V.C קשיחים SN-16 קוטר 225 מ"מ עובי דופן 8.6 מ"מ עם חבל משיכה	מ'	-	2,500.00	-
1077	08	מתקני חשמל	021	08.021.0420	צינורות פלסטיים קוטר 75 מ"מ עם חבל משיכה עבור קוי טלפון בהתאם לדרישות חב' "בוק", יק"ע 13.5	מ'	-	13,000.00	-
1078	08	מתקני חשמל	021	08.021.0500	צינורות רב שכבתיים שרשרתיים קוטר 50 מ"מ עם חבל משיכה	מ'	-	2,500.00	-
1079	08	מתקני חשמל	021	08.021.0510	צינורות רב שכבתיים שרשרתיים קוטר 75 מ"מ עם חבל משיכה	מ'	-	5,000.00	-
1080	08	מתקני חשמל	031	08.031.0090	כבלי נחושת מסוג N2XY (XLPE) בחתך 3X2.5 ממ"ר קבועים למבנה, מונחים על סולמות או בתעלות או מושחלים בצינורות לרבות חיבור בשני הקצוות, כדוגמת "ארכה" או ש"ע	מ'	-	1,300.00	-
1081	08	מתקני חשמל	031	08.031.0110	כבלי נחושת מסוג N2XY (XLPE) בחתך 5X2.5 ממ"ר קבועים למבנה, מונחים על סולמות או בתעלות או מושחלים בצינורות לרבות חיבור בשני הקצוות, כדוגמת "ארכה" או ש"ע	מ'	-	2,000.00	-
1082	08	מתקני חשמל	031	08.031.0230	כבלי נחושת מסוג N2XY (XLPE) בחתך 5X16 ממ"ר קבועים למבנה, מונחים על סולמות או בתעלות או מושחלים בצינורות לרבות חיבור בשני הקצוות, כדוגמת "ארכה" או ש"ע	מ'	-	3,500.00	-
1083	08	מתקני חשמל	035	08.035.0030	מוליכי נחושת גלויים בחתך 35 ממ"ר, טמונים בקרקע ו/או מושחלים בצינור ו/או על סולם כבלים לרבות חיבור בשני הקצוות, כדוגמת "ארכה" או ש"ע	מ'	-	3,000.00	-
1084	08	מתקני חשמל	035	08.035.0040	מוליכי נחושת גלויים בחתך 50 ממ"ר, טמונים בקרקע ו/או מושחלים בצינור ו/או על סולם כבלים לרבות חיבור בשני הקצוות, כדוגמת "ארכה" או ש"ע	מ'	-	150.00	-
1085	08	מתקני חשמל	040	08.040.0010	אלקטרודות הארקה ממוטות פלדה מצופים נחושת בקוטר 19 מ"מ ובאורך של 1.5 מ' תקועים אנכית בקרקע, לרבות אביזרים מקוריים	יח'	-	25.00	-
1086	08	מתקני חשמל	040	08.040.0020	שוחת ביקורת מצינור בטון קוטר 50 ס"מ, עם מכסה להתקנה במדרכה	יח'	-	15.00	-
1087	08	מתקני חשמל	040	08.040.0030	פסים להשוואת פוטנציאלים עשויים מנחושת בחתך 40/4 מ"מ עבור 7 מוליכים	יח'	-	160.00	-
1088	08	מתקני חשמל	040	08.040.0240	קודת הארקה במוליך 50 מ"מ לאלמנט מתכתי או לצנרת מים (עבור המוליך משולם בנפרד), לרבות בורג מחובר או מרוחק לצידו, דיסקיות, נעל כבל, שילוט וכל יתר המדרש לחיבור הנקודה	נק'	-	5.00	-
1089	08	מתקני חשמל	040	08.040.0340	מהדק הארקה כבד לצנרת מים בקוטר עד 6"	יח'	-	5.00	-
1090	08	מתקני חשמל	051	08.051.0020	עמודי עץ באורך 10 מ', תקועים בקרקע לרבות חפירה/חציבה, סתימת הבור ולוחית זיהוי, כדוגמת "ארכה" או ש"ע	יח'	-	100.00	-
1091	08	מתקני חשמל	051	08.051.0050	עמודי משען לעמודי עץ שאורכם 10 מ', לרבות מנגנון החיבור	יח'	-	30.00	-
1092	08	מתקני חשמל	051	08.051.0100	התקנה בלבד של עמודי עץ באורך עד 10 מ', שיסופק ע"י המזמין, לרבות חפירה ו/או חציבת בור, מילוי אבנים או בטון ואדמה (מילוי כבדש במפרט), הידוק ויצוב החפירה	יח'	-	130.00	-
1093	08	מתקני חשמל	056	08.056.0940	פירוק יסוד בטון של עמוד תאורה בגובה עד 7 מ' לרבות החזרת פני השטח לקדמותם, מילוי החפירה ותיקוני אספלט או ריצוף	יח'	-	20.00	-
1094	08	מתקני חשמל	056	08.056.0950	פירוק יסוד בטון של עמוד תאורה בגובה 8-10 מ' לרבות החזרת פני השטח לקדמותם, מילוי החפירה ותיקוני אספלט או ריצוף	יח'	-	120.00	-
1095	08	מתקני חשמל	056	08.056.1325	מ"מ לרבות פלטת יסוד ושילוט, מילוי המרווח בין לוח הבסיס לפני היסוד, הכנה לתא אביזרים עם דלת וכל האביזרים הדרושים להצבת העמוד ולחיבור הזרוע בראשו	יח'	-	7.00	-
1096	08	מתקני חשמל	056	08.056.1357	שילוט, מילוי המרווח בין לוח הבסיס לפני היסוד, הכנה לתא אביזרים עם דלת וכל האביזרים הדרושים להצבת העמוד ולחיבור הזרוע בראשו	יח'	-	25.00	-
1097	08	מתקני חשמל	056	08.056.1505	זרוע לפנס רחוב, "2 באורך עד 1 מ' מרוחק	יח'	-	28.00	-
1098	08	מתקני חשמל	056	08.056.1550	זרוע קונית בודדת לפנס מגולונת באבץ חם 1.2X1.2 מ'	יח'	-	25.00	-
1099	08	מתקני חשמל	056	08.056.1585	זרוע סטנדרטית לעמוד עץ באורך עד 3 מ'	יח'	-	200.00	-
1100	08	מתקני חשמל	056	08.056.2210	חיבור או ניתוק הזנת חשמל לתאורת רחוב בעמוד חברת חשמל או עמוד תאורה עירוני לרבות אמצעי הרמה (אם נדרש)	יח'	-	5.00	-
1101	08	מתקני חשמל	056	08.056.2340	עמוד תאורה רב תכליתי מאלומיניום צבוע, בגובה 9 מ', דגם STD "אבן גבירול" או ש"ע, לרבות פלטת יסוד ושילוט, הכנה לתא אביזרים עם דלת וכל האביזרים הדרושים להצבת העמוד ולחיבור הזרוע בראשו	יח'	-	35.00	-
1102	08	מתקני חשמל	056	08.056.2380	עמוד תאורה רב תכליתי מאלומיניום צבוע, בגובה 9 מ', דגם HD "אבן גבירול" או ש"ע, לרבות פלטת יסוד ושילוט, הכנה לתא אביזרים עם דלת וכל האביזרים הדרושים להצבת העמוד ולחיבור הזרוע בראשו	יח'	-	35.00	-

מס' רץ	פרק	שם פרק	תת פרק	מספר סעיף בכתב הכמויות	תאור סעיף	יח'	מחיר יחידה שהוזן ע"י המציע	כמות	סה"כ בהתאם להצעת המציע
1103	08	מתקני חשמל	056	08.056.2510	צלחת תחתונה לעמוד אבן גבירול	יח'	-	15.00	-
1104	08	מתקני חשמל	056	08.056.2520	באנר לעמוד אבן גבירול (מחיר לזוג)	יח'	-	70.00	-
1105	08	מתקני חשמל	056	08.056.2540	זרוע בודדת דגם "אבן גבירול" או ש"ע באורך 0.2 מ', לרבות צבע ומתאם	יח'	-	30.00	-
1106	08	מתקני חשמל	056	08.056.2560	זרוע בודדת דגם "אבן גבירול" או ש"ע באורך 1.5 מ', לרבות צבע ומתאם	יח'	-	15.00	-
1107	08	מתקני חשמל	056	08.056.2565	זרוע כפולה דגם "אבן גבירול" או ש"ע באורך 1.5 מ', לרבות צבע ומתאם	יח'	-	20.00	-
1108	08	מתקני חשמל	056	08.056.2570	זרוע משולשת דגם "אבן גבירול" או ש"ע באורך 1.5 מ', לרבות צבע ומתאם	יח'	-	1.00	-
1109	08	מתקני חשמל	056	08.056.2575	מחזיק זגלים בודד דגם "אבן גבירול" או ש"ע, לרבות צבע	יח'	-	50.00	-
1110	08	מתקני חשמל	056	08.056.2580	מחזיק זגלים כפול דגם "אבן גבירול" או ש"ע, לרבות צבע	יח'	-	20.00	-
1111	08	מתקני חשמל	056	08.056.3500	שושנה" למצלמה לעמוד דגם "אבן גבירול" או ש"ע"	יח'	-	16.00	-
1112	08	מתקני חשמל	056	08.056.5170	תפעול ואחזקת מערכת תאורה מעל 40 עמודים, לתקופה של 5-10 חודשים, לרבות החלפת בלאי ותיקון תקלות (אספקת והתקנת המערכת ופירוקה נמדדים בנפרד). המחיר לעמוד אחד ליום	יח'	-	450.00	-
1113	08	מתקני חשמל	056	08.056.5200	פירוק מערכת תאורה זמנית הכוללת 6-40 עמודים, לרבות פינוי העמודים, הכבלים וכל הצידוד, לקטע אחר בפירוקת וחיבור המתקן לחשמל (אישור בודק ואחזקת המערכת- נמדדים בנפרד). המחיר לעמוד אחד	יח'	-	2.00	-
1114	08	מתקני חשמל	057	08.057.0010	הספק, בורג הארקה וחיבור הארקה, כבלי חיבור בין המגש לגוף התאורה כמפורט קומפלט (ללא צידוד הפעלה) וחומרי העזר	יח'	-	35.00	-
1115	08	מתקני חשמל	057	08.057.0020	מהדקי הספק, בורג הארקה וחיבור הארקה, כבלי חיבור בין המגש לגוף התאורה כמפורט קומפלט (ללא צידוד הפעלה) וחומרי העזר	יח'	-	100.00	-
1116	08	מתקני חשמל	057	08.057.0030	מהדקי הספק, בורג הארקה וחיבור הארקה, כבלי חיבור בין המגש לגוף התאורה כמפורט קומפלט (ללא צידוד הפעלה) וחומרי העזר	יח'	-	10.00	-
1117	08	מתקני חשמל	057	08.057.0100	בית תקע מונן מים חד פזי A16 לתאורת חג להתקנה בעמוד תאורה לרבות הספת מא"ז A16 על מגש האביזרים ובכל N2XY 3X2.5 ממ"ר ממגש האביזרים לבית התקע	יח'	-	100.00	-
1118	08	מתקני חשמל	059	08.059.0210	כבלי חיבור תא"מ מאלומיניום בחתך 4X25 ממ"ר, לרבות אביזרים לחיבור והתקנת הכבל, מושלם	מ'	-	2,500.00	-
1119	08	מתקני חשמל	061	08.061.0420	תיבות פלסטיות משוריינות מפוליקרבונט (C.I) במידות 350/250 ממ"מ ובעומק 150 ממ"מ (לא כולל פסי צבירה, חוט, מהדקים וחומרי עזר)	יח'	-	5.00	-
1120	08	מתקני חשמל	061	08.061.0425	תיבות פלסטיות משוריינות מפוליקרבונט (C.I) במידות 500/350 ממ"מ ובעומק 150 ממ"מ (לא כולל פסי צבירה, חוט, מהדקים וחומרי עזר)	יח'	-	5.00	-
1121	08	מתקני חשמל	086	08.086.0700	גוף תאורת כבישים ורחובות לד 76-102W מסוג ITALO 1 4M מתוצרת AEC כדוגמת ש.מ. יוניברס, או ש"ע, מותקן מושלם	יח'	-	30.00	-
1122	08	מתקני חשמל	086	08.086.0710	גוף תאורת כבישים ורחובות לד 95-127W מסוג ITALO 2 5M מתוצרת AEC כדוגמת ש.מ. יוניברס, או ש"ע, מותקן מושלם	יח'	-	25.00	-
1123	08	מתקני חשמל	086	08.086.0740	גוף תאורת כבישים ורחובות לד 169W מסוג ITALO 2 8M מתוצרת AEC כדוגמת ש.מ. יוניברס, או ש"ע, מותקן מושלם	יח'	-	140.00	-
1124	08	מתקני חשמל	086	08.086.1290	גוף תאורת כבישים ורחובות דקורטיבי לד 52W דגם GALERIA LED SMALL 2B, להתקנה בגובה 4-6 מ' מתוצרת COOPER LIGHTING כדוגמת אור עד מהנדסים או ש"ע, מותקן מושלם	יח'	-	7.00	-
1125	08	מתקני חשמל	104	08.104.0050	קידוח מעבר בקיר בטון מזוין בעובי עד 40 ס"מ, עבור צינור בקוטר 2" לרבות הצינור	יח'	-	2.00	-
1126	08	מתקני חשמל	104	08.104.0060	קידוח מעבר בקיר בטון מזוין בעובי עד 40 ס"מ, עבור צינור בקוטר 4" לרבות הצינור	יח'	-	2.00	-
1127	08	מתקני חשמל	107	08.107.0020	בדיקת מתקן חשמל מסחרי בגודל עד 250X3 אמפר ע"י בודק מוסמך לרבות תשלום עבור הבדיקה, הגשת תוכנית וסיוע לבדוק בעריכת המדידות	קומפ	-	3.00	-
1128	08	מתקני חשמל	170	08.170.0134	זרוע שוט לרמזור באורך מעל 3.5 מ' ועד 5.5 מ' לעמוד דגם "אבן גבירול" או ש"ע, לרבות צבע בתנור	יח'	-	16.00	-
1129	08	מתקני חשמל	170	08.170.0137	תושבת מתכוננת לרמזור לעמוד דגם "אבן גבירול" או ש"ע	יח'	-	40.00	-
1130	09	עבודות טיח	021	09.021.0300	ציפוי כורכי 2000 בעבי 2 ס"מ, תוצרת "רדימיקס" או ש"ע, לרבות שכבה מקשרת, גוון טבעי	מ"ר	-	430.00	-
1131	14	עבודות אבן	080	14.080.0010	ריצוף משטחים ושבלים מאבן מסוג "ביר זית" צהוב בעובי 5 ס"מ בעיבוד "מוטבה". מחיר יסוד לאבן 150 ש"ח/מ"ר	מ"ר	-	500.00	-
1132	14	עבודות אבן	080	14.080.0060	ריצוף אבן "ביר זית" בעובי 6 ס"מ בעיבוד "מוטבה" או "מוטבה" ובגודל 10/10 ס"מ בדוגמה מעוגלת או ישרה, מחיר יסוד לאבן 250 ש"ח/מ"ר	מ"ר	-	200.00	-
1133	19	מסגרות חרש	010	19.010.0048	וברגים, לרבות ניקוי במברשות פלדה, ריתוכים וצבע יסוד סיניטט, לכמות מעל ל- 10 טון	טון	-	12.50	-
1134	23	כלונסאות	010	23.010.0010	כלונסאות בטון ב-30 קידוח ויציקה קוטר 40 ס"מ ובעומק עד 10 מ'	מ'	-	960.00	-
1135	23	כלונסאות	010	23.010.0040	כלונסאות בטון ב-30 קידוח ויציקה קוטר 60 ס"מ ובעומק עד 10 מ'	מ'	-	308.00	-
1136	23	כלונסאות	100	23.100.0030	כלוב זיון לכלונסאות בכל הקטרים	טון	-	16.00	-
1137	24	הריסות ופירוקים	011	24.011.0020	הריסת מרצף בטון מזוין ו/או רצפות תליות, בעובי 15 ס"מ ועד 20 ס"מ, לרבות חיתוך הזיון	מ"ר	-	100.00	-
1138	24	הריסות ופירוקים	072	24.072.0010	הינו עד 3.5 מ' במפלס התחתון של קונסטרוקציה הגג, המדידה לפי שטח נטו של שיפוע הגג, ללא חפיות. המחיר הינו לכמות מעל 100 מ"ר ועד 250 מ"ר	מ"ר	-	200.00	-
1139	24	הריסות ופירוקים	072	24.072.0280	פירוק צינורות אסבסט צמנט קוטר 600-1250 מ"מ, לרבות פינוי בהתאם להנחיות המשרד לאיכות הסביבה, לא כולל חפירה והידוק חוזר. המחיר הינו לכמות מעל 20 מ"ר	מ'	-	200.00	-
1140	40	פיתוח נופי	052	40.052.0015	מדדגות טרומיות מבטון בחתך 40/15 ס"מ (רום ושלה), גוון אפור, לרבות משטח בטון ב- 30 משופע, מצע מהודק וזיון הבטון, מחיר יסוד 165 ש"ח למ"א.	מ'	-	18.00	-
1141	40	פיתוח נופי	053	40.053.0310	ריצוף באבנים משתלבות בעובי 6 ס"מ, מלבניות במידות 10/20 ס"מ או ריבועיות במידות 20/20 ס"מ, לרבות חול 5 ס"מ (לא כולל מצע), גוון אפור	מ"ר	-	200.00	-
1142	40	פיתוח נופי	053	40.053.0768	ריצוף באבנים מלבניות בעובי 7 ס"מ דגם "אורבטו - אקרטון" בגמר מלוטש, מידות 30/30 ס"מ לרבות חול 5 ס"מ (לא כולל מצע)	מ"ר	-	4,010.00	-
1143	40	פיתוח נופי	053	40.053.0800	ריצוף באבנים משתלבות בעובי 7 ס"מ, לרבות דגם "טרנטו מסותת" או ש"ע. במידות: 10/12.5 ס"מ, 13.5/14.5 ס"מ, 13.5/21.6 ס"מ (לא כולל מצע) בגוון קוקטייל, בגמר מסותת.	מ"ר	-	1,950.00	-
1144	40	פיתוח נופי	053	40.053.2501	נגיש- אבן סימון/אזורה מוביל לאנשים כבדי רגליים (עם בליטות או פסים) בהנמכת ריצוף במעברי חציה במידות 20/20 ס"מ, לפי ת"י 1918 חלק 6, בגוון צבעוני על בסיס מלט אפור	מ"ר	-	270.00	-
1145	40	פיתוח נופי	053	40.053.2502	נגיש כב"ל אך אבן סימון / אזורה בגוון לבן	מ"ר	-	100.00	-
1146	40	פיתוח נופי	054	40.054.0020	אבן שפה לכביש במידות 17/25/100 ס"מ, לרבות יסוד ומשענת בטון, גוון אפור	מ'	-	150.00	-
1147	40	פיתוח נופי	054	40.054.0029	אבן אי תנועה משופעת, במידות 23/23/100 ס"מ לרבות יסוד ומשענת בטון, גוון אפור	מ'	-	650.00	-
1148	40	פיתוח נופי	054	40.054.0063	אבן שפה רחבה ישרה או משופעת במידות 30/25/50 ס"מ, לרבות יסוד ומשענת בטון, גוון אפור	מ'	-	1,800.00	-
1149	40	פיתוח נופי	054	40.054.0081	אבן תעלה חד או שיפועית במידות 30/10/50 ס"מ לרבות תושבת בטון, גוון אפור	מ'	-	600.00	-
1150	40	פיתוח נופי	054	40.054.0098	אבן שפה לכניסת רכב במידות 45/45 ס"מ לרבות אבנים פינתיות, לרבות יסוד ומשענת בטון, גוון אפור	מ'	-	55.00	-
1151	40	פיתוח נופי	054	40.054.0150	יציקת קצה/ראש אי תנועה מבטון מזוין בשטח עד 2 מ"ר	יח'	-	30.00	-
1152	40	פיתוח נופי	054	40.054.0600	אבן גן במידות 10/20/100 ס"מ, לרבות יסוד ומשענת בטון, גוון אפור	מ'	-	2,750.00	-
1153	40	פיתוח נופי	054	40.054.1200	עבור הרכבת אבני השפה, יסוד ותיקון אספלט או בטון לאורך האבן שפה ברוחב עד 10 ס"מ. פירוק אבן שפה נמדד בנפרד	מ'	-	360.00	-

מס' רץ	פרק	שם פרק	תת פרק	מספר סעיף בכתב הכמויות	תאור סעיף	יח'	מחיר יחידה שהוזן ע"י המציע	כמות	סה"כ בהתאם להצעת המציע
1154	40	פיתוח נופי	061	40.061.0010	חפירה עבור יסוד עבור לקיר תומך בעומק עד 2 מ'	מ"ק	-	180.00	-
1155	40	פיתוח נופי	061	40.061.0051	יסוד עבור מבטון ב - 30 לקיר תומך, עובי מ - 20 ס"מ עד 30 ס"מ ורוחב עד 1 מ' . המחיר כולל זיון (לפי 60 ק"ג למ"ק)	מ"ק	-	55.00	-
1156	40	פיתוח נופי	061	40.061.0105	תוספת לסעיף 40.061.0051 עבור זיון בכמות מעל 60 ק"ג למ"ק ועד 80 ק"ג למ"ק	מ"ק	-	55.00	-
1157	40	פיתוח נופי	061	40.061.0109	תוספת לקיר תומך עבור גמר בבטון חשוף חלק ובתבניות מיוחדות	מ"ר	-	230.00	-
1158	41	פיתוח נופי	010	41.010.0010	הסרת צמחיה וניקוי השטח	מ"ר	-	10,000.00	-
1159	41	עבודות גינון והשקיה	011	41.011.0010	עיבוד הקרקע לעומק 20 ס"מ , לרבות הפיכת הקרקע ותיחוחה בכלים מכאניים וישור גנני סופי, באדמות קלות ובינוניות בחלקה אשר שטחה מעל 250 מ"ר	מ"ר	-	2,200.00	-
1160	41	עבודות גינון והשקיה	011	41.011.0040	קומפוסט לשטחים מעל 250 מ"ר (בכמות של כ - 25 מ"ק לדונם)	מ"ק	-	55.00	-
1161	41	עבודות גינון והשקיה	011	41.011.0045	קומפוסט בשקים 1.5 מ"ק לרבות אריזה והובלה	יח'	-	22.00	-
1162	41	עבודות גינון והשקיה	011	41.011.0110	תוספת של דיזון יסוד להכשרת השטח, 100 ק"ג לדונם סופר פוספט ו - 120 ק"ג לדונם של אשלגן כלורי	מ"ר	-	2,200.00	-
1163	41	עבודות גינון והשקיה	011	41.011.0210	אדמה מתאימה לגינון, לרבות פיזור בשטח (בכמות גדולה)	מ"ק	-	980.00	-
1164	41	עבודות גינון והשקיה	020	41.020.0011	נטיעת שתילים עונתיים (קטן מ- 1 ליטר)	יח'	-	1,000.00	-
1165	41	פיתוח נופי	020	41.020.0021	נטיעת שתילים רב שנתיים (קטן מ 1 ליטר)	יח'	-	3,000.00	-
1166	41	עבודות גינון והשקיה	020	41.020.0030	נטיעת שתילים גודל 3 (1 ליטר)	יח'	-	2,200.00	-
1167	41	עבודות גינון והשקיה	020	41.020.0040	נטיעת שתילים גודל 4 (3 ליטר)	יח'	-	750.00	-
1168	41	עבודות גינון והשקיה	020	41.020.0180	עצים ממיכל (60 ליטר) "גודל 8" בקוטר גזע 2" ו- 30 ליטר קומפוסט לעץ	יח'	-	82.00	-
1169	41	עבודות גינון והשקיה	020	41.020.0311	העתקת עץ זיץ בינוני	יח'	-	1.00	-
1170	41	עבודות גינון והשקיה	020	41.020.0350	העתקת עץ בוגר נמוך בגובה עד 4 מ', על פי הנחיות ובליווי אגרונום ושיתלתו מחדש, לרבות כל הטיפולים הדרושים	יח'	-	2.00	-
1171	41	עבודות גינון והשקיה	020	41.020.0355	העתקת עץ בוגר בינוני בגובה עד 7 מ', על פי הנחיות ובליווי אגרונום ושיתלתו מחדש, לרבות כל הטיפולים הדרושים	יח'	-	11.00	-
1172	41	עבודות גינון והשקיה	020	41.020.0360	העתקת עץ בוגר גדול בגובה מעל 7 מ', על פי הנחיות ובליווי אגרונום ושיתלתו מחדש, לרבות כל הטיפולים הדרושים	יח'	-	7.00	-
1173	41	עבודות גינון והשקיה	020	41.020.0362	העץ המתבצע על פני תקופה של עד שנתיים (לפחות 2 קייצים) בליווי אגרונום ושיתלתו מחדש, לרבות כל הטיפולים הדרושים	יח'	-	1.00	-
1174	41	עבודות גינון והשקיה	020	41.020.352	העתקת חפזה של עץ בוגר בגובה מ 4.01 מ' ועד 7 מ' על פי הנחיות ובליווי אגרונום וממחה ושיתלתו מחדש לרבות כל הטיפולים הנדרשים	יח'	-	6.00	-
1175	41	עבודות גינון והשקיה	020	41.020.353	העתקת חפזה של עץ בוגר בגובה מ 7.01 מ' ועד 10 מ' על פי הנחיות ובליווי אגרונום וממחה ושיתלתו מחדש לרבות כל הטיפולים הנדרשים	יח'	-	1.00	-
1176	41	עבודות גינון והשקיה	030	41.030.0010	הכנת שטח למדשאה (מעל 250 מ"ר) לרבות קומפוסט , דיזון וישור סופי	מ"ר	-	1,200.00	-
1177	41	עבודות גינון והשקיה	030	41.030.0040	מרבדי דשא (מעל 250 מ"ר) מזן אל טורו או פספלום נדני	מ"ר	-	1,200.00	-
1178	41	עבודות גינון והשקיה	040	41.040.0020	ברז אלכסון, דוגמת "דורות" או ש"ע קוטר 1 1/2	יח'	-	6.00	-
1179	41	עבודות גינון והשקיה	040	41.040.0030	ברז אלכסון, דוגמת "דורות" או ש"ע קוטר " 1	יח'	-	2.00	-
1180	41	עבודות גינון והשקיה	040	41.040.0070	מד מים רב זרמי + פלט חשמלי לרבות רקורדים, דוגמת "ארד" או ש"ע, "1	יח'	-	1.00	-
1181	41	עבודות גינון והשקיה	040	41.040.0620	ארון הגנה לראש מערכת מסוג "נבנר" דגם FGI-2-1100 או ש"ע לרבות בסיס סוקל בהתאם למידות הארון ומנועול	יח'	-	3.00	-
1182	41	עבודות גינון והשקיה	040	41.040.0630	ארון הגנה לראש מערכת מפוליאסטר משוריין כדוגמת "אורלייט בלומגארד" או ש"ע, במידות 1326X1370X420 מ"מ, לרבות בסיס סוקל בהתאם למידות הארון ומנועול	יח'	-	1.00	-
1183	41	עבודות גינון והשקיה	050	41.050.0490	התחברות לעמוד תאורה עבור בקר סקורפיו/אירינט, לרבות מטען, מצבר והתקנה מושלמת כולל חיבור מושלם לעמוד תאורה ע"י חשמלאי מוסמך	יח'	-	3.00	-
1184	41	עבודות גינון והשקיה	050	41.050.0500	מערכת סולארית עבור סקורפיו D.C קומפלט	יח'	-	1.00	-
1185	41	עבודות גינון והשקיה	050	41.050.0512	מארז outdoor, תקן CB לבקר ולאביזרים ההיקפיים. התקנה ע"י מתקין מורשה של היצרן, אינטגרציה, הדרכה, אחריות ושרות לשנה	יח'	-	4.00	-
1186	41	עבודות גינון והשקיה	050	41.050.0620	מונה מים אלחוטי רב זרמי בקוטר 2" עם משדר אלחוטי אינטגרלי	יח'	-	1.00	-
1187	41	עבודות גינון והשקיה	050	41.050.0700	סולנואיד DC על סרגל תלת דרכי. התקנה וחיווט, אחריות לשנה	יח'	-	19.00	-
1188	41	עבודות גינון והשקיה	060	41.060.0140	ממטיר "HUNTER" דגם I-20 או ש"ע, פלסטי היקפי או גורתי, אולטרה עם כיסוי גומי	יח'	-	60.00	-
1189	41	עבודות גינון והשקיה	060	41.060.0220	מתז גיחה מסוג PRO + פיה, לגובה 10 ס"מ	יח'	-	260.00	-
1190	41	עבודות גינון והשקיה	060	41.060.0250	תוספת למתזים הנ"ל עבור דגם INST מווסת או דגם PRS40	יח'	-	260.00	-
1191	41	עבודות גינון והשקיה	060	41.060.0260	תוספת למתזים הנ"ל עבור פיה מסוג MP סדרה 1000-3000	יח'	-	260.00	-
1192	41	עבודות גינון והשקיה	070	41.070.0020	חפירת תעלות באדמה קלה עד בינונית, באמצעות כלי מכני (טרנשר) בעומק 30 ס"מ וכיסוי עבור צנרת השקיה בקטרים החל מ- 16 מ"מ עד 32 מ"מ המחיר כולל הובלת הכלים.	מ'	-	3,650.00	-
1193	41	עבודות גינון והשקיה	070	41.070.0030	חפירת תעלות באדמה קלה עד בינונית, באמצעות כלי מכני (טרנשר) בעומק 40 ס"מ וכיסוי עבור צנרת השקיה בקטרים מעל 32 מ"מ המחיר כולל הובלת הכלים.	מ'	-	2,580.00	-
1194	41	עבודות גינון והשקיה	070	41.070.0120	צינורות פוליאיתילן לרבות אביזרי חיבור דג 6 רך, קוטר 16 מ"מ, לרבות אביזרים, חיבורים והנחה מעל פני הקרקע או בתעלה (חפירה וכיסוי נמדדים בנפרד)	מ'	-	150.00	-
1195	41	עבודות גינון והשקיה	070	41.070.0140	צינורות פוליאיתילן לרבות אביזרי חיבור דג 6 רך, קוטר 25 מ"מ	מ'	-	1,100.00	-
1196	41	עבודות גינון והשקיה	070	41.070.0150	צינורות פוליאיתילן לרבות אביזרי חיבור דג 6 רך, קוטר 32 מ"מ	מ'	-	1,900.00	-
1197	41	עבודות גינון והשקיה	070	41.070.0160	צינורות פוליאיתילן לרבות אביזרי חיבור דג 6 קשיח, קוטר 40 מ"מ	מ'	-	710.00	-
1198	41	עבודות גינון והשקיה	070	41.070.0170	צינורות פוליאיתילן לרבות אביזרי חיבור דג 6 קשיח, קוטר 50 מ"מ	מ'	-	440.00	-
1199	41	עבודות גינון והשקיה	070	41.070.0316	צינורות פוליאיתילן לרבות אביזרי חיבור דג 16 קשיח, קוטר 50 מ"מ, לרבות אביזרים, חיבורים והנחה מעל פני הקרקע או בתעלה (חפירה וכיסוי נמדדים בנפרד)	מ'	-	30.00	-
1200	41	עבודות גינון והשקיה	070	41.070.0318	צינורות פוליאיתילן לרבות אביזרי חיבור דג 16 קשיח, קוטר 63 מ"מ	מ'	-	45.00	-
1201	41	עבודות גינון והשקיה	070	41.070.0625	שרוול מצינור P.V.C קשיח SN-8 (כתום) קוטר 110 מ"מ, עובי דופן 3.2 מ"מ, לרבות חפירה בעומק כיסוי עד 100 ס"מ והשחלת חוט ניילון	מ'	-	470.00	-
1202	41	עבודות גינון והשקיה	070	41.070.0660	שרוול מצינור פוליאיתילן דג 10 קוטר 50 מ"מ קשיח לרבות חפירה בעומק כיסוי עד 70 ס"מ והשחלת חוט ניילון	מ'	-	80.00	-
1203	41	עבודות גינון והשקיה	070	41.070.0665	שרוול מצינור פוליאיתילן דג 10 קוטר 110 מ"מ לרבות חפירה בעומק כיסוי עד 70 ס"מ והשחלת חוט ניילון	מ'	-	200.00	-
1204	41	עבודות גינון והשקיה	070	41.070.0667	שרוול מצינור פוליאיתילן דג 10 קוטר 75 מ"מ לרבות חפירה בעומק כיסוי עד 70 ס"מ והשחלת חוט ניילון	מ'	-	1,750.00	-

מס' רץ	פרק	שם פרק	תת פרק	מספר סעיף בכתב הכמויות	תאור סעיף	יח'	מחיר יחידה שהוזן ע"י המציע	כמות	סה"כ בהתאם להצעת המציע
1205	41	עבודות גינון והשקיה	070	41.070.0750	שרוול מחודר מצינור פוליאתילן לטפטוף טמון עם מנגנון לכידת טיפה בקוטר 50/40 מ"מ לרבות השחלת חוט ניילון	מ'	-	1,200.00	-
1206	41	עבודות גינון והשקיה	080	41.080.0010	שלוחות טפטוף מווסת, דוגמת "רעם נטפים" או ש"ע, 16 מ"מ, טפטפת כל 30 ס"מ	מ'	-	500.00	-
1207	41	עבודות גינון והשקיה	080	41.080.0020	שלוחות טפטוף מווסת, דוגמת "רעם נטפים" או ש"ע, 16 מ"מ, טפטפת כל 40 ס"מ	מ'	-	210.00	-
1208	41	עבודות גינון והשקיה	080	41.080.0021	שלוחות טפטוף מווסת, דוגמת "רעם נטפים" או ש"ע, 16 מ"מ, טפטפת כל 50 ס"מ	מ'	-	1,400.00	-
1209	41	עבודות גינון והשקיה	080	41.080.0120	טבעת מצינור פוליאתילן קוטר 16 מ"מ עם 10 טפטפות אינטגרליות מווסתות, במרווחים של 30 ס"מ, הטבעת מחוברת לצינור ההזנה ע"י מחבר פלסאון	יח'	-	75.00	-
1210	41	עבודות גינון והשקיה	080	41.080.0200	מייצב (לשלוחות או טבעות טפטף לקרקע) עשוי ממוט ברזל מגולוון קוטר 6 מ"מ בצורת U ובאורך 40 ס"מ	יח'	-	585.00	-
1211	41	עבודות גינון והשקיה	080	41.080.0300	ברז שטיפה למנקז לרבות הגנה בתא בקרה טרמופולסטי מתאים	יח'	-	2.00	-
1212	41	עבודות גינון והשקיה	080	41.080.0310	שסתום ואקום מחלק/מנקז לרבות הגנה בתא בקרה טרמופולסטי מתאים	יח'	-	2.00	-
1213	41	עבודות גינון והשקיה	090	41.090.0030	שוחות בקרה מבטון טרום קוטר 80 ס"מ עם מכסה ועם כיתוב השקיה	יח'	-	18.00	-
1214	41	עבודות גינון והשקיה	099	41.099.0002	פירוק ופינוי ראש מערכת+ ארון הגנה מכל סוג שהוא בקוטר 2"-1.5" ומחשב והעברת האביזרים למחסן הרשות, כולל השלמת אדמה חסרה בבור, לפי סף משכ"ל 41.2.178	קומפ	-	2.00	-
1215	41	עבודות גינון והשקיה	100	41.100.0020	הפועל עפ"י כמות, לרבות מגוף אלכסון, ברז גן, יציאה למי פיקוד, משחרר אוויר משולב, מגוף הידראולי ראשי מברונזה, מד מים עם פלט חשמלי, מסנן 50 מ"ש, מסנן 120 מ"ש, מקטין לחץ, 2 קורדיים וכל	יח'	-	3.00	-
1216	41	עבודות גינון והשקיה	100	41.100.0060	יציאה למי פיקוד, משחרר אוויר משולב, מגוף הידראולי ראשי מברונזה, מד מים עם פלט חשמלי, מסנן 120 מ"ש, מקטין לחץ, 2 קורדיים וכל אביזרי החיבור והמחברים הנדרשים (ההפעלות ימדדו בנפרד)	יח'	-	2.00	-
1217	41	עבודות גינון והשקיה	100	41.100.0170	הפעלה קוטר 1 1/2" לרבות מגוף הידראולי מברונזה, התפצלות ממניפול, זקף ואביזרי חיבור לצנרת	יח'	-	10.00	-
1218	41	עבודות גינון והשקיה	100	41.100.0180	הפעלה קוטר 1" לרבות מגוף הידראולי מברונזה, התפצלות ממניפול, זקף ואביזרי חיבור לצנרת	יח'	-	9.00	-
1219	41	עבודות גינון והשקיה	100	41.100.1012	מ"מ, חיבור ב-6 ברגים עם אומים משני צידי ארון המיגון, כולל 2 צירים המאפשרים פתיחת הארון, מנעול תליה דגם 60 תוצרת 333 או ש"ע. לפי מחירון משכ"ל מס. סעיף 41.01.1012	קומפ	-	8.00	-
1220	42	ריהוט חוץ	020	42.020.0090	ספסל דגם "ברצלונה" תוצרת חב' "הדס" או ש"ע, במידות 60/45 ס"מ ובגובה 83 ס"מ, עשוי מרגלי יציקת ברזל, לרבות ידיות, מחופה בעץ אורן מהוקצע מחוטא וצבוע בלזור	יח'	-	4.00	-
1221	42	ריהוט חוץ	020	42.020.0091	כנ"ל, אך ספסל דגם "ברצלונה" במידות 120/45 ס"מ	יח'	-	4.00	-
1222	42	ריהוט חוץ	020	42.020.0092	כנ"ל, אך ספסל דגם "ברצלונה" במידות 160/45 ס"מ	יח'	-	4.00	-
1223	42	ריהוט חוץ	030	42.030.0820	מתקן סטנדרט חניה בודד לאופניים, דגם ת"א או ש"ע, עשוי מצינור פל"מ (נירוסטה) בקוטר 2" לרבות ביסוס/גיגון, לרבות שלט עם ציור אופניים בחיתוך לייזר	יח'	-	38.00	-
1224	44	גידור	018	44.018.0120	ש"ע עם מסגרת מעוגלת מצינור מכופף בקוטר 38 מ"מ בעובי דופן 1.2 מ"מ וביניהם רשת מרוכת במשבצות 2.3, 3, 5, 40/260/2.3, 3, 5 מ"מ (למניעת טיפוס), לרבות משולשי הקשחה בצמוד לפינות המסגרת.	מ'	-	950.00	-
1225	44	גידור	018	44.018.0300	הובלת יחידות גדר ניידות ושערים למרחק של עד 75 ק"מ והתקנתן. (המחיר הינו לכמות מינימלית של 120 מ' גדר/מחסום)	מ'	-	1,680.00	-
1226	44	גידור	021	44.021.0020	עשוי מסגרת מצינור קוטר 2.2/1.5" וקורת צינור אופקית בגובה 40 או 50 ס"מ קוטר 2"/1.4", ביחידות של 2.0 מ' לרבות יסודות בטון בודדים.	מ'	-	48.00	-
1227	44	גידור	022	44.022.0010	1.05 מ' וניצבים מפרופיל 20/20/1.5 מ"מ ובמרווח של 99 מ"מ, המחברים לפרופילים אופקיים 50/25/2 מ"מ, לרבות חיבור המסגרת לעמוד במחברים עוורים ויסודות בטון בודדים	מ'	-	140.00	-
1228	44	גידור	031	44.031.0190	מסגרת תחתון 120/60/3.2 מ"מ פרופיל מסגרת עליון 60/60/3.2 מ"מ, ניצבים מפרופיל 30/30/1.5 מ"מ, במרווח של עד 99 מ"מ, לרבות עמודי שער כפולים 80/80/3.2 מ"מ, מסילה יצוקה בחתך 20/30	מ'	-	5.50	-
1229	44	גידור	031	44.031.0530	תוספת עבור ביצוע שער נגד חשמלי במקום ידני, לרבות פסי שיניים, עיניים פוטואלקטרוניות, מנוע חשמלי ביתי (לא טבל בשמן) מנורה מהבהבת וזוג שלטים. לא כולל קו חשמל.	יח'	-	1.00	-
1230	44	גידור	032	44.032.0025	מפרופיל 60/40/2.2 מ"מ רשת מרוכבת 50/150/4.5 מ"מ, לרבות משקוף מפרופיל 60/60/2.2 מ"מ, בריח למנעול תליה ויסודות בטון במידות 50/50/70 ס"מ	יח'	-	2.00	-
1231	51	סלילת כבישים ורחבות	010	51.010.0020	הישוף השטח בעובי עד 20 ס"מ	מ"ר	-	21,000.00	-
1232	51	סלילת כבישים ורחבות	010	51.010.0045	עקירת עצים בשלמותם (כריתת עצים ועקירת גדמי עצים) שהיקף גזעם הנמדד בגובה 1 מ' מעל פני הקרקע הינו מעל 10 ס"מ ועד 20 ס"מ וגובהם עד 3 מ'	יח'	-	72.00	-
1233	51	סלילת כבישים ורחבות	010	51.010.0046	עקירת עצים בשלמותם (כריתת עצים ועקירת גדמי עצים) שהיקף גזעם הנמדד בגובה 1 מ' מעל פני הקרקע הינו מעל 20 ס"מ ועד 30 ס"מ וגובהם עד 6 מ'	יח'	-	8.00	-
1234	51	סלילת כבישים ורחבות	010	51.010.0048	עקירת עצים בשלמותם (כריתת עצים ועקירת גדמי עצים) שהיקף גזעם הנמדד בגובה 1 מ' מעל פני הקרקע הינו מעל 30 ס"מ ועד 40 ס"מ	יח'	-	16.00	-
1235	51	סלילת כבישים ורחבות	010	51.010.0049	עקירת עצים בשלמותם (כריתת עצים ועקירת גדמי עצים) שהיקף גזעם הנמדד בגובה 1 מ' מעל פני הקרקע הינו מעל 40 ס"מ ועד 60 ס"מ	יח'	-	51.00	-
1236	51	סלילת כבישים ורחבות	010	51.010.0051	עקירת עצים בשלמותם (כריתת עצים ועקירת גדמי עצים) שהיקף גזעם הנמדד בגובה 1 מ' מעל פני הקרקע הינו מעל 60 ס"מ ועד 90 ס"מ	יח'	-	5.00	-
1237	51	סלילת כבישים ורחבות	010	51.010.0060	ריסוס שטחים בחומר הדברה לקטילת שורשי צמחיה ועשבי בר	מ"ר	-	44,000.00	-
1238	51	סלילת כבישים ורחבות	010	51.010.0073	פירוק צינור מים קוטר 14" - 6" לרבות ניתוק הצינור, חפירה, פירוק הצינור והחזרת החומר החפור והידוקו	מ'	-	250.00	-
1239	51	סלילת כבישים ורחבות	010	51.010.0103	פירוק ברז כיבוי אש (הידנט) קיים קוטר 3", ללא סגירת קו באוגנים	יח'	-	1.00	-
1240	51	סלילת כבישים ורחבות	010	51.010.0209	פירוק תא ביקורת למים או ביוב קוטר 80 ס"מ בעומק עד 1.75 מ', לרבות מילוי הבור עם חול או מצע מהודק	יח'	-	2.00	-
1241	51	סלילת כבישים ורחבות	010	51.010.0210	פירוק תא ביקורת למים או ביוב קוטר 110-125 ס"מ בעומק עד 1.75 מ', לרבות מילוי הבור עם חול או מצע מהודק	יח'	-	15.00	-
1242	51	סלילת כבישים ורחבות	010	51.010.0211	פירוק תא בקרה בקוטר 150 ס"מ בעומק עד 2.25 מ'	יח'	-	5.00	-
1243	51	סלילת כבישים ורחבות	010	51.010.0215	תוספת לסעיפי פירוק תא ביקורת למים או ביוב עבור עומק נוסף של 0.5 מ' - לכל עומק מעל 1.75 מ'.	קומפ	-	6,750.00	-
1244	51	סלילת כבישים ורחבות	010	51.010.0224	התאמת גובה תאי מים או ביוב קוטר 100-125 ס"מ לגובה עד 30 ס"מ (ללא פירוק תקרה), כולל פרוק והרכבה מחדש של מכסה או רשת קיימים	יח'	-	1.00	-
1245	51	סלילת כבישים ורחבות	010	51.010.0232	הגבהה או הנמכת תאי מים או ביוב קוטר 100-125 ס"מ לגובה עד 30 ס"מ, לרבות פירוק והחזרת התקרה והמכסה	יח'	-	3.00	-
1246	51	סלילת כבישים ורחבות	010	51.010.0240	פירוק תא קליטה עם 2 רשתות, לרבות מילוי עם חול או מצא מהודק	יח'	-	27.00	-
1247	51	סלילת כבישים ורחבות	010	51.010.0241	פירוק תא קליטה עם 3 רשתות, לרבות מילוי עם חול או מצא מהודק	יח'	-	16.00	-
1248	51	סלילת כבישים ורחבות	010	51.010.0242	תוספת לסעיף 51.010.0241 עבור פירוק תא קליטה עם רשת נוספת	יח'	-	5.00	-
1249	51	סלילת כבישים ורחבות	010	51.010.0243	תוספת לסעיפי פירוק תאי קליטה או תאי בקרה עבור מילוי הבור בתערובת CLSM במקום מילוי בשכבות חול/מצע מהודק	מ"ק	-	20.00	-
1250	51	סלילת כבישים ורחבות	010	51.010.0400	פירוק מסעת אספלט/בטון בעובי עד 8 ס"מ	מ"ר	-	840.00	-
1251	51	סלילת כבישים ורחבות	010	51.010.0401	פירוק מיסעת אספלט/בטון בעובי מעל 8 ס"מ ועד 20 ס"מ	מ"ר	-	100.00	-
1252	51	סלילת כבישים ורחבות	010	51.010.0407	קיצוף מיסעת אספלט קיים בעובי 2-5 ס"מ. המחיר הינו לשטח עד 1000 מ"ר	מ"ר	-	1,500.00	-
1253	51	סלילת כבישים ורחבות	010	51.010.0409	קיצוף מיסעת אספלט קיים בעובי מעל 5 ועד 10 ס"מ. המחיר הינו לשטח עד 1000 מ"ר	מ"ר	-	550.00	-
1254	51	סלילת כבישים ורחבות	010	51.010.0413	קיצוף מיסעת אספלט קיים בעובי מעל 10 ס"מ ועד 20 ס"מ. המחיר הינו לשטח עד 1000 מ"ר	מ"ר	-	250.00	-
1255	51	סלילת כבישים ורחבות	010	51.010.0420	חיספוס אספלט בעובי עד 1 ס"מ לרבות טאטוא. המחיר הינו לשטח מעל 1000 מ"ר	מ"ר	-	16,950.00	-

מס' רץ	פרק	שם פרק	תת פרק	מספר סעיף בכתב הכמויות	תאור סעיף	יח'	מחיר יחידה שהוזן ע"י המציע	כמות	סה"כ בהתאם להצעת המציע
1256	51	סלילת כבישים ורחבות	010	51.010.0430	ניסור אספלט קיים	מ'	-	100.00	-
1257	51	סלילת כבישים ורחבות	010	51.010.0440	פירוק אבני שפה ופניין	מ'	-	200.00	-
1258	51	סלילת כבישים ורחבות	010	51.010.0450	פירוק אבני שפה והנחתן מחדש	מ'	-	100.00	-
1259	51	סלילת כבישים ורחבות	010	51.010.0452	פירוק אבני גן ופינין	מ'	-	2,200.00	-
1260	51	סלילת כבישים ורחבות	010	51.010.0460	פירוק ריצוף אבנים משתלבות כולל חול	מ"ר	-	4,250.00	-
1261	51	סלילת כבישים ורחבות	010	51.010.0465	פירוק ריצוף אבנים משתלבות לשימוש חוזר כולל חול	מ"ר	-	240.00	-
1262	51	סלילת כבישים ורחבות	010	51.010.0474	פירוק מסלעה לרבות פיניה	מ"ר	-	20.00	-
1263	51	סלילת כבישים ורחבות	010	51.010.0500	פירוק מעקות הולכה או הפרדה להולכי רגל, לרבות מילוי בור היסוד	מ'	-	350.00	-
1264	51	סלילת כבישים ורחבות	010	51.010.0522	פירוק עמוד מחסום לרכב מיציקת ברזל או מבטון טרום בקוטר 30 ס"מ ובגובה עד 1.0 מ', לרבות מילוי הבור	יח'	-	60.00	-
1265	51	סלילת כבישים ורחבות	010	51.010.0758	פירוק ספסלי גן על בסיס יצקת ברזל	יח'	-	11.00	-
1266	51	סלילת כבישים ורחבות	010	51.010.0810	פירוק והתקנה מחדש של אשפתון	יח'	-	3.00	-
1267	51	סלילת כבישים ורחבות	010	51.010.0900	פירוק עמוד עם תמרור (על עמוד אחד), לרבות פירוק יסוד	יח'	-	40.00	-
1268	51	סלילת כבישים ורחבות	010	51.010.0915	פירוק תמרור עם שני עמודים, לרבות פירוק היסוד	יח'	-	5.00	-
1269	51	סלילת כבישים ורחבות	010	51.010.0930	פירוק עמוד מודעות, לרבות תיקון הריצוף	יח'	-	10.00	-
1270	51	סלילת כבישים ורחבות	020	51.020.0010	חפירה כללית בשטח לרבות העמסה, הובלה, פיזור, הידוק רגיל ופינוי עודפי חפירה מאתר העבודה, לכמות מעל 5000 מ"ק	מ"ק	-	15,500.00	-
1271	51	סלילת כבישים ורחבות	020	51.020.0019	יישור שטחים ע"י חפירה ו/או מילוי (בחומר מקומי) בגובה עד 20 ס"מ לכמות מעל 1000 מ"ר	מ"ר	-	1,100.00	-
1272	51	סלילת כבישים ורחבות	020	51.020.0020	יישור שטחים ע"י חפירה ו/או מילוי (בחומר מקומי) בגובה מעל 20 ס"מ ועד 50 ס"מ לכמות מעל 1000 מ"ר	מ"ר	-	1,100.00	-
1273	51	סלילת כבישים ורחבות	020	51.020.0050	חפירת תעלות פתוחות מעובדות	מ"ק	-	100.00	-
1274	51	סלילת כבישים ורחבות	020	51.020.0120	הידוק מבוקר של קרקע יסוד מקורית (הידוק שתית)	מ"ר	-	3,000.00	-
1275	51	סלילת כבישים ורחבות	020	51.020.0132	עיבוד שתית קרקע קיימת לרבות חפירה בעומק 20 ס"מ, חרישת תחתית החפירה בעומק עד 20 ס"מ, שמירת החומר החפור באתר, הידוק שתית הקרקע, מילוי מקומי חוזר והידוק	מ"ר	-	25,700.00	-
1276	51	סלילת כבישים ורחבות	020	51.020.120	הידוק מבוקר ש/ל קרקע יסוד מקורית (הידוק שתית)	מ"ר	-	600.00	-
1277	51	סלילת כבישים ורחבות	030	51.030.0010	מצע סוג א' לרבות פיזור והידוק מבוקר, המצע יסופק ממחצבה מאושרת. המחיר הינו לכמות מעל 500 מ"ק	מ"ק	-	11,000.00	-
1278	51	סלילת כבישים ורחבות	030	51.030.0025	מצע מחומר נברר (סוג ג') מובא, לרבות פיזור והידוק מבוקר	מ"ק	-	23,250.00	-
1279	51	סלילת כבישים ורחבות	030	51.030.0050	שברי אבן" (מחצבה) לייצוב שתית, לרבות פיזור והידוק מבוקר"	מ"ק	-	300.00	-
1280	51	סלילת כבישים ורחבות	032	51.032.0538	ירעות גיאוטכניות מבד לא ארוג במשקל 400 ג'ר למ"ר לרבות עיגון	מ"ר	-	1,450.00	-
1281	51	סלילת כבישים ורחבות	040	51.040.0011	ציפוי יסוד באימולסיה ביטומנית בשיעור של 1 ליטר/מ"ר	מ"ר	-	18,100.00	-
1282	51	סלילת כבישים ורחבות	040	51.040.0014	ציפוי מאחה באימולסיה ביטומנית בשיעור של 0.25 ליטר/מ"ר	מ"ר	-	32,700.00	-
1283	51	סלילת כבישים ורחבות	040	51.040.0022	שכבה מקשרת מבטון אספלט בעובי 5 ס"מ מתערובת עם אבן דולומיט גודל מקסימלי 25 מ"מ (1"), ביטומן PG 68-10, לרבות פיזור והידוק	מ"ר	-	4,300.00	-
1284	51	סלילת כבישים ורחבות	040	51.040.0024	שכבה מקשרת מבטון אספלט בעובי 7 ס"מ מתערובת עם אבן דולומיט גודל מקסימלי 25 מ"מ (1"), ביטומן PG 68-10, לרבות פיזור והידוק	מ"ר	-	23,800.00	-
1285	51	סלילת כבישים ורחבות	040	51.040.0041	שכבה נושאת עליונה בכבישים מבטון אספלט בעובי 3 ס"מ מתערובת עם אבן דולומיט גודל מקסימלי 12.5 מ"מ (1/2"), ביטומן PG 68-10, לרבות פיזור והידוק	מ"ר	-	3,300.00	-
1286	51	סלילת כבישים ורחבות	040	51.040.0043	שכבה נושאת עליונה בכבישים מבטון אספלט בעובי 4 ס"מ מתערובת עם אבן דולומיט גודל מקסימלי 19 מ"מ (3/4"), ביטומן PG 68-10, לרבות פיזור והידוק	מ"ר	-	2,500.00	-
1287	51	סלילת כבישים ורחבות	040	51.040.0061	בטון אספלט למדרכות ושבילים בעובי 4 ס"מ מתערובת עם אבן דולומיט גודל מקסימלי 12.5 מ"מ (1/2"), ביטומן PG 68-10, לרבות פיזור והידוק	מ"ר	-	200.00	-
1288	51	סלילת כבישים ורחבות	040	51.040.0088	ריבוד שכבה נושאת עליונה מבטון אספלט בעובי משתנה, מתערובת עם אבן דולומיט גודל מקסימלי 25 מ"מ (1"), ביטומן PG 68-10, לרבות פיזור והידוק	טון	-	100.00	-
1289	51	סלילת כבישים ורחבות	040	51.040.0114	שכבה נושאת עליונה בעובי 4 ס"מ מתערובת אספלטית מסטיק אגריגט-SMA (תאמ"מ) עם אבן גס בזלתית גרגיר מקסימלי 9.5/12.5 מ"מ (3/8", 1/2"), ביטומן PG 74-10, לרבות פיזור והידוק	מ"ר	-	15,500.00	-
1290	51	סלילת כבישים ורחבות	062	51.062.0110	צינור שרשורי מחורר לניקוז תת קרקעי קוטר 200 מ"מ עטוף בד גיאוטכני ומילוי באגרגט שומשום/חצץ 50/50 ס"מ, לרבות עבודות עפר וכיסוי	מ'	-	163.93	-
1291	51	סלילת כבישים ורחבות	064	51.064.0010	תא קליטה ראשי במידות 50X80 ס"מ בעומק 1.25 מ' לרבות אבן שפה מיצקת.	יח'	-	37.00	-
1292	51	סלילת כבישים ורחבות	064	51.064.0030	תוספת לתא קליטה ראשי עבור תא קליטה אמצעי/סופי במידות 80/50 ס"מ ובעומק פנים 45 סמ, לרבות אבן שפה מיצקת, מס רשתות 1 ומסגרת ממין C250(25 טון)	יח'	-	40.00	-
1293	51	סלילת כבישים ורחבות	064	51.064.0208	תא בקרה וקליטה (תא משולב) במידות 100/120 ס"מ בעומק עד 1.75 מ' מס' רשתות 1 ומכסה ב.ב. קוטר 50 ס"מ ממין (40 D400 טון).	יח'	-	1.00	-
1294	51	סלילת כבישים ורחבות	081	51.081.0010	עמוד מגולוון כולל תמרור מסוג עירוני, דוגה E.G, לרבות יסוד	יח'	-	65.00	-
1295	51	סלילת כבישים ורחבות	081	51.081.0015	תמרור אזהרה זוהר מחזיר אור מסוג עירוני, דוגה E.G, ללא עמוד	יח'	-	10.00	-
1296	51	סלילת כבישים ורחבות	081	51.081.0017	כנ"ל, אך תמרור הוריה	יח'	-	30.00	-
1297	51	סלילת כבישים ורחבות	081	51.081.0018	כנ"ל, אך תמרור זכות קדימה	יח'	-	10.00	-
1298	51	סלילת כבישים ורחבות	081	51.081.0020	כנ"ל, אך תמרור איסורים והגבלות	יח'	-	10.00	-
1299	51	סלילת כבישים ורחבות	081	51.081.0021	כנ"ל, אך תמרור תחבורה ציבורית	יח'	-	5.00	-
1300	51	סלילת כבישים ורחבות	081	51.081.1500	שלטים שונים מחומר מחזיר אור	מ"ר	-	40.00	-
1301	51	סלילת כבישים ורחבות	081	51.081.1600	שלטי שם רחוב רחוב עירוני במידות 80/40 ס"מ מחזיר אור עם כיתוב דו צדדי, עשויים מפח מגולוון, לרבות מסגרת וחיבור לעמוד, ללא עמוד ועיטורים	יח'	-	5.00	-
1302	51	סלילת כבישים ורחבות	081	51.081.1610	עמוד של שלט רחוב קוטר 3" באורך עד 3.5 מ' מגולוון	יח'	-	5.00	-
1303	51	סלילת כבישים ורחבות	082	51.082.0010	צביעת קווים ברוחב 12 ס"מ או 15 ס"מ בצבע לבן/מלא/מקווקו	מ'	-	590.00	-
1304	51	סלילת כבישים ורחבות	082	51.082.0030	כנ"ל, אך צביעת קווים ברוחב 30 ס"מ	מ'	-	120.00	-
1305	51	סלילת כבישים ורחבות	082	51.082.0040	צביעת שני קווים במקביל ברוחב 12 ס"מ או 15 ס"מ כל קו, בצבע לבן/מלא/מקווקו	מ'	-	35.00	-
1306	51	סלילת כבישים ורחבות	082	51.082.0100	צביעת קווים ברוחב 12 ס"מ או 15 ס"מ בצבע צהוב/מלא/מקווקו	מ'	-	2,580.00	-

מס' רץ	פרק	שם פרק	תת פרק	מספר סעיף בכתב הכמויות	תאור סעיף	יח'	מחיר יחידה שהוזן ע"י המציע	כמות	סה"כ בהתאם להצעת המציע
1307	51	סלילת כבישים ורחבות	082	51.082.0210	צביעת מעברי חצייה (קווים ברוחב 50 ס"מ)	מ"ר	-	520.00	-
1308	51	סלילת כבישים ורחבות	082	51.082.0220	צביעת קווי עצירה ברוחב 50 ס"מ	מ"ר	-	50.00	-
1309	51	סלילת כבישים ורחבות	082	51.082.0300	צביעת חץ בודד	יח'	-	55.00	-
1310	51	סלילת כבישים ורחבות	082	51.082.0310	צביעת חץ כפול	יח'	-	15.00	-
1311	51	סלילת כבישים ורחבות	082	51.082.0400	צביעת אבני שפה	מ'	-	2,360.00	-
1312	51	סלילת כבישים ורחבות	082	51.082.0470	סימון סמל אופניים מתוך תמרור 804	יח'	-	35.00	-
1313	51	סלילת כבישים ורחבות	082	51.082.0515	מחיקת קווי צבע ברוחב עד 15 ס"מ ע"י צבע שחור	מ'	-	1,220.00	-
1314	51	סלילת כבישים ורחבות	082	51.082.0530	כנ"ל, אך מחיקת קווי צבע ברוחב 30 ס"מ ועד 50 ס"מ	מ'	-	190.00	-
1315	51	סלילת כבישים ורחבות	082	51.082.0550	מחיקת חץ בודד בצבע שחור	יח'	-	35.00	-
1316	51	סלילת כבישים ורחבות	082	51.082.0560	כנ"ל, אך מחיקת חץ כפול	יח'	-	5.00	-
1317	51	סלילת כבישים ורחבות	092	51.092.0100	מעקה בטיחות קבוע מפלדה חד צדדי דגם "EASY RAIL 1.33" או ש"ע לרמת תפקוד N-2 ורוחב פעיל נדרש W-2, לרבות עמודים כל 1.33 מ'	מ'	-	685.00	-
1318	51	סלילת כבישים ורחבות	092	51.092.0950	פרט קצה (גלישה) למעקה בטיחות קבוע מפלדה דגם "ESP 4.00" או ש"ע באורך 4 מ'	יח'	-	2.00	-
1319	57	קווי מים, ביוב ותיעול	011	57.011.0100	"טריו" או APC-3 או ש"ע וציפוי פנים מלט צמנט, לא כולל ספחים למעט מחברים, מונחים בקרקע בעומק עד 1.25 מ', לרבות עבודות חפירה, עטיפת חול ומילוי חוזר	מ'	-	22.00	-
1320	57	קווי מים, ביוב ותיעול	011	57.011.0110	"טריו" או APC-3 או ש"ע וציפוי פנים מלט צמנט, לא כולל ספחים למעט מחברים, מונחים בקרקע בעומק עד 1.25 מ', לרבות עבודות חפירה, עטיפת חול ומילוי חוזר	מ'	-	15.00	-
1321	57	קווי מים, ביוב ותיעול	011	57.011.0138	"טריו" או APC-3 או ש"ע וציפוי פנים מלט צמנט, לא כולל ספחים למעט מחברים, מונחים בקרקע בעומק עד 1.25 מ', לרבות עבודות חפירה, עטיפת חול ומילוי חוזר	מ'	-	375.00	-
1322	57	קווי מים, ביוב ותיעול	011	57.011.0139	"טריו" או APC-3 או ש"ע וציפוי פנים מלט צמנט, לא כולל ספחים למעט מחברים, מונחים בקרקע בעומק עד 1.25 מ', לרבות עבודות חפירה, עטיפת חול ומילוי חוזר	מ'	-	680.00	-
1323	57	קווי מים, ביוב ותיעול	011	57.011.0140	"טריו" או APC-3 או ש"ע וציפוי פנים מלט צמנט, לא כולל ספחים למעט מחברים, מונחים בקרקע בעומק עד 1.25 מ', לרבות עבודות חפירה, עטיפת חול ומילוי חוזר	מ'	-	150.00	-
1324	57	קווי מים, ביוב ותיעול	011	57.011.0141	"טריו" או APC-3 או ש"ע וציפוי פנים מלט צמנט, לא כולל ספחים למעט מחברים, מונחים בקרקע בעומק עד 1.25 מ', לרבות עבודות חפירה, עטיפת חול ומילוי חוזר	מ'	-	630.00	-
1325	57	קווי מים, ביוב ותיעול	011	57.011.0900	תוספת לצינורות מים מפלדה עד קוטר "14" עבור עומק נוסף של 0.5 מ' - עד לעומק 2.25 מ'	מ'	-	40.00	-
1326	57	קווי מים, ביוב ותיעול	011	57.011.0930	תוספת לצינורות מים מפלדה עד קוטר "14" עבור עומק נוסף של 0.5 מ' - לכל עומק מעל 2.25 מ'	מ'	-	20.00	-
1327	57	קווי מים, ביוב ותיעול	011	57.011.3000	קוטר "3" עם ציפוי פנים מלט צמנט ועטיפה חיצונית פוליאיתילן שחול תלת שכבתי או בטון דחוס וחיבור בריתוך	יח'	-	7.00	-
1328	57	קווי מים, ביוב ותיעול	011	57.011.3010	קוטר "4" עם ציפוי פנים מלט צמנט ועטיפה חיצונית פוליאיתילן שחול תלת שכבתי או בטון דחוס וחיבור בריתוך	יח'	-	6.00	-
1329	57	קווי מים, ביוב ותיעול	011	57.011.3020	קוטר "6" עם ציפוי פנים מלט צמנט ועטיפה חיצונית פוליאיתילן שחול תלת שכבתי או בטון דחוס וחיבור בריתוך	יח'	-	50.00	-
1330	57	קווי מים, ביוב ותיעול	011	57.011.3030	קוטר "8" עם ציפוי פנים מלט צמנט ועטיפה חיצונית פוליאיתילן שחול תלת שכבתי או בטון דחוס וחיבור בריתוך	יח'	-	80.00	-
1331	57	קווי מים, ביוב ותיעול	014	57.014.0009	הקו הקיים, ניקוז הקו, חיבור לקו הקיים באמצעות ריתוך, מעבר קוטר/קשת/מופה לריתוך (מצמד), לא כולל הסתעפות, לרבות העבודות והאביזרים הנדרשים לחיבור מושלם, והחזרת המצב לקדמותו	יח'	-	2.00	-
1332	57	קווי מים, ביוב ותיעול	014	57.014.0010	הקו הקיים, ניקוז הקו, חיבור לקו הקיים באמצעות ריתוך, מעבר קוטר/קשת/מופה לריתוך (מצמד), לא כולל הסתעפות, לרבות העבודות והאביזרים הנדרשים לחיבור מושלם, והחזרת המצב לקדמותו	יח'	-	4.00	-
1333	57	קווי מים, ביוב ותיעול	014	57.014.0020	הקו הקיים, ניקוז הקו, חיבור לקו הקיים באמצעות ריתוך, מעבר קוטר/קשת/מופה לריתוך (מצמד), לא כולל הסתעפות, לרבות העבודות והאביזרים הנדרשים לחיבור מושלם, והחזרת המצב לקדמותו	יח'	-	2.00	-
1334	57	קווי מים, ביוב ותיעול	014	57.014.0050	הקו הקיים, ניקוז הקו, חיבור לקו הקיים באמצעות ריתוך, מעבר קוטר/קשת/מופה לריתוך (מצמד), לא כולל הסתעפות, לרבות העבודות והאביזרים הנדרשים לחיבור מושלם, והחזרת המצב לקדמותו	יח'	-	2.00	-
1335	57	קווי מים, ביוב ותיעול	014	57.014.0060	הקו הקיים, ניקוז הקו, חיבור לקו הקיים באמצעות ריתוך, מעבר קוטר/קשת/מופה לריתוך (מצמד), לא כולל הסתעפות, לרבות העבודות והאביזרים הנדרשים לחיבור מושלם, והחזרת המצב לקדמותו	יח'	-	3.00	-
1336	57	קווי מים, ביוב ותיעול	014	57.014.0070	הקו הקיים, ניקוז הקו, חיבור לקו הקיים באמצעות ריתוך, מעבר קוטר/קשת/מופה לריתוך (מצמד), לא כולל הסתעפות, לרבות העבודות והאביזרים הנדרשים לחיבור מושלם, והחזרת המצב לקדמותו	יח'	-	1.00	-
1337	57	קווי מים, ביוב ותיעול	014	57.014.0100	הקו הקיים, ניקוז הקו, חיבור לקו הקיים באמצעות ריתוך, מעבר קוטר/קשת/מופה לריתוך (מצמד), לא כולל הסתעפות, לרבות העבודות והאביזרים הנדרשים לחיבור מושלם, והחזרת המצב לקדמותו	יח'	-	2.00	-
1338	57	קווי מים, ביוב ותיעול	014	57.014.0140	הקו הקיים, ניקוז הקו, חיבור לקו הקיים באמצעות ריתוך, מעבר קוטר/קשת/מופה לריתוך (מצמד), לא כולל הסתעפות, לרבות העבודות והאביזרים הנדרשים לחיבור מושלם, והחזרת המצב לקדמותו	יח'	-	1.00	-
1339	57	קווי מים, ביוב ותיעול	017	57.017.0020	צילום קווי מים וביוב חדשים בכל קוטר שהוא. המחיר הינו לכמות מעל 400 מ'	מ'	-	2,511.00	-
1340	57	קווי מים, ביוב ותיעול	017	57.017.0110	תוספת מחיר לצילום קווי מים וביוב חדשים עבור אישור מעבדה ופענוח צילום (דוחות צילום), בהתאם להנחיות הרשות למים וביוב והרשות הלאומית להסמכת מעבדות	מ'	-	2,511.00	-
1341	57	קווי מים, ביוב ותיעול	021	57.021.0094	מגוף טריז צר קוטר "3" עשוי ברזל יציקה, עם ציפוי פנים וחוף אפוקסי ללחץ עבודה של 16 אטמ', לרבות אוגנים נגדיים	יח'	-	6.00	-
1342	57	קווי מים, ביוב ותיעול	021	57.021.0095	מגוף טריז צר קוטר "4" עשוי ברזל יציקה, עם ציפוי פנים וחוף אפוקסי ללחץ עבודה של 16 אטמ', לרבות אוגנים נגדיים	יח'	-	3.00	-
1343	57	קווי מים, ביוב ותיעול	021	57.021.0096	מגוף טריז צר קוטר "6" עשוי ברזל יציקה, עם ציפוי פנים וחוף אפוקסי ללחץ עבודה של 16 אטמ', לרבות אוגנים נגדיים	יח'	-	2.00	-
1344	57	קווי מים, ביוב ותיעול	021	57.021.0097	מגוף טריז צר קוטר "8" עשוי ברזל יציקה, עם ציפוי פנים וחוף אפוקסי ללחץ עבודה של 16 אטמ', לרבות אוגנים נגדיים	יח'	-	5.00	-
1345	57	קווי מים, ביוב ותיעול	021	57.021.0098	מגוף טריז צר קוטר "10" עשוי ברזל יציקה, עם ציפוי פנים וחוף אפוקסי ללחץ עבודה של 16 אטמ', לרבות אוגנים נגדיים	יח'	-	1.00	-
1346	57	קווי מים, ביוב ותיעול	021	57.021.0099	מגוף טריז צר קוטר "12" עשוי ברזל יציקה, עם ציפוי פנים וחוף אפוקסי ללחץ עבודה של 16 אטמ', לרבות אוגנים נגדיים	יח'	-	5.00	-
1347	57	קווי מים, ביוב ותיעול	021	57.021.0500	"גמל" יעיל קוטר "3", לרבות קטעי צנרת באורך עד 5 מ', 4 זוויות 90 מעלות, ריתוכים וצביעת ה"גמל" (ללא אביזרים כגון מגופים ושסתומים) לרבות חיבור לקו מים, מותקן מושלם	קומפ	-	5.00	-
1348	57	קווי מים, ביוב ותיעול	021	57.021.0510	"גמל" יעיל קוטר "4", לרבות קטעי צנרת באורך עד 5 מ', 4 זוויות 90 מעלות, ריתוכים וצביעת ה"גמל" (ללא אביזרים כגון מגופים ושסתומים) לרבות חיבור לקו מים, מותקן מושלם	קומפ	-	1.00	-
1349	57	קווי מים, ביוב ותיעול	021	57.021.0582	חצי "גמל" (בצורת "ל") קוטר "3", לרבות קטעי צנרת באורך עד 3 מ', 2 זוויות 90 מעלות, ריתוכים (ללא אביזרים כגון מגופים ושסתומים) לרבות חיבור לקו מים, מותקן מושלם	קומפ	-	1.00	-
1350	57	קווי מים, ביוב ותיעול	022	57.022.0522	שסתום אחיד משולב למים קוטר "3" עשוי ברזל יציקה דגם "D-050-C" ממוגן או ש"ע, ללחץ עבודה של 16 אטמ', לרבות אוגנים נגדיים, אטמים וברגי עיגון	יח'	-	1.00	-
1351	57	קווי מים, ביוב ותיעול	022	57.022.0932	שסתום מונע זרימה חוזרת (מז"ח) קוטר "4" עשוי מתכת תוצרת א.ר.י. או ש"ע, ללחץ עבודה 12 אטמ', עם ציפוי אפוקסי, לרבות אוגנים נגדיים ובדיקה למז"ח	יח'	-	1.00	-
1352	57	קווי מים, ביוב ותיעול	022	57.022.1110	(נירוסטה), קוטר נקבי הסיכון 2.5 מ"מ, ללחץ עבודה של 16 אטמ', עם ציפוי אפוקסי, לרבות אוגנים נגדיים	יח'	-	1.00	-
1353	57	קווי מים, ביוב ותיעול	023	57.023.0020	אוגן על צינור פלדה קוטר "4", בריתוך, לרבות ברגים ואטמים	יח'	-	1.00	-
1354	57	קווי מים, ביוב ותיעול	023	57.023.0110	אוגן עיוור קוטר "4" בריתוך, לרבות ברגים ואטמים	יח'	-	1.00	-
1355	57	קווי מים, ביוב ותיעול	025	57.025.0165	מד מים אולטראסוני קוטר 1.5" פולימרי מתוברג דגם אוקטב R-250, עם קטע צינור ללחץ עבודה של 16 אטמ'.	יח'	-	4.00	-
1356	57	קווי מים, ביוב ותיעול	026	57.026.0010	ברז כביי אש (הידנט) חיצוני בודד קוטר "2", מחובר בהברגה, לרבות זקף קוטר "2", גוש בטון לעיגון, מצמד שטורץ וחיבור לקו מים	קומפ	-	1.00	-
1357	57	קווי מים, ביוב ותיעול	026	57.026.0023	ברז כביי אש (הידנט) חיצוני בודד קוטר "3", מחובר ע"י אוגן, לרבות זקף קוטר "4" גוש בטון לעיגון, מצמד שטורץ וחיבור לקו מים	קומפ	-	10.00	-

מס' רץ	פרק	שם פרק	תת פרק	מספר סעיף בכתב הכמויות	תאור סעיף	יח'	מחיר יחידה שהוזן ע"י המציע	כמות	סה"כ בהתאם להצעת המציע
1358	57	קווי מים, ביוב ותיעול	026	57.026.0031	ברז כיבוי אש (הידרנט) חיצוני בודד קוטר "2X3, מחובר ע"י אוגן, לרבות זקף קוטר "4, גוש בטון לעיגון, מצמד שטורץ וחיבור לקו מים	קומפ	-	6.00	-
1359	57	קווי מים, ביוב ותיעול	026	57.026.0070	תוספת עבור מתקן שבירה על זקף קוטר "4, למניעת הצפה	יח'	-	16.00	-
1360	57	קווי מים, ביוב ותיעול	032	57.032.0004	צינורות P.V.C לביוב, מסוג "מריביב עבה" SN-8 או ש"ע, קוטר 110 מ"מ, לפי ת"י 884, לא כולל ספחים למעט מחברים, מונחים בקרקע בעומק עד 1.25 מ', לרבות עבודות חפירה, עטיפת חול ומילוי חוזר	מ'	-	5.00	-
1361	57	קווי מים, ביוב ותיעול	032	57.032.0220	למעט מחברים, מונחים בקרקע בעומק מעל 1.75 מ' ועד 2.25 מ', לרבות עבודות חפירה, עטיפת חול ומילוי חוזר	מ'	-	5.00	-
1362	57	קווי מים, ביוב ותיעול	032	57.032.0240	למעט מחברים, מונחים בקרקע בעומק מעל 2.75 מ' ועד 3.25 מ', לרבות עבודות חפירה, עטיפת חול ומילוי חוזר	מ'	-	14.00	-
1363	57	קווי מים, ביוב ותיעול	032	57.032.0330	למעט מחברים, מונחים בקרקע בעומק מעל 2.25 מ' ועד 2.75 מ', לרבות עבודות חפירה, עטיפת חול ומילוי חוזר	מ'	-	15.00	-
1364	57	קווי מים, ביוב ותיעול	032	57.032.0340	למעט מחברים, מונחים בקרקע בעומק מעל 2.75 מ' ועד 3.25 מ', לרבות עבודות חפירה, עטיפת חול ומילוי חוזר	מ'	-	23.00	-
1365	57	קווי מים, ביוב ותיעול	032	57.032.0350	למעט מחברים, מונחים בקרקע בעומק מעל 3.25 מ' ועד 3.75 מ', לרבות עבודות חפירה, עטיפת חול ומילוי חוזר	מ'	-	28.00	-
1366	57	קווי מים, ביוב ותיעול	032	57.032.0430	למעט מחברים, מונחים בקרקע בעומק מעל 2.25 מ' ועד 2.75 מ', לרבות עבודות חפירה, עטיפת חול ומילוי חוזר	מ'	-	13.00	-
1367	57	קווי מים, ביוב ותיעול	032	57.032.0440	למעט מחברים, מונחים בקרקע בעומק מעל 2.75 מ' ועד 3.25 מ', לרבות עבודות חפירה, עטיפת חול ומילוי חוזר	מ'	-	70.00	-
1368	57	קווי מים, ביוב ותיעול	032	57.032.0500	צינורות PVC מסוג מריבי עבה SN-8 או ש"ע, קוטר 355 מ"מ, לפי ת"י 884, לא כולל ספחים, למעט מחברים, מונחים בקרקע בעומק עד 1.25 מ', לרבות עבודות חפירה, עטיפת חול ומילוי חוזר	מ'	-	30.00	-
1369	57	קווי מים, ביוב ותיעול	032	57.032.0530	למעט מחברים, מונחים בקרקע בעומק מעל 2.25 מ' ועד 2.75 מ', לרבות עבודות חפירה, עטיפת חול ומילוי חוזר	מ'	-	42.00	-
1370	57	קווי מים, ביוב ותיעול	032	57.032.0540	למעט מחברים, מונחים בקרקע בעומק מעל 2.75 מ' ועד 3.25 מ', לרבות עבודות חפירה, עטיפת חול ומילוי חוזר	מ'	-	105.00	-
1371	57	קווי מים, ביוב ותיעול	032	57.032.0550	למעט מחברים, מונחים בקרקע בעומק מעל 3.25 מ' ועד 3.75 מ', לרבות עבודות חפירה, עטיפת חול ומילוי חוזר	מ'	-	290.00	-
1372	57	קווי מים, ביוב ותיעול	032	57.032.0904	צינורות PVC מסוג מריבי עבה SN-8 או ש"ע, קוטר 630 מ"מ, לפי ת"י 884, לא כולל ספחים, למעט מחברים, מונחים בקרקע בעומק עד 2.75 מ' ועד 3.25 מ', לרבות עבודות חפירה, עטיפת חול ומילוי חוזר	מ'	-	35.00	-
1373	57	קווי מים, ביוב ותיעול	032	57.032.1850	צינורות U-PVC דרג 10 מסוג מרידור או ש"ע, קוטר 250 מ"מ מ חיבור בהדבקה, לא כולל ספחים למעט מחברים, מונחים בקרקע בעומק עד 1.25 מ', לרבות עבודות חפירה, עטיפת חול ומילוי חוזר	מ'	-	85.00	-
1374	57	קווי מים, ביוב ותיעול	032	57.032.2750	מ"מ, מיוצרים לפי ת"י 5392/4427, לא כולל ספחים למעט מחברים, מונחים בקרקע בעומק מעל 3.25 מ' ועד 3.75 מ', לרבות עבודות חפירה, עטיפת חול ומילוי חוזר	מ'	-	24.00	-
1375	57	קווי מים, ביוב ותיעול	032	57.032.2850	מ"מ, מיוצרים לפי ת"י 5392/4427, לא כולל ספחים למעט מחברים, מונחים בקרקע בעומק מעל 3.25 מ' ועד 3.75 מ', לרבות עבודות חפירה, עטיפת חול ומילוי חוזר	מ'	-	16.00	-
1376	57	קווי מים, ביוב ותיעול	032	57.032.3030	מ"מ, מיוצרים לפי ת"י 5392/4427, לא כולל ספחים למעט מחברים, מונחים בקרקע בעומק מעל 2.25 מ' ועד 2.75 מ', לרבות עבודות חפירה, עטיפת חול ומילוי חוזר	מ'	-	12.00	-
1377	57	קווי מים, ביוב ותיעול	032	57.032.3083	תוספת לצינורות פוליאתילן H.D.P.E לביוב ותיעול מסוג PE-100 "מריפלקס" קוטר 500 מ"מ עבור דרג 12.5 במקום דרג 10	מ'	-	12.00	-
1378	57	קווי מים, ביוב ותיעול	032	57.032.3088	מ"מ, מיוצרים לפי ת"י 5392/4427, לא כולל ספחים למעט מחברים, מונחים בקרקע בעומק מעל 2.25 מ' ועד 2.75 מ', לרבות עבודות חפירה, עטיפת חול ומילוי חוזר	מ'	-	9.00	-
1379	57	קווי מים, ביוב ותיעול	032	57.032.3097	תוספת לצינורות פוליאתילן H.D.P.E לביוב ותיעול מסוג PE-100 "מריפלקס" קוטר 560 מ"מ עבור דרג 12.5 במקום דרג 10	מ'	-	9.00	-
1380	57	קווי מים, ביוב ותיעול	033	57.033.0215	מוצק, דיפון (במידה יודרש) ומילוי חוזר, עבור צינורות קוטר "28"-6. עומק הבור מעל 2.75 מ' ועד 3.25 מ'	קומפ	-	1.00	-
1381	57	קווי מים, ביוב ותיעול	033	57.033.0225	מוצק, דיפון (במידה יודרש) ומילוי חוזר, עבור צינורות קוטר "28"-6. עומק הבור מעל 3.75 מ' ועד 4.25 מ'	קומפ	-	1.00	-
1382	57	קווי מים, ביוב ותיעול	033	57.033.0410	הפגום ומשיכת הצינור החדש מפוליאתילן מסוג PE-100 SDR-17 קוטר 250 מ"מ (10" בתוואי הצינור הקיים, לרבות ביצוע מעקף זרימה (צינור מעקף, חסימה בפקקים ומשאבה נגרדת עם מנוע דיזל), ניקוי	מ'	-	38.00	-
1383	57	קווי מים, ביוב ותיעול	033	57.033.0500	תוספת לחידוש צנרת באמצעות ניפוץ/ניתוח צנרת ומשיכת צינור חדש עבור ביצוע בכמות מעל 30 מ' ועד 100 מ'. התוספת הינה 30% למחיר ניפוץ ומשיכת צינור חדש לכל אורכו (לפי קטרים)	קומפ	-	52,060.00	-
1384	57	קווי מים, ביוב ותיעול	042	57.042.0040	בינונית ומכסה ב.ב. קוטר 50 ס"מ ממין B125 (12.5 טון), שלבי דריכה וכל האביזרים, לרבות שני קידוחי פתחים לחיבור צינורות כניסה ויציאה של קו ראשי עם אטם חדירה מסוג "F-910" או "910CS" ואטימה בין	יח'	-	4.00	-
1385	57	קווי מים, ביוב ותיעול	042	57.042.0050	בינונית ומכסה ב.ב. קוטר 50 ס"מ ממין B125 (12.5 טון), שלבי דריכה וכל האביזרים, לרבות שני קידוחי פתחים לחיבור צינורות כניסה ויציאה של קו ראשי עם אטם חדירה מסוג "F-910" או "910CS" ואטימה בין	יח'	-	9.00	-
1386	57	קווי מים, ביוב ותיעול	042	57.042.0098	בינונית ומכסה ב.ב. קוטר 50 ס"מ ממין B125(12.5טון), שלבי דריכה וכל האביזרים, לרבות שני קידוחי פתחים לחיבור צינורות כניסה ויציאה של קו ראשי עם אטם חדירה מסוג "F-910" או "910CS" ואטימה בין	יח'	-	2.00	-
1387	57	קווי מים, ביוב ותיעול	042	57.042.0100	בינונית ומכסה ב.ב. קוטר 50 ס"מ ממין B125 (12.5 טון), שלבי דריכה וכל האביזרים, לרבות שני קידוחי פתחים לחיבור צינורות כניסה ויציאה של קו ראשי עם אטם חדירה מסוג "F-910" או "910CS" ואטימה בין	יח'	-	4.00	-
1388	57	קווי מים, ביוב ותיעול	042	57.042.0110	בינונית ומכסה ב.ב. קוטר 50 ס"מ ממין B125 (12.5 טון), שלבי דריכה וכל האביזרים, לרבות שני קידוחי פתחים לחיבור צינורות כניסה ויציאה של קו ראשי עם אטם חדירה מסוג "F-910" או "910CS" ואטימה בין	יח'	-	10.00	-
1389	57	קווי מים, ביוב ותיעול	042	57.042.0320	בינונית ומכסה ב.ב. קוטר 50 ס"מ ממין B125(12.5טון), שלבי דריכה וכל האביזרים, לרבות שני קידוחי פתחים לחיבור צינורות כניסה ויציאה של קו ראשי עם אטם חדירה מסוג "F-910" או "910CS" ואטימה בין	יח'	-	2.00	-
1390	57	קווי מים, ביוב ותיעול	042	57.042.0420	בינונית ומכסה ב.ב. קוטר 50 ס"מ ממין B125(12.5טון), שלבי דריכה וכל האביזרים, לרבות שני קידוחי פתחים לחיבור צינורות כניסה ויציאה של קו ראשי עם אטם חדירה מסוג "F-910" או "910CS" ואטימה בין	יח'	-	2.00	-
1391	57	קווי מים, ביוב ותיעול	043	57.043.0020	תוספת לשוחה מבטון בקוטר 100 ס"מ עבור תקרה כבדה ומכסה ב.ב. בקוטר 50 ס"מ ממין D400 (40 טון) במקום ממין (12.5 B125 טון)	יח'	-	5.00	-
1392	57	קווי מים, ביוב ותיעול	043	57.043.0030	תוספת לשוחה מבטון בקוטר 125 ס"מ עבור תקרה כבדה ומכסה ב.ב. בקוטר 50 ס"מ ממין D400 (40 טון) במקום ממין (12.5 B125 טון)	יח'	-	16.00	-
1393	57	קווי מים, ביוב ותיעול	043	57.043.0200	תוספת לשוחה מבטון בקוטר 100 ס"מ עבור תקרה כבדה ומכסה ב.ב. בקוטר 60 ס"מ ממין D400 (40 טון) במקום תקרה כבדה ומכסה ב.ב. בקוטר 50 ס"מ ממין D400 (40 טון)	יח'	-	5.00	-
1394	57	קווי מים, ביוב ותיעול	043	57.043.0340	תוספת לשוחה עבור מכסה ברזל יציקה קוטר 60 ס"מ ממין B125 (12.5 טון) במקום מכסה ב.ב. ממין B125 (12.5 טון)	קומפ	-	5.00	-
1395	57	קווי מים, ביוב ותיעול	043	57.043.0342	תוספת לשוחה עבור מכסה ברזל יציקה קוטר 60 ס"מ ממין D400 (40 טון) במקום מכסה ב.ב. ממין B125 (12.5 טון)	קומפ	-	20.00	-
1396	57	קווי מים, ביוב ותיעול	043	57.043.0550	מכסה ברזל יציקה עם מסגרת בקוטר 50 ס"מ לפי ת"י 489, לשוחת בקרה קיימת, ממין B125 (12.5 טון)	יח'	-	3.00	-
1397	57	קווי מים, ביוב ותיעול	043	57.043.0574	מכסה ברזל יציקה בקוטר 50 ס"מ ומסגרת מרובעת במידות 60/60/70 לפי ת"י 489, לשוחת בקרה קיימת, ממין B125 (12.5 טון)	יח'	-	2.00	-
1398	57	קווי מים, ביוב ותיעול	043	57.043.0600	מכסה ברזל יציקה עם מסגרת בקוטר 60 ס"מ לפי ת"י 489, לשוחת בקרה קיימת, ממין D400 (40 טון)	יח'	-	4.00	-
1399	57	קווי מים, ביוב ותיעול	043	57.043.0610	מכסה ברזל יציקה בקוטר 60 ס"מ ומסגרת מרובעת במידות 70/70/90 לפי ת"י 489, לשוחת בקרה קיימת, ממין B125 (12.5 טון)	יח'	-	3.00	-
1400	57	קווי מים, ביוב ותיעול	043	57.043.0750	מכסה מרובע בריצוף עם אבנים משתלבות מיציקת ברזל, מידות 50/50 ס"מ לשוחת בקרה קיימת, ממין B125 (12.5 טון)	יח'	-	4.00	-
1401	57	קווי מים, ביוב ותיעול	043	57.043.0760	מכסה מרובע בריצוף עם אבנים משתלבות מיציקת ברזל, מידות 60/60 ס"מ לשוחת בקרה קיימת, ממין B125 (12.5 טון)	יח'	-	6.00	-
1402	57	קווי מים, ביוב ותיעול	043	57.043.1500	תוספת לשוחה מחוליות טרומיות עבור מחבר שוחה מגומי EPDM מסוג "איטוביב" או "F905" או ש"ע לצינורות קוטר 110 מ"מ (4" מפלדה, פלסטיק או פיברגלס, במקום אטם רגיל	יח'	-	3.00	-
1403	57	קווי מים, ביוב ותיעול	043	57.043.1510	תוספת לשוחה מחוליות טרומיות עבור מחבר שוחה מגומי EPDM מסוג "איטוביב" או "F905" או ש"ע לצינורות קוטר 160 מ"מ (6" מפלדה, פלסטיק או פיברגלס, במקום אטם רגיל	יח'	-	4.00	-
1404	57	קווי מים, ביוב ותיעול	043	57.043.1520	תוספת לשוחה מחוליות טרומיות עבור מחבר שוחה מגומי EPDM מסוג "איטוביב" או "F905" או ש"ע לצינורות קוטר 200-225 מ"מ (8" מפלדה, פלסטיק או פיברגלס, במקום אטם רגיל	יח'	-	5.00	-
1405	57	קווי מים, ביוב ותיעול	043	57.043.1530	תוספת לשוחה מחוליות טרומיות עבור מחבר שוחה מגומי EPDM מסוג "איטוביב" או "F905" או ש"ע לצינורות קוטר 250-280 מ"מ (10" מפלדה, פלסטיק או פיברגלס, במקום אטם רגיל	יח'	-	10.00	-
1406	57	קווי מים, ביוב ותיעול	043	57.043.1540	תוספת לשוחה מחוליות טרומיות עבור מחבר שוחה מגומי EPDM מסוג "איטוביב" או "F905" או ש"ע לצינורות קוטר 315 מ"מ (12" מפלדה, פלסטיק או פיברגלס, במקום אטם רגיל	יח'	-	6.00	-
1407	57	קווי מים, ביוב ותיעול	043	57.043.1550	תוספת לשוחה מחוליות טרומיות עבור מחבר שוחה מגומי EPDM מסוג "איטוביב" או "F905" או ש"ע לצינורות קוטר 355 מ"מ (14" מפלדה, פלסטיק או פיברגלס, במקום אטם רגיל	יח'	-	26.00	-
1408	57	קווי מים, ביוב ותיעול	043	57.043.1560	תוספת לשוחה מחוליות טרומיות עבור מחבר שוחה מגומי EPDM מסוג "איטוביב" או "F905" או ש"ע לצינורות קוטר 400 מ"מ (16" מפלדה, פלסטיק או פיברגלס, במקום אטם רגיל	יח'	-	2.00	-

מס' רץ	פרק	שם פרק	תת פרק	מספר סעיף בכתב הכמויות	תאור סעיף	יח'	מחיר יחידה שהחזן ע"י המציע	כמות	סה"כ בהתאם להצעת המציע
1511	91	עבודות מיוחדות שתאורן לא מופיע בדקל	004	91.004.0004	פוליאוריתן או פוליסולפיד חד או דו-רכיבי מסוג "פוליטר 99H" או ש"ע, לרבות ניקוי התפר, יישור שפתי התפר, פריימר, החדרת פרופיל גביני מפוליאוריתן מוקצף בקוטר 25 מ"מ, מילוי התפר בחומר האיטום	מ"א	-	60.00	-
1512	91	עבודות מיוחדות שתאורן לא מופיע בדקל	004	91.004.0005	"SIKA HYFLEX 250" או ש"ע או פוליסולפיד חד או דו רכיבי מסוג "פוליטר 99H" או ש"ע ניקוי התפר, יישור שפתי התפר, פריימר, החדרת פרופיל גביני מפוליאוריתן מוקצף בקוטר 25	מ"א	-	60.00	-
1513	91	עבודות מיוחדות שתאורן לא מופיע בדקל	004	91.004.0006	"ביטום" (בכמות של 3.5 ק"ג/מ"ר) לקבלת ציפוי יבש בעובי של 2 מ"מ והגנה ע"י בד גיאוטכני 200 גר/מ"ר ויריעת H.D.P.E בעובי של 0.5 מ"מ	מ"ר	-	1,000.00	-
1514	91	עבודות מיוחדות שתאורן לא מופיע בדקל	004	91.004.0007	"507" או "הידרוסיל 102" או "בי. ג'י רדיטופ 701" (המקטין חדירת גז ראדון) או ש"ע בשתי שכבות (בכמות 3 ק"ג/מ"ר) לקבלת ציפוי יבש בעובי של 2 מ"מ	מ"ר	-	480.00	-
1515	91	עבודות מיוחדות שתאורן לא מופיע בדקל	004	91.004.0008	בסיס פוליאוריתן מסוג "וולקם 921" או "SIKA HYFLEX 250" או ש"ע או פוליסולפיד חד או דו רכיבי מסוג "פוליטר 99H" או ש"ע ניקוי התפר, יישור שפתי התפר, פריימר, החדרת פרופיל גביני מפוליאוריתן מוקצף	מ"א	-	80.00	-
1516	91	עבודות מיוחדות שתאורן לא מופיע בדקל	004	91.004.0009	"921" או "SIKA HYFLEX 250" או ש"ע או פוליסולפיד חד או דו רכיבי מסוג "פוליטר 99H" או ש"ע ניקוי התפר, יישור שפתי התפר, פריימר, החדרת פרופיל גביני מפוליאוריתן מוקצף עם תאים סגורים בקוטר 25	מ"א	-	50.00	-
1517	91	עבודות מיוחדות שתאורן לא מופיע בדקל	004	91.004.0010	לוחות פוליסטירן מוקצף F-30 בעובי 3 ס"מ להגנת האיטום	מ"ר	-	50.00	-
1518	91	עבודות מיוחדות שתאורן לא מופיע בדקל	004	91.004.0011	שיקום שטח מדשאה קיימת, כולל יישור קרקע, הכשרת שטח למדשאה, הנחת דשא במרבדים מזן כדוגמת הקיים ושיקום מערכת ההשקיה, כולל התקנת ראשי מערכת על פי הנחיות מנהלת פארק הירקון	מ"ר	-	77.00	-
1519	91	עבודות מיוחדות שתאורן לא מופיע בדקל	004	91.004.0013	תא בקרה עגול בקוטר 100 ס"מ ובעומק 150 ס"מ לרבות חפירה, התקנה, תיקון, מכסה יצקת מתאים ל-40 טון, סולם ירידת אדם, שילוט, הכנת פתחים, איטום וחצץ בתחתית (לא קיים במחירון)	יח'	-	25.00	-
1520	91	עבודות מיוחדות שתאורן לא מופיע בדקל	004	91.004.0014	תוספת חוליה בגובה 50 ס"מ להעמקת תא בקרה עגול בקוטר 80 ס"מ לרבות חפירה, התקנה וכל הדרוש בשלמות	יח'	-	5.00	-
1521	91	עבודות מיוחדות שתאורן לא מופיע בדקל	004	91.004.0015	תוספת חוליה בגובה 50 ס"מ להעמקת תא בקרה עגול בקוטר 100 ס"מ לרבות חפירה, התקנה וכל הדרוש בשלמות	יח'	-	5.00	-
1522	91	עבודות מיוחדות שתאורן לא מופיע בדקל	004	91.004.0016	וצינור פלדה מגולוון בקוטר "1 מחוזק בחלל העמוד מהפתח הנוסף ועד ליציאה במפלס התקנת המצלמה כולל אף מים הכל בשלמות לפי פרט מנחה (לא קיים במחירון)	יח'	-	10.00	-
1523	91	עבודות מיוחדות שתאורן לא מופיע בדקל	004	91.004.0017	הכנה לבית תקע לעמוד אבן גבירול	יח'	-	70.00	-
1524	91	עבודות מיוחדות שתאורן לא מופיע בדקל	004	91.004.0018	חפירה ו/או חציבה של תעלות לכבלים ברוחב 150-200 ס"מ ועומק עד 200 ס"מ, לרבות מצע וכיסוי חול, סרטי סימון, כיסוי הידוק סופי	מ'	-	450.00	-
1525	91	עבודות מיוחדות שתאורן לא מופיע בדקל	004	91.004.0019	חפירה ו/או חציבה של תעלות לכבלים ברוחב 100-149 ס"מ ועומק עד 200 ס"מ, לרבות מצע וכיסוי חול, סרטי סימון, כיסוי הידוק סופי	מ'	-	600.00	-
1526	91	עבודות מיוחדות שתאורן לא מופיע בדקל	004	91.004.0020	התקנת ארונות רשת ו/או ארונות מונים של חברת החשמל מכל סוג שהוא	קומפ	-	10.00	-
1527	91	עבודות מיוחדות שתאורן לא מופיע בדקל	004	91.004.0021	בדיקה פוטומטרית של מתקן התאורה הזמנית והתאורה הקבועה על ידי מומחה כולל ביצוע מדידות וכיוון פנסי התאורה בהתאם להנחיות.	קומפ	-	2.00	-
1528	91	עבודות מיוחדות שתאורן לא מופיע בדקל	004	91.004.0022	פריצת קיר של גוב סלקום/הוט/אורג' קיים מכל סוג שהוא לצורך הצמדת גוב סלקום זהה מאותו סוג לפי מפרט של חברת התשתית.	קומפ	-	5.00	-
1529	91	עבודות מיוחדות שתאורן לא מופיע בדקל	004	91.004.0023	בדיקת המתקן החשמלי לתאורה זמנית על ידי מהנדס חשמל בודק מוסמך לרבות מסירת תעודת רישום ובדיקה של המתקן עם תוצאות הבדיקה ואישור לחיבור המתקן למתח	קומפ	-	4.00	-
1530	91	עבודות מיוחדות שתאורן לא מופיע בדקל	004	91.004.0024	התחברות מתקן התאורה הזמנית למרכזית תאורה, או לגנרטור, או לעמוד תאורה של מתקן קיים או לכל מקור הזנה אחר על פי התכנון והנחיות מנה"פ.	יח'	-	2.00	-
1531	91	עבודות מיוחדות שתאורן לא מופיע בדקל	004	91.004.0025	תוספת של צנרת שרשרית דו שכבתית בבסיס בטון - הנמדד בנפרד. ביצוע ותכולה בהתאם לפרט. הכל קומפלט.	יח'	-	50.00	-
1532	91	עבודות מיוחדות שתאורן לא מופיע בדקל	004	91.004.0026	ועד לריכוז המונים הקיים במבנה. המחיר יכלול את כל התיאומים הנדרשים מול הדיירים ומול חברת החשמל כולל תיאום הניתוק והחיבור באופן מושלם.	קומפ	-	10.00	-
1533	91	עבודות מיוחדות שתאורן לא מופיע בדקל	004	91.004.0029	צינור שחור מפוליאוריתן (H.D.P.E) דרג 10 קוטר 110 מ"מ עובי דופן 8.1 מ"מ	מ'	-	3,500.00	-
1534	91	עבודות מיוחדות שתאורן לא מופיע בדקל	004	91.004.0030	צינור שחור פוליאוריתן (H.D.P.E) דרג 10 בקוטר 160 מ"מ עובי דופן 11.8 מ"מ	מ'	-	1,500.00	-
1535	91	עבודות מיוחדות שתאורן לא מופיע בדקל	004	91.004.0031	צינור שחור פוליאוריתן (H.D.P.E) דרג 10 בקוטר 200 מ"מ עובי דופן 14.7 מ"מ	מ'	-	400.00	-
1536	91	עבודות מיוחדות שתאורן לא מופיע בדקל	004	91.004.0035	חפירת בורות שתילה של עצים שלאורך תעלות גידול	מ"ק	-	300.00	-
1537	91	עבודות מיוחדות שתאורן לא מופיע בדקל	004	91.004.0036	שכבת פילטר חצץ שטוף בגודל 32-63 מ"מ, בתעלות גידול, השכבה בעובי 25 ס"מ - פרט LD-17	מ"ק	-	110.00	-
1538	91	עבודות מיוחדות שתאורן לא מופיע בדקל	004	91.004.0037	פירוק מתקן אופניים ו/או אופנועים	יח'	-	10.00	-
1539	91	עבודות מיוחדות שתאורן לא מופיע בדקל	004	91.004.0038	סמוכות תמיכה לעץ חדש, מעץ אקליפטוס בגובה של 3 מ' ובקוטר 60 מ"מ מחודדים בקצוות ונעוצים בעומק 70 ס"מ בקרקע כולל קשירת העץ ברצועות פ"א מתאימות	יח'	-	24.00	-
1540	91	עבודות מיוחדות שתאורן לא מופיע בדקל	004	91.004.0039	20/20/6 ס"מ המורכב מ-4 אבנים, בגמר "אקרסטון" מסותת ובגון גרניט אפור בהיר כדוגמת הריצוף הצמוד, קומפלט 2 אבנים ליחידה.	יח'	-	20.00	-
1541	91	עבודות מיוחדות שתאורן לא מופיע בדקל	004	91.004.0040	פירוק צינור ניקוז מבטון או פי.וי.סי בקוטר עד 80 ס"מ ובעומק כלשהו.	מטר	-	600.00	-
1542	91	עבודות מיוחדות שתאורן לא מופיע בדקל	004	91.004.0041	בקר תאורה תוצרת פי.סי.אס. בקרה בע"מ לפי סטנדרט עיריית תל אביב, להתקנה במרכזיה כולל כל אביזריה עזר והמרכיבים להתקנה ופועלה מושלמת (לא קיים במחירון)	קומפ	-	1.00	-
1543	91	עבודות מיוחדות שתאורן לא מופיע בדקל	004	91.004.0051	תוספת לסעיף 40.53.0800 עבור גמר בגון גרניט בהיר על בסיס מלט לבן.	מ"ר	-	1,850.00	-
1544	91	עבודות מיוחדות שתאורן לא מופיע בדקל	004	91.004.0052	תוספת לסעיף 40.53.2501 עבור גמר בגון גרניט בהיר על בסיס מלט לבן.	מ"ר	-	120.00	-
1545	91	עבודות מיוחדות שתאורן לא מופיע בדקל	004	91.004.0053	פתח לעץ קיים מאבן גן ללא פאזה 10/20/100 ואבן גן פניה פנימית/חיצונית ללא פזה 20/20/20 ס"מ , כולל השלמות באבן גן 10/20 ס"מ לקבלת גודל פתח דרוש , לרבות יסוד ומשענת בטון בגון אפור	יח'	-	22.00	-
1546	91	עבודות מיוחדות שתאורן לא מופיע בדקל	004	91.004.0056	"סטון ווש" המסגרת במידות 10/45/145 ס"מ המורכב משלוש יחידות אורכיות כולל אלמנט מלא, אלמנט משונן ואלמנט פינה	יח'	-	68.00	-
1547	91	עבודות מיוחדות שתאורן לא מופיע בדקל	004	91.004.0057	מעקה חסימה מצינור פלדה בקוטר "3" ובגובה 55 ס"מ מעל פני הקרקע, מגולוון וצבוע , לרבות יסודות בטון בודדים	מ"א	-	220.00	-
1548	91	עבודות מיוחדות שתאורן לא מופיע בדקל	004	91.004.0058	פירוק זריר של קירות ופינוי הפסולת לאתר מאושר	מ"א	-	200.00	-
1549	91	עבודות מיוחדות שתאורן לא מופיע בדקל	004	91.004.0059	פירוק עמודוני מחסום ופינוי הפסולת לאתר מאושר ו/או לאתר אותו יורה המפקח בתחומי העיר	יח'	-	46.00	-
1550	91	עבודות מיוחדות שתאורן לא מופיע בדקל	004	91.004.0060	פירוק מחסום לרכב - אלמנט כיפה לאתר מאושר ו/או לאתר אותו יורה המפקח בתחומי העיר	יח'	-	10.00	-
1551	91	עבודות מיוחדות שתאורן לא מופיע בדקל	004	91.004.0061	פירוק מעקה חסימה מצינורות פלדה ופינוי לאתר מאושר ו/או לאתר אותו יורה המפקח בתחומי העיר	מ"א	-	200.00	-
1552	91	עבודות מיוחדות שתאורן לא מופיע בדקל	004	91.004.0062	פירוק משטחי גיבון	מ"ר	-	10,000.00	-
1553	91	עבודות מיוחדות שתאורן לא מופיע בדקל	004	91.004.0063	פירוק אשפתון ופינוי לאתר מאושר ו/או לאתר אותו יורה המפקח בתחומי העיר	יח'	-	12.00	-
1554	91	עבודות מיוחדות שתאורן לא מופיע בדקל	004	91.004.0064	פירוק מעקה ופינוי לאתר מאושר ו/או לאתר אותו יורה המפקח בתחומי העיר	מ"א	-	400.00	-
1555	91	עבודות מיוחדות שתאורן לא מופיע בדקל	004	91.004.0066	פירוק גדרות מסוגים שונים ופינויים לאתר מאושר ו/או לאתר אותו יורה המפקח בתחומי העיר	מ"א	-	750.00	-
1556	91	עבודות מיוחדות שתאורן לא מופיע בדקל	004	91.004.0067	מצע גידול לעצים וכתשתית למדרכות ומסעות כדוגמת "אדמת מבנה" לרבות הובלה, פיזור הידוק, החדרת אדמה בהרטה, פיזור קומפוסטובל הדרוש ליישום מלא כמפורט בפרטים ותכניות	מ"ק	-	400.00	-
1557	91	עבודות מיוחדות שתאורן לא מופיע בדקל	004	91.004.0068	חבק לעמוד תאורה/שילוט מגדס "איבן גבירול" בגון על בסיס מלט לבן (1 קומפלט = 4 יחידות)	יח'	-	12.00	-
1558	91	עבודות מיוחדות שתאורן לא מופיע בדקל	004	91.004.0069	מקופלת מיושמת בין יסוד אבן השפה כביש, על פי פרטים ותכניות, כולל חיתוכים, חפיות, ריתוכים וכל החומרים והמלאכות הדרושות.	מ"ר	-	1,300.00	-
1559	91	עבודות מיוחדות שתאורן לא מופיע בדקל	004	91.004.0070	העתקת מתקן הכוונה מואר כולל הזנת חשמל	מ"ר	-	3.00	-
1560	91	עבודות מיוחדות שתאורן לא מופיע בדקל	004	91.004.0071	פירוק והתקנה מחדש של עמודוני מחסום ממתכת "6"	יח'	-	50.00	-
1561	91	עבודות מיוחדות שתאורן לא מופיע בדקל	004	91.004.0072	פירוק והתקנה מחדש של מערכת ישיבה מבטון כולל שולחן, ספסל ומושבים	יח'	-	4.00	-

מס' רץ	פרק	שם פרק	תת פרק	מספר סעיף בכתב הכמויות	תאור סעיף	יח'	מחיר יחידה שהוזן ע"י המציע	כמות	סה"כ בהתאם להצעת המציע
1562	91	עבודות מיוחדות שתאורן לא מופיע בדקל	004	91.004.0073	פירוק והתקנה מחדש של שער מתכת	יח'	-	2.00	-
1563	91	עבודות מיוחדות שתאורן לא מופיע בדקל	004	91.004.0077	פירוק משטח חלוקי נחל ופינוי למחסני הרשות או לאתר פסולת מאושר	מ"ר	-	120.00	-
1564	91	עבודות מיוחדות שתאורן לא מופיע בדקל	004	91.004.0088	יריעת סינון והפרדה מלב לא ארוג כדוגמת "הדר מערכות" או ש"ע (מעל 100 מ"ר) לפי סעיף משכ"ל 41.1.106	מ"ר	-	1,400.00	-
1565	91	עבודות מיוחדות שתאורן לא מופיע בדקל	004	91.004.0090	שיקום שטח מדשאה קיימת, כולל יישור קרקע, הכשרת שטח למדשאה, הנחת דשא במרבדים מזן כדוגמת הקיים ושיקום מערכת ההשקיה, כולל התקנת ראשי מערכת על פי הנחיות מנהלת פארק הירקון	מ"ר	-	1,100.00	-
1566	91	עבודות מיוחדות שתאורן לא מופיע בדקל	004	91.004.0091	תוספת לסעיף 44.021.0020 עבור התאמה לפרט דגם עירית תל אביב	מ"א	-	48.00	-
1567	91	עבודות מיוחדות שתאורן לא מופיע בדקל	004	91.004.0092	תוספת לסעיף 44.022.0010 עבור התאמה לפרט דגם מעקה דגם "עיריית ת"א"	מ"א	-	140.00	-
1568	91	עבודות מיוחדות שתאורן לא מופיע בדקל	004	91.004.0093	גדר מפרופיל פלדה 25/50/5 מ"מ ורשת מולחמת 50/150/5 מ"מ במידות 200/50 ס"מ מעוגן לפתחים בקיר גדר באמצעות 3 בירגי פיליפס 10 מ"מ בכל דופן אנכית	יח'	-	16.00	-
1569	91	עבודות מיוחדות שתאורן לא מופיע בדקל	004	91.004.0094	מפרופיל 60/40/2.2 מ"מ, ניצבים מפרופיל 25/25/3.2 מ"מ, מנעול תליה, בריחיסלקרקע ויסודות במידות 80/80/80 ס"מ	יח'	-	3.00	-
1570	91	עבודות מיוחדות שתאורן לא מופיע בדקל	004	91.004.0095	תוספת לשער דו כנפי מגולוון עשוי מפאופילי פלדה (כמפורט בסעיפים בתת פרק 44.031.0001 למעט שער נגר) עבור שער במידה גדולה מהמצויין בסעיף	יח'	-	2.00	-
1571	91	עבודות מיוחדות שתאורן לא מופיע בדקל	004	91.004.0096	צינורות שונים וכד' לצינורות פלדה קוטר 10" עם ציפוי פנים מלט צמנט ועטיפה חיצונית פוליאטילן שחול תלת שכבתי או בטון דחוס וחיבור בריתוך. במקום בקוטר 8"	יח'	-	15.00	-
1572	91	עבודות מיוחדות שתאורן לא מופיע בדקל	004	91.004.0097	צינורות שונים וכד' לצינורות פלדה קוטר 12" עם ציפוי פנים מלט צמנט ועטיפה חיצונית פוליאטילן שחול תלת שכבתי או בטון דחוס וחיבור בריתוך. במקום בקוטר 8"	יח'	-	25.00	-
1573	91	עבודות מיוחדות שתאורן לא מופיע בדקל	004	91.004.0099	תא לאביזרים מחוליות טרומיות מרובעות, במידות 40/40 ס"מ, ובעומק עד 0.75 מ' ורצפת חצץ, בסיס בטון מזוין, לרבות עבודות חפירה ומילוי חוזר. תשלום עבור מכסה לפי סעיף נפרד	יח'	-	8.00	-
1574	91	עבודות מיוחדות שתאורן לא מופיע בדקל	004	91.004.0100	מכסה מיקצת ברזל אובלי כולל נעילה עם מסגרת מרובעת 40/40 ס"מ, דגם "מי אביבים" (ממין B125 12.5 טון)	יח'	-	7.00	-
1575	91	עבודות מיוחדות שתאורן לא מופיע בדקל	004	91.004.0101	תא לאביזרים מחוליות טרומיות, קוטר פנימי 50 ס"מ, ובעומק עד 1.0 מ' ורצפת חצץ, בסיס בטון מזוין, לרבות עבודות חפירה ומילוי חוזר. תשלום עבור מכסה לפי סעיף נפרד.	יח'	-	5.00	-
1576	91	עבודות מיוחדות שתאורן לא מופיע בדקל	004	91.004.0102	בקר תאורה תוצרת פי.סי.אס. בקרה בע"מ לפי סטנדרט עיריית תל אביב, להתקנה במרכזיה כולל כל אביזריה עזר והמרכיבים להתקנה ופעולה מושלמת (לא קיים במחירון)	קומפ	-	1.00	-
1577	91	עבודות מיוחדות שתאורן לא מופיע בדקל	004	91.004.0103	מכסה מיקצת ברזל אובלי גמל כולל נעילה עם מסגרת מרובעת דגם "מי אביבים" ממין D400	יח'	-	1.00	-
1578	91	עבודות מיוחדות שתאורן לא מופיע בדקל	004	91.004.0104	תוספת לסעיף 57.033.0410 חימוש צנרת באמצעות ניפוף ומשיכת הצינור החדש קוטר 250 מ"מ מפוליאתילן מסוג PE-100-RC SDR-17 במקום צינור מסוג PE-100 SDR-17	מ'	-	38.00	-
1579	91	עבודות מיוחדות שתאורן לא מופיע בדקל	004	91.004.0107	סתימת מישיקים בחומר אלסטומרי מאושר	מטר	-	261.65	-
1580	91	עבודות מיוחדות שתאורן לא מופיע בדקל	004	91.004.0108	מישקי התפשטות (מישקי הפרדה)	מטר	-	261.65	-
1581	91	עבודות מיוחדות שתאורן לא מופיע בדקל	004	91.004.0110	צוות אבטחה כולל עגלת חץ וכל הציוד הנדרש לפי התרשימים בחוברת המדריך להסדתי תנועה באתרי עבודות בדרכים בין עירוניות - עבודות לילה שלעד 7 שעות	י"ע	-	1,300.00	-
1582	91	עבודות מיוחדות שתאורן לא מופיע בדקל	004	91.004.0111	הקצב לביצוע איתור תשתיות לפיקוח על פי מפרט כולל ציוד וחיבורי תשתיות	קומפ	-	1.00	-
1583	91	עבודות מיוחדות שתאורן לא מופיע בדקל	004	91.004.0112	תוספת לסעיף 99.040.004 עבור אלמנט צד במידות 45/90/10 ס"מ (נמדד במסגרת לעץ קומפלט)	יח'	-	20.00	-
1584	91	עבודות מיוחדות שתאורן לא מופיע בדקל	004	91.004.0113	חישוק פלדה למסגרת בית גידול לעץ מפח פלדה מגולוון גלון חם ומוברג למסגרת בית הגידול לעץ	יח'	-	90.00	-
1585	91	עבודות מיוחדות שתאורן לא מופיע בדקל	004	91.004.0114	פירוק סככה ופינוי לאתר פסולת מאושר	מ"ר	-	115.00	-
1586	91	עבודות מיוחדות שתאורן לא מופיע בדקל	004	91.004.0115	פירוק מבנה ו/או מחסן, כולל ניתוק ממערכות המים, חשמל וביוב ופינוי הפסולת לאתר מאושר	מ"ר	-	140.00	-
1587	91	עבודות מיוחדות שתאורן לא מופיע בדקל	004	91.004.0116	פירוק סככת רשת צל, כולל עמודים ויסודות ופינוי הפסולת לאתר מאושר	מ"ר	-	120.00	-
1588	91	עבודות מיוחדות שתאורן לא מופיע בדקל	005	91.005.0001	של יסודות המעבר התחתון ויצירת טבעת גישור היקפית סגורה בהיקף המבנה מפס פלדה מגולוון היקפי בחתך 50X4 ממ"ר המונח ביציקות הבטון על ע"י ריתוך ברזלי הזיון בקוטר 12 מ"מ לפחות של	קומפ	-	1.00	-
1589	91	עבודות מיוחדות שתאורן לא מופיע בדקל	005	91.005.0002	תוספת מחיר לסעיף הארקתי יסוד למעבר תחתני BOX בעל שטח ריצפה מעל 480 מ"ר, עבור כל מ"ר נוסף כולל כל הנדרש בסעיף הנ"ל	מ"ר	-	400.00	-
1590	91	עבודות מיוחדות שתאורן לא מופיע בדקל	005	91.005.0003	נקודת מאור תלת פאזיות בתקרה ו/או על הקיר תחתי ו/או על הקיר ו/או בצנרת בהתאם לתוכניות, כולל קו הזנה בכבל מסוג N2XY בחתך 2.5X5 ממ"ר עבור גוף תאורה המותקן על קיר/תקרה	נק'	-	20.00	-
1591	91	עבודות מיוחדות שתאורן לא מופיע בדקל	005	91.005.0004	צינורות פלסטיים כפיפים פ"ג "כבה מאליו" בקוטר 20 מ"מ, הנחה בחפירה או ביציקה, כולל קופסאות וחומרי עזר	מ'	-	100.00	-
1592	91	עבודות מיוחדות שתאורן לא מופיע בדקל	005	91.005.0005	צינורות פלסטיים כפיפים פ"ג "כבה מאליו" בקוטר 40 מ"מ, הנחה בחפירה או ביציקה, כולל קופסאות וחומרי עזר	מ'	-	200.00	-
1593	91	עבודות מיוחדות שתאורן לא מופיע בדקל	005	91.005.0006	קופסאות נירוסטה/מתכת בגודל 15x15x7cm כולל מא"ז 2x6A 10kA עם מהדקי SOGEXI עם ש"ע, כולל יציאת צנרת לפנס (הצינור ימדד בנפרד)	יח'	-	20.00	-
1594	91	עבודות מיוחדות שתאורן לא מופיע בדקל	005	91.005.0007	קופסאות נירוסטה/מתכת בגודל 25x25x10cm כולל מאמ"ת 3x16A 10kA	יח'	-	4.00	-
1595	100	הקצבים (קבלנים ממונים, שוטרים, תחזוקה משמרת)	001	100.001.0010	הקצב עבור התקשרות עם קבלן ומזוירים לצורך ביצוע עבודות הרמזור והגל הירוק	ש	1.00	1,290,000.00	1,290,000.00
1596	100	הקצבים (קבלנים ממונים, שוטרים, תחזוקה משמרת)	001	100.001.0020	הקצב עבור תמורה נוספת בגין מתן שירותי קבלן ראשי לקבלן התמזוירים בהתאם לסעיף 35.8.1 להסכם	ש	1.00	77,400.00	77,400.00
1597	100	הקצבים (קבלנים ממונים, שוטרים, תחזוקה משמרת)	002	100.002.0010	הקצב עבור התקשרות עם קבלן ריהוט ו/או קבלן שילוט לצורך ביצוע עבודות ריהוט ו/או שילוט	ש	1.00	345,392.20	345,392.20
1598	100	הקצבים (קבלנים ממונים, שוטרים, תחזוקה משמרת)	002	100.002.0020	הקצב עבור תמורה נוספת בגין מתן שירותי קבלן ראשי לקבלן הריהוט ו/או קבלן השילוט בהתאם לסעיף 35.8.1 להסכם	ש	1.00	20,723.53	20,723.53
1599	100	הקצבים (קבלנים ממונים, שוטרים, תחזוקה משמרת)	003	100.003.0010	הקצב עבור התקשרות עם קבלן תל אופן עבור העתקת תחנת תל אופן	ש	1.00	27,000.00	27,000.00
1600	100	הקצבים (קבלנים ממונים, שוטרים, תחזוקה משמרת)	003	100.003.0020	הקצב עבור תמורה נוספת בגין מתן שירותי קבלן ראשי לקבלן תל אופן בהתאם לסעיף 35.8.1 להסכם	ש	1.00	1,620.00	1,620.00
1601	100	הקצבים (קבלנים ממונים, שוטרים, תחזוקה משמרת)	005	100.005.0010	הקצב בגין תשלום שוטרים בשכר	ש	1.00	100,000.00	100,000.00
1602	100	הקצבים (קבלנים ממונים, שוטרים, תחזוקה משמרת)	005	100.005.0020	הקצב תשלום לרשויות, ישולם כנגד חשבונית תשלום בפועל	ש	1.00	150,000.00	150,000.00
1603	100	הקצבים (קבלנים ממונים, שוטרים, תחזוקה משמרת)	005	100.005.0030	תחזוקה משמרת - אחזקה חודשית מסיום הפרויקט עד תחילת אינפרא 2	ש	1.00	60,000.00	60,000.00

סקר עצים

רק"ל קו ירוק

G4-9

עורך הסקר : דורון לנג





ערכיות גבוה מאוד	17-20
ערכיות גבוה	14-16
ערכיות בינונית	7-13
ערכיות נמוכה	0-6

15/02/2021

טבלת סקר עצים - קו ירוק מקטע G4-9

מספר עץ/פוליגון	X	Y	מין העץ / תאור הפוליגון	כמות עצים	גובה עץ (מטר)	קוטר גזע (ס"מ)	חופת העץ במטר	קוטר חופת העץ (1-5)	מצב בריאות העץ (0-5)	מיקום העץ (1-5)	ערך מין העץ (0-5)	סה"כ ערך העץ / פוליגון (20-0)	ערכיות העץ	אזור שורשים מוגן / רדיוס במטר	שיוי העץ ליחידה / פוליגון בש"ח	התכנתה העתקה	סטטוס חמצע	הערות
495	184312.3	668231.63	סיגלון עלה מימחה Jacaranda mimosifolia	1	8	40	6	3	4	5	4	16	ערכיות גבוהה	4.8	16,077	נמוכה	שימור	
496	184298.38	668230.67	סיגלון עלה מימחה Jacaranda mimosifolia	1	8.5	33	6	3	3	5	4	15	ערכיות גבוהה	3.96	8,207	נמוכה	שימור	נטה
497	184292.24	668228.15	צאלון באה Delonix regia	1	5	40	7	3	3	5	4	15	ערכיות גבוהה	4.8	12,058	נמוכה	שימור	מנון
498	184295.26	668227.98	סיגלון עלה מימחה Jacaranda mimosifolia	1	7	30	5	3	3	5	4	15	ערכיות גבוהה	3.6	6,782	נמוכה	שימור	נטה
499	184293.13	668224.78	סיגלון עלה מימחה Jacaranda mimosifolia	1	8	40	8	3	4	5	4	16	ערכיות גבוהה	4.8	16,077	נמוכה	שימור	
4910	184300.3	668226.03	צאלון באה Delonix regia	1	5.5	50	7	3	3	5	4	15	ערכיות גבוהה	6	18,840	נמוכה	שימור	נטה
4911	184308.16	668227.56	סיגלון עלה מימחה Jacaranda mimosifolia	1	7	20	6	3	4	5	4	16	ערכיות גבוהה	2.4	4,019	נמוכה	שימור	
4912	184314.58	668227.6	סיגלון עלה מימחה Jacaranda mimosifolia	1	7	21	6	3	4	5	4	16	ערכיות גבוהה	2.52	4,431	נמוכה	שימור	
4913	184318.62	668228	סיגלון עלה מימחה Jacaranda mimosifolia	1	8	36	6	3	4	5	4	16	ערכיות גבוהה	4.32	13,022	נמוכה	שימור	
4914	184375.28	668236.89	פיקוס בנימינה Ficus benjamina	1	9	20	6	3	2	3	3	13	ערכיות בינונית	2.4	1,507	נמוכה	שימור	מנון
4915	184379.49	668242.05	פיקוס מעוקם Ficus obliquus	1	8	25	6	3	4	4	4	15	ערכיות גבוהה	3	5,024	גבוהה	שימור	
4917	184381.22	668238.53	קתרסית מרבועת Citharexylum spinosum	1	8	22	6	3	4	5	3	15	ערכיות גבוהה	2.64	3,647	נמוכה	שימור	
4918	184383.02	668239.51	קתרסית מרבועת Citharexylum spinosum	1	8	35	6	3	4	5	3	15	ערכיות גבוהה	4.2	9,232	נמוכה	שימור	
4919	184385.3	668239.96	קתרסית מרבועת Citharexylum spinosum	1	11	22	8	3	5	4	3	15	ערכיות גבוהה	2.64	3,647	נמוכה	שימור	
4920	184385.68	668242.79	קתרסית מרבועת Citharexylum spinosum	1	11	30	7	3	4	4	3	14	ערכיות גבוהה	3.6	5,426	נמוכה	שימור	
4921	184387.33	668243.27	קתרסית מרבועת Citharexylum spinosum	1	4	10	7	3	4	4	3	14	ערכיות גבוהה	1.2	603	נמוכה	שימור	
4922	184392.18	668244.66	פיקוס שדרות Ficus retusa	1	11	60	12	4	4	4	4	16	ערכיות גבוהה	7.2	28,938	גבוהה	שימור	
4923	184398.4	668246.19	קתרסית מרבועת Citharexylum spinosum	1	8	20	6	3	4	4	3	14	ערכיות גבוהה	2.4	2,412	נמוכה	שימור	
4924	184404.36	668249.25	אודרכת מצויה Melia azedarach	1	12	75	10	4	4	4	2	14	ערכיות גבוהה	9	22,608	נמוכה	שימור	
4926	184421.2	668260.48	ית אירופי Olea europaea	1	5	20	5	3	4	4	2	16	ערכיות גבוהה	2.4	4,019	גבוהה	שימור	
4927	184422.19	668262.23	הדר מ.ל. Citrus v.	1	3	10	1	1	3	3	3	11	ערכיות בינונית	1.2	452	נמוכה	שימור	
4928	184425.37	668262.65	סיגרוס רומנזוף Syagrus romanzoffiana	1	5	30	5	3	4	3	2	12	ערכיות בינונית	3.6	1,440	נמוכה	שימור	
4929	184434.39	668257.49	פיקוס שדרות Ficus retusa	1	12	60	15	5	4	5	4	18	ערכיות גבוהה מאוד	7.2	36,173	גבוהה	העתקה	בתחום מסעה מתוכננת
4930	184436.98	668265.55	פיקוס בנימינה Ficus benjamina	1	8	20	6	3	3	5	3	14	ערכיות גבוהה	2.4	2,261	נמוכה	שימור	גדר חיה
4931	184440.74	668267.99	פיקוס בנימינה Ficus benjamina	1	8	20	6	3	3	5	3	14	ערכיות גבוהה	2.4	2,261	נמוכה	שימור	גדר חיה
4932	184442.36	668269.51	פיקוס בנימינה Ficus benjamina	1	8	20	6	3	3	5	3	14	ערכיות גבוהה	2.4	2,261	נמוכה	שימור	גדר חיה
4933	184445.86	668272.04	פיקוס בנימינה Ficus benjamina	1	8	15	6	3	3	5	3	14	ערכיות גבוהה	1.8	1,272	נמוכה	שימור	גדר חיה
4934	184456.69	668272.98	מנגו הודי Mangifera indica	1	9	40	10	4	4	5	4	17	ערכיות גבוהה מאוד	4.8	16,077	נמוכה	כריתה	בתחום שביל אפניים מתוכנן
4935	184474.57	668275.32	אודרכת מצויה Melia azedarach	1	11	20	7	3	3	5	2	13	ערכיות בינונית	2.4	1,507	נמוכה	כריתה	בתחום מסעה מתוכננת
4936	184515.29	668303.38	אודרכת מצויה Melia azedarach	1	7	25	6	3	4	5	2	14	ערכיות גבוהה	3	3,140	נמוכה	כריתה	בתחום מסעה מתוכננת
4937	184518.12	668308.25	סיגלון עלה מימחה Jacaranda mimosifolia	1	9.5	42	8	3	4	5	4	16	ערכיות גבוהה	5.04	17,725	נמוכה	כריתה	בתחום מסעה מתוכננת
4938	184524.34	668314.92	סיגלון עלה מימחה Jacaranda mimosifolia	1	10	50	9	4	4	5	4	17	ערכיות גבוהה מאוד	6	25,120	נמוכה	כריתה	בתחום מסעה מתוכננת
4939	184531.57	668318.8	צאלון באה Delonix regia	1	11	47	9	4	4	5	4	17	ערכיות גבוהה מאוד	5.64	22,196	נמוכה	העתקה	בתחום מסעה מתוכננת
4940	184524.15	668320.59	סיגלון עלה מימחה Jacaranda mimosifolia	1	12	40	10	4	4	5	4	17	ערכיות גבוהה מאוד	4.8	16,077	נמוכה	שימור	
4941	184521.41	668327.15	סיגלון עלה מימחה Jacaranda mimosifolia	1	12	45	10	4	4	5	4	17	ערכיות גבוהה מאוד	5.4	20,347	נמוכה	שימור	
4942	184524.65	668330.37	סיגלון עלה מימחה Jacaranda mimosifolia	1	11	33	9	4	4	5	4	17	ערכיות גבוהה מאוד	3.96	10,942	נמוכה	שימור	
4943	184528.43	668332.51	סיגלון עלה מימחה Jacaranda mimosifolia	1	12	31	10	4	4	5	4	17	ערכיות גבוהה מאוד	3.72	9,656	נמוכה	שימור	
4944	184531.76	668331.08	סיגלון עלה מימחה Jacaranda mimosifolia	1	12	44	10	4	4	5	4	17	ערכיות גבוהה מאוד	5.28	19,453	נמוכה	שימור	
4945	184540.64	668330	סיגלון עלה מימחה Jacaranda mimosifolia	1	8.5	30	7	3	4	5	4	16	ערכיות גבוהה	3.6	9,043	נמוכה	שימור	
4946	184544.15	668333.54	סיגלון עלה מימחה Jacaranda mimosifolia	1	9	44	9	4	4	5	4	17	ערכיות גבוהה מאוד	5.28	19,453	נמוכה	שימור	
4947	184547.9	668336.04	סיגלון עלה מימחה Jacaranda mimosifolia	1	9	35	7	3	4	5	4	15	ערכיות גבוהה	4.2	9,232	נמוכה	שימור	נטה
4948	184538.42	668342.38	סיגלון עלה מימחה Jacaranda mimosifolia	1	9	45	10	4	4	5	4	17	ערכיות גבוהה מאוד	5.4	20,347	נמוכה	שימור	
4950	184557.28	668345.29	צאלון באה Delonix regia	1	7	30	10	4	4	5	4	17	ערכיות גבוהה מאוד	3.6	9,043	נמוכה	שימור	
4951	184552.17	668352.74	צאלון באה Delonix regia	1	6.5	30	9	4	4	5	4	17	ערכיות גבוהה מאוד	3.6	9,043	נמוכה	שימור	
4953	184563.96	668362.33	צאלון באה Delonix regia	1	6.5	50	10	4	4	5	4	17	ערכיות גבוהה מאוד	6	25,120	נמוכה	שימור	
4954	184570.55	668354.38	סיגלון עלה מימחה Jacaranda mimosifolia	1	8	40	10	4	4	5	4	17	ערכיות גבוהה מאוד	4.8	16,077	נמוכה	שימור	
4955	184573.86	668356.25	סיגלון עלה מימחה Jacaranda mimosifolia	1	8	40	10	4	4	5	4	17	ערכיות גבוהה מאוד	4.8	16,077	נמוכה	שימור	
4973	184598.83	668374.54	צאלון באה Delonix regia	1	6.5	49	5	3	3	5	4	15	ערכיות גבוהה	5.88	18,094	נמוכה	שימור	גדם ענפים



ערכיות גבוה מאוד	17-20
ערכיות גבוה	14-16
ערכיות בינונית	7-13
ערכיות נמוכה	0-6

15/02/2021

טבלת סקר עצים - קו ירוק מקטע G4-9

מספר עץ/פוליגון	X	Y	מין העץ / תאור הפוליגון	כמות עצים	גובה עץ (מטר)	קוטר גזע (ס"מ)	חופת העץ במטר	קוטר חופת העץ (1-5)	מצב בריאות העץ (0-5)	מיקום העץ (1-5)	ערך מין העץ (0-5)	ס"כ ערך העץ / פוליגון (20-0)	ערכיות העץ	אזור שורשים מוגן / רדיוס במטר	שני העץ ליחידה / פוליגון ב"ש"	התכנת העתקה	סטטוס מוצע	הערות
4974	184603.27	668380.31	פיקוס בנימינה Ficus benjamina	1	6	15	6	3	3	5	3	14	ערכיות גבוהה	1.8	1,272	נמוכה	שימור	שבר
4975	184604.63	668381.72	פיקוס בנימינה Ficus benjamina	1	6	15	6	3	3	5	3	14	ערכיות גבוהה	1.8	1,272	נמוכה	שימור	
4976	184636.59	668414.56	ברכיתון אדרי Brachychiton acerifolius	1	4	12	4	2	2	5	3	12	ערכיות בינונית	1.44	543	נמוכה	שימור	מנון
4977	184634.69	668421.54	סיסם הודי Dalbergia sissoo	1	10	45	10	3	4	5	4	16	ערכיות גבוהה	5.4	20,347	נמוכה	שימור	
4978	184632.31	668423.45	סיגלון עלה מימחה Jacaranda mimosifolia	1	10	40	10	4	4	5	4	17	ערכיות גבוהה מאוד	4.8	16,077	נמוכה	שימור	
4979	184634.9	668429	חדר לימון Citrus limon	1	4.5	10	3	2	3	5	3	14	ערכיות גבוהה	1.2	754	נמוכה	שימור	
4980	184637.56	668429.78	סיגלון עלה מימחה Jacaranda mimosifolia	1	10	40	10	4	4	5	4	17	ערכיות גבוהה מאוד	4.8	16,077	נמוכה	שימור	בזוחים מדורכה ממוכנת, גזום חשמל
4981	184646.95	668429.39	סיסם הודי Dalbergia sissoo	1	9.5	50	4	2	4	5	3	14	ערכיות גבוהה	6	18,840	נמוכה	שימור	בזוחים שבייל אפניים מתוכנן, גזום חשמל
4982	184650.71	668433.35	סיסם הודי Dalbergia sissoo	1	8.5	22	3	2	3	5	4	14	ערכיות גבוהה	2.64	3,647	נמוכה	שימור	בזוחים שבייל אפניים מתוכנן, גזום חשמל
4983	184655.01	668437.21	סיסם הודי Dalbergia sissoo	1	9	40	9	3	6	5	3	15	ערכיות גבוהה	4.8	12,058	נמוכה	כריתה	בזוחים שבייל אפניים מתוכנן, גזום חשמל
4984	184648.65	668443.3	סיגלון עלה מימחה Jacaranda mimosifolia	1	10	50	10	4	4	5	4	17	ערכיות גבוהה מאוד	6	25,120	נמוכה	שימור	
4985	184652.42	668447.29	סיגלון עלה מימחה Jacaranda mimosifolia	1	10	40	10	3	3	5	4	15	ערכיות גבוהה	4.8	12,058	נמוכה	שימור	מכוסה מטפס
4986	184655.57	668451.58	סיגלון עלה מימחה Jacaranda mimosifolia	1	7	30	6	3	3	5	4	15	ערכיות גבוהה	3.6	6,782	נמוכה	שימור	מכוסה מטפס
4987	184662.51	668456.07	אורן קפריסאי Pinus brutia	1	11	42	11	3	5	5	2	14	ערכיות גבוהה	5.04	8,862	נמוכה	שימור	מנון
4988	184666.26	668457.26	איקליפטוס המקורי Eucalyptus camaldulensis	1	14	70	14	4	4	5	3	16	ערכיות גבוהה	8.4	36,926	נמוכה	שימור	
4989	184666.6	668460.05	איקליפטוס המקורי Eucalyptus camaldulensis	1	13	60	13	3	8	5	3	15	ערכיות גבוהה	7.2	27,130	נמוכה	שימור	
4991	184688.58	668484.15	סיגלון עלה מימחה Jacaranda mimosifolia	1	4	37	4	3	5	5	4	15	ערכיות גבוהה	4.44	10,317	נמוכה	כריתה	גזום חשמל
4992	184692.09	668487.23	סיגלון עלה מימחה Jacaranda mimosifolia	1	7.5	40	6	3	6	5	4	16	ערכיות גבוהה	4.8	16,077	נמוכה	שימור	בזוחים שבייל אפניים מתוכנן, גזום חשמל
4993	184693.8	668482.84	סיגלון עלה מימחה Jacaranda mimosifolia	1	5.5	40	5.5	3	5	5	4	15	ערכיות גבוהה	4.8	12,058	נמוכה	העתקה	בזוחים שבייל אפניים מתוכנן, גזום חשמל
4994	184698.35	668485.2	סיגלון עלה מימחה Jacaranda mimosifolia	1	6	30	6	3	5	5	3	15	ערכיות גבוהה	3.6	6,782	נמוכה	כריתה	בזוחים שבייל אפניים מתוכנן, גזום חשמל
4995	184702.22	668488.51	סיגלון עלה מימחה Jacaranda mimosifolia	1	6	40	6	3	6	5	3	15	ערכיות גבוהה	4.8	12,058	נמוכה	כריתה	בזוחים שבייל אפניים מתוכנן, גזום חשמל
4996	184695.51	668490.78	סיגלון עלה מימחה Jacaranda mimosifolia	1	7.5	45	7.5	3	7	5	4	16	ערכיות גבוהה	5.4	20,347	נמוכה	שימור	
4997	184692.93	668494.27	ית אירופי Olea europaea	1	5	23	5	2	4	5	5	16	ערכיות גבוהה	2.76	6,644	גבוהה	שימור	
4998	184703.73	668496.66	סיסם הודי Dalbergia sissoo	1	8	50	8	3	8	5	4	16	ערכיות גבוהה	6	25,120	נמוכה	שימור	בתחום מדרכה ממוכנת
4999	184711.22	668494.34	סיסם הודי Dalbergia sissoo	1	5.5	35	5.5	2	3	5	3	14	ערכיות גבוהה	4.2	9,232	נמוכה	כריתה	גזום חשמל, בזוחים מדרכה ממוכנת
49100	184703.13	668504.44	איקליפטוס טורל Eucalyptus torelliana	1	8	35	8	3	8	5	3	15	ערכיות גבוהה	4.2	9,232	נמוכה	שימור	
49101	184708.45	668509.07	סיגלון עלה מימחה Jacaranda mimosifolia	1	8.5	45	8.5	3	8	5	4	16	ערכיות גבוהה	5.4	20,347	נמוכה	שימור	גזום חשמל, בזוחים מדרכה ממוכנת
49102	184716.25	668503.15	צאלון באה Delonix regia	1	4	35	4	3	6	5	3	15	ערכיות גבוהה	4.2	9,232	נמוכה	כריתה	
49103	184719.65	668509.47	איקליפטוס טורל Eucalyptus torelliana	1	11	35	11	3	7	5	3	15	ערכיות גבוהה	4.2	9,232	נמוכה	כריתה	בזוחים מדרכה ממוכנת, גזום חשמל
49104	184724.09	668511.3	סיגלון עלה מימחה Jacaranda mimosifolia	1	11	40	11	3	6	5	3	15	ערכיות גבוהה	4.8	12,058	נמוכה	כריתה	חשמל
49105	184724.86	668514.63	מגלון אפריקני Harpephyllum caffrum	1	4.5	20	4.5	3	5	5	3	15	ערכיות גבוהה	2.4	3,014	נמוכה	כריתה	בתחום שבייל אפניים מתוכנן
49106	184728.21	668518.78	מגלון אפריקני Harpephyllum caffrum	1	4.5	20	4.5	3	5	5	3	15	ערכיות גבוהה	2.4	3,014	נמוכה	כריתה	בתחום שבייל אפניים מתוכנן, בזוחים מדרכה ממוכנת, גזום חשמל
49107	184732.26	668518.83	סיגלון עלה מימחה Jacaranda mimosifolia	1	4.5	30	4.5	1	2	5	2	12	ערכיות בינונית	3.6	4,522	נמוכה	כריתה	
49108	184732.21	668524.1	מגלון אפריקני Harpephyllum caffrum	1	4	20	4	2	4	5	3	14	ערכיות גבוהה	2.4	3,014	נמוכה	כריתה	בתחום שבייל אפניים מתוכנן
49109	184722.77	668522.96	איקליפטוס טורל Eucalyptus torelliana	1	7	30	7	3	6	5	4	15	ערכיות גבוהה	3.6	6,782	נמוכה	שימור	
49110	184711.68	668512.89	סיגלון עלה מימחה Jacaranda mimosifolia	1	8	20	8	3	6	5	3	15	ערכיות גבוהה	2.4	3,014	נמוכה	שימור	מנון
49111	184710.68	668517.2	סיסם הודי Dalbergia sissoo	1	7.5	33	7.5	3	8	5	4	16	ערכיות גבוהה	3.96	10,942	נמוכה	שימור	
49116	184729.55	668537.65	סיסם הודי Dalbergia sissoo	1	7.5	20	7.5	3	7	5	4	16	ערכיות גבוהה	2.4	4,019	נמוכה	שימור	
49117	184735.17	668528.35	מגלון אפריקני Harpephyllum caffrum	1	4	15	4	2	4	5	3	14	ערכיות גבוהה	1.8	1,696	נמוכה	כריתה	
49118	184739	668533.94	מגלון אפריקני Harpephyllum caffrum	1	3	20	3	2	3	5	4	14	ערכיות גבוהה	2.4	3,014	נמוכה	שימור	
49119	184742.92	668538.96	איקליפטוס טורל Eucalyptus torelliana	1	10	35	10	3	7	5	4	15	ערכיות גבוהה	3.6	6,782	נמוכה	שימור	בזוחים שבייל אפניים מתוכנן, גזום חשמל
49120	184751.97	668541.65	איקליפטוס טורל Eucalyptus torelliana	1	9	35	9	3	6	5	3	14	ערכיות גבוהה	4.2	6,924	נמוכה	כריתה	בזוחים שבייל אפניים מתוכנן, גזום חשמל
49121	184733.06	668541.58	סיסם הודי Dalbergia sissoo	1	10	35	10	3	8	5	4	16	ערכיות גבוהה	4.2	12,309	נמוכה	שימור	
49122	184737.19	668545.02	סיסם הודי Dalbergia sissoo	1	8.5	30	8.5	3	7	5	4	16	ערכיות גבוהה	3.6	9,043	נמוכה	שימור	
49123	184740.23	668548.13	סיסם הודי Dalbergia sissoo	1	8	35	8	3	7	5	4	16	ערכיות גבוהה	4.2	12,309	נמוכה	שימור	
49124	184743.51	668552.4	סיסם הודי Dalbergia sissoo	1	8	35	8	3	7	5	4	16	ערכיות גבוהה	4.2	12,309	נמוכה	שימור	
49125	184746.21	668556.31	סיסם הודי Dalbergia sissoo	1	9.5	40	9.5	3	8	5	4	16	ערכיות גבוהה	4.8	16,077	נמוכה	שימור	
49126	184749.4	668559.89	סיסם הודי Dalbergia sissoo	1	9.5	40	9.5	3	8	5	4	16	ערכיות גבוהה	4.8	16,077	נמוכה	שימור	



ערכיות גבוהה מאוד	17-20
ערכיות גבוהה	14-16
ערכיות בינונית	7-13
ערכיות נמוכה	0-6

15/02/2021

טבלת סקר עצים - קו ירוק מקטע G4-9

הערות	סטטוס מוצע	התכנת העתקה	שוי העץ ליחידה / פוליגון ב"ש"	אזור שורשים מוגן / רדיוס במטר (0-5)	ערכיות העץ	סה"כ ערך העץ / פוליגון (20-0)	ערך מין (0-5)	מיקום העץ (1-5)	מצב בריאות העץ (0-5)	קטר חופת העץ (1-5)	חופת העץ במטר	קטר גזע (ס"מ)	גובה עץ (מטר)	כמות עצים	מין העץ / תאור הפוליגון	Y	X	מספר עץ/פוליגון
	שימור	נמוכה	25,120	6	ערכיות גבוהה מאוד	17	4	5	4	4	10	50	8.5	1	סיסם הודי Dalbergia sissoo	668569.59	184756.85	49127
	שימור	נמוכה	25,120	6	ערכיות גבוהה מאוד	17	4	5	4	4	10	50	8.5	1	סיסם הודי Dalbergia sissoo	668573.04	184760.21	49128
	שימור	נמוכה	25,120	6	ערכיות גבוהה מאוד	17	4	5	4	4	10	50	7.5	1	סיסם הודי Dalbergia sissoo	668578.12	184764.3	49129
	שימור	נמוכה	30,395	6.6	ערכיות גבוהה מאוד	17	4	5	4	4	10	55	8.5	1	פיקוס קדוש Ficus religiosa	668578.18	184771.14	49131
	שימור	נמוכה	25,120	6	ערכיות גבוהה	16	4	5	4	3	8	50	10	1	סיגלון עלה מימחה Jacaranda mimosifolia	668571.98	184772.38	49132
גזום חשמל, בתחום מסעה מתוכננת	כריתה	נמוכה	6,924	4.2	ערכיות גבוהה	14	3	5	3	3	7	35	10	1	איקליפטוס טורלי Eucalyptus torelliana	668565.26	184774.4	49133
בתחום שטחי אג"מ/תוכנית גזום חשמל	העתקה	נמוכה	9,232	4.2	ערכיות גבוהה	15	4	5	3	3	5	35	6	1	סיגלון עלה מימחה Jacaranda mimosifolia	668562.3	184768.86	49134
	שימור	נמוכה	12,309	4.2	ערכיות גבוהה מאוד	17	4	5	4	4	10	35	8	1	סיגלון עלה מימחה Jacaranda mimosifolia	668583.56	184775.74	49135
בתחום תחומי אוטובוס מתוכננת, גזום חשמל	העתקה	נמוכה	9,232	4.2	ערכיות גבוהה	15	4	5	3	3	6	35	8.5	1	סיגלון עלה מימחה Jacaranda mimosifolia	668581.58	184787.48	49136
	שימור	נמוכה	12,309	4.2	ערכיות גבוהה מאוד	17	4	5	4	4	10	35	5	1	צאלון באה Delonix regia	668591.41	184873	49137
	שימור	נמוכה	4,019	2.4	ערכיות גבוהה	16	4	5	4	3	7	20	8	1	סיסם הודי Dalbergia sissoo	668612.39	184801.65	49142
	שימור	נמוכה	12,058	4.8	ערכיות גבוהה	15	3	5	4	3	8	40	12	1	איקליפטוס טורלי Eucalyptus torelliana	668617.35	184807.36	49146
	שימור	נמוכה	16,077	4.8	ערכיות גבוהה	16	4	5	4	3	7	40	11	1	סיסם הודי Dalbergia sissoo	668621.17	184813.03	49147
בתחום מסעה מתוכננת	כריתה	נמוכה	25,120	6	ערכיות גבוהה	16	4	5	4	3	8	50	10	1	סיסם הודי Dalbergia sissoo	668614.41	184821.12	49148
	שימור	נמוכה	9,043	3.6	ערכיות גבוהה	16	4	5	4	3	8	30	9	1	סיסם הודי Dalbergia sissoo	668624.74	184816.22	49149
	שימור	נמוכה	6,280	3	ערכיות גבוהה	15	4	5	4	2	4	25	9	1	סיסם הודי Dalbergia sissoo	668633.01	184823.6	49153
בתחום מסעה מתוכננת, גזום חשמל	כריתה	נמוכה	27,130	7.2	ערכיות גבוהה	15	4	5	3	3	8	60	10	1	סיגלון עלה מימחה Jacaranda mimosifolia	668630.29	184835.29	49154
נוטה	שימור	נמוכה	9,043	4.8	ערכיות גבוהה	15	3	5	3	4	9	40	8.5	1	איקליפטוס טורלי Eucalyptus torelliana	668636.92	184826.37	49155
נוטה	שימור	נמוכה	12,058	4.8	ערכיות גבוהה	15	4	5	3	3	8	40	7	1	סיסם הודי Dalbergia sissoo	668645.26	184833.64	49159
בתחום מעבר חצי מתוכנן	כריתה	נמוכה	12,058	4.8	ערכיות גבוהה	16	3	5	4	4	10	40	12	1	איקליפטוס טורלי Eucalyptus torelliana	668649.68	184845.41	49160
בתחום מסעה מתוכננת, גזום חשמל	כריתה	נמוכה	18,840	6	ערכיות גבוהה	16	4	5	3	4	10	50	8	1	סיגלון עלה מימחה Jacaranda mimosifolia	668649.99	184851.79	49161
נוטה	שימור	נמוכה	27,130	7.2	ערכיות גבוהה	16	4	5	3	4	11	60	10	1	סיסם הודי Dalbergia sissoo	668656.59	184843.59	49162
	שימור	נמוכה	7,878	3.36	ערכיות גבוהה	16	4	5	4	3	6	28	8	1	סיסם הודי Dalbergia sissoo	668657.49	184832.18	49163
	שימור	נמוכה	4,019	2.4	ערכיות גבוהה	16	4	5	4	3	5	20	6	1	סיסם הודי Dalbergia sissoo	668661.56	184834.28	49164
	שימור	נמוכה	25,120	6	ערכיות גבוהה	16	4	5	4	3	7	50	9	1	סיסם הודי Dalbergia sissoo	668664.76	184843.2	49167
	שימור	נמוכה	9,043	3.6	ערכיות גבוהה	16	4	5	4	3	7	30	8	1	סיסם הודי Dalbergia sissoo	668669.48	184846.82	49170
	שימור	נמוכה	9,043	3.6	ערכיות גבוהה	16	4	5	4	3	7	30	8	1	סיסם הודי Dalbergia sissoo	668673.87	184849.94	49171
	שימור	נמוכה	16,077	4.8	ערכיות גבוהה	16	4	5	4	3	8	40	7.5	1	סיסם הודי Dalbergia sissoo	668663.48	184855.54	49172
גזום חשמל	כריתה	נמוכה	12,058	4.8	ערכיות גבוהה	15	4	5	3	3	7	40	8	1	סיגלון עלה מימחה Jacaranda mimosifolia	668662.85	184861.97	49173
	שימור	נמוכה	9,043	3.6	ערכיות גבוהה	16	4	5	4	3	6	30	7	1	סיסם הודי Dalbergia sissoo	668668.04	184859.7	49174
הפרשי גבהים שאינם מאפשרים שימור העץ	כריתה	נמוכה	16,077	4.8	ערכיות גבוהה	16	4	5	4	3	7	40	10	1	סיסם הודי Dalbergia sissoo	668672.75	184863.44	49175
	שימור	נמוכה	20,347	5.4	ערכיות גבוהה	16	4	5	4	3	8	45	7	1	סיסם הודי Dalbergia sissoo	668677.25	184860.46	49176
גזום חשמל	כריתה	נמוכה	27,130	7.2	ערכיות גבוהה	14	4	5	3	2	4	60	7	1	סיגלון עלה מימחה Jacaranda mimosifolia	668675.92	184872.81	49177
	שימור	נמוכה	12,309	4.2	ערכיות גבוהה	16	4	5	4	3	8	35	7	1	סיסם הודי Dalbergia sissoo	668680.82	184869.97	49178
	שימור	נמוכה	18,840	6	ערכיות גבוהה	15	3	5	4	3	7	50	12	1	איקליפטוס טורלי Eucalyptus torelliana	668684.22	184861.85	49179
	שימור	נמוכה	9,043	3.6	ערכיות גבוהה	16	4	5	4	3	7	30	10	1	סיסם הודי Dalbergia sissoo	668683.24	184856.69	49180
	שימור	נמוכה	9,043	3.6	ערכיות גבוהה	16	4	5	4	3	7	30	7	1	סיסם הודי Dalbergia sissoo	668691.77	184863.66	49182
גזום חשמל, בתחום מסעה מתוכננת	שימור	נמוכה	9,043	3.6	ערכיות גבוהה	16	4	5	4	3	8	30	10	1	סיסם הודי Dalbergia sissoo	668699.74	184878.04	49184
	כריתה	נמוכה	22,796	6.6	ערכיות גבוהה	16	4	5	3	4	10	55	9	1	סיגלון עלה מימחה Jacaranda mimosifolia	668688.69	184884.02	49185
בתחום מסעה מתוכננת	כריתה	נמוכה	12,058	4.8	ערכיות גבוהה	15	4	5	3	3	6	40	9	1	סיסם הודי Dalbergia sissoo	668695.21	184889.17	49186
בתחום מסעה מתוכננת	כריתה	נמוכה	12,058	4.8	ערכיות גבוהה	15	4	5	3	3	6	40	9	1	סיגלון עלה מימחה Jacaranda mimosifolia	668701.29	184893.67	49187
בתחום מסעה מתוכננת	כריתה	נמוכה	18,840	6	ערכיות גבוהה	15	4	5	3	3	6	50	9	1	סיגלון עלה מימחה Jacaranda mimosifolia	668706.2	184896.95	49188
	שימור	נמוכה	12,058	4.8	ערכיות גבוהה	15	4	5	3	3	6	40	10	1	סיגלון עלה מימחה Jacaranda mimosifolia	668715.58	184891.92	49189
בתחום מסעה מתוכננת	כריתה	נמוכה	6,782	3.6	ערכיות גבוהה	15	4	5	3	3	6	30	7	1	סיגלון עלה מימחה Jacaranda mimosifolia	668722.32	184909.97	49190
	שימור	נמוכה	9,043	3.6	ערכיות גבוהה	16	4	5	4	3	8	30	11	1	סיסם הודי Dalbergia sissoo	668724.42	184897.56	49191
	שימור	נמוכה	1,447	1.44	ערכיות גבוהה	15	4	5	4	2	4	12	5.5	1	סיסם הודי Dalbergia sissoo	668725.53	184891.78	49192
	שימור	נמוכה	9,043	3.6	ערכיות גבוהה	16	4	5	4	3	7	30	8	1	סיסם הודי Dalbergia sissoo	668729.86	184894.66	49194
	שימור	נמוכה	6,280	3	ערכיות גבוהה	16	4	5	4	3	6	25	7	1	סיסם הודי Dalbergia sissoo	668733.57	184898.77	49196

טבלת סקר עצים - קו ירוק מקטע G4-9

מספר עץ/פוליגון	X	Y	מין העץ / תאור הפוליגון	כמות עצים	גובה עץ (מטר)	קוטר גזע (ס"מ)	חופת העץ במטר	קוטר חופת העץ (1-5)	מצב בריאות העץ (0-5)	מיקום העץ (1-5)	ערך מין העץ (0-5)	סה"כ ערך העץ / פוליגון (20-0)	ערכיות העץ	אזור שורשים מוגן / רדיוס במטר	שיוי העץ ליחידה / פוליגון ב"ש"	התכנת העתקה	סטטוס מוצע	הערות
49197	184903.17	668732.99	סיסם הודי Dalbergia sissoo	1	7	25	6	3	4	5	4	16	ערכיות גבוהה	3	6,280	נמוכה	שימור	
49199	184901.99	668738.47	סיסם הודי Dalbergia sissoo	1	8	25	6	3	3	5	4	15	ערכיות גבוהה	3	4,710	נמוכה	שימור	מנון
49200	184915.53	668731.57	סיגלון עלה מימחה Jacaranda mimosifolia	1	7	30	7	3	3	5	4	15	ערכיות גבוהה	3.6	6,782	נמוכה	כריתה	בתחום מסעה מתוכננת
49201	184916.27	668734.25	סיסם הודי Dalbergia sissoo	1	9	40	6	3	3	5	4	15	ערכיות גבוהה	4.8	12,058	נמוכה	כריתה	בתחום מסעה מתוכננת
49202	184918.32	668736.11	סיגלון עלה מימחה Jacaranda mimosifolia	1	8	35	6	3	3	5	4	15	ערכיות גבוהה	4.2	9,232	נמוכה	כריתה	בתחום מסעה מתוכננת
49203	184905.46	668743.39	סיסם הודי Dalbergia sissoo	1	8	25	6	3	4	5	4	16	ערכיות גבוהה	3	6,280	נמוכה	שימור	
49204	184908.58	668747.56	סיסם הודי Dalbergia sissoo	1	9.5	25	7	3	4	5	4	16	ערכיות גבוהה	3	6,280	נמוכה	שימור	
49208	184916.87	668763.96	סיסם הודי Dalbergia sissoo	1	8	30	6	3	4	5	4	16	ערכיות גבוהה	3.6	9,043	נמוכה	שימור	
49209	184924.48	668766.18	סיסם הודי Dalbergia sissoo	1	10	30	7	3	4	5	4	16	ערכיות גבוהה	3.6	9,043	נמוכה	שימור	
49210	184927.11	668770.35	סיסם הודי Dalbergia sissoo	1	12	40	8	3	4	5	4	16	ערכיות גבוהה	4.8	16,077	נמוכה	שימור	
49211	184936.36	668766.15	מכנף באה Tipuana tipu	1	6.5	35	8	3	3	5	4	15	ערכיות גבוהה	4.2	9,232	נמוכה	כריתה	בתחום מסעה מתוכננת
49212	184924.24	668776.5	סיסם הודי Dalbergia sissoo	1	10	30	8	3	4	5	4	16	ערכיות גבוהה	3.6	9,043	נמוכה	שימור	
49213	184926.31	668780.5	סיסם הודי Dalbergia sissoo	1	9.5	25	7	3	4	5	4	16	ערכיות גבוהה	3	6,280	נמוכה	שימור	
49214	184928.38	668785.21	סיסם הודי Dalbergia sissoo	1	9	30	8	3	4	5	4	16	ערכיות גבוהה	3.6	9,043	נמוכה	שימור	
49215	184931.48	668779.78	סיסם הודי Dalbergia sissoo	1	7	25	6	3	4	5	4	16	ערכיות גבוהה	3	6,280	נמוכה	שימור	
49216	184933.87	668783.87	סיסם הודי Dalbergia sissoo	1	11	35	7	3	4	5	4	16	ערכיות גבוהה	4.2	12,309	נמוכה	שימור	
49217	184938.42	668779.13	מכנף באה Tipuana tipu	1	7	37	6	3	4	5	4	16	ערכיות גבוהה	4.44	13,756	נמוכה	כריתה	
49218	184943.71	668779.08	מכנף באה Tipuana tipu	1	9	35	9	4	4	5	4	17	ערכיות גבוהה מאוד	4.2	12,309	נמוכה	כריתה	בתחום מסעה מתוכננת
49219	184946.26	668783.19	מכנף באה Tipuana tipu	1	10	40	10	4	3	5	4	16	ערכיות גבוהה	4.8	12,058	נמוכה	כריתה	בתחום מסעה מתוכננת
49220	184945.3	668792.25	מכנף באה Tipuana tipu	1	8.5	30	8	3	3	5	4	15	ערכיות גבוהה	3.6	6,782	נמוכה	כריתה	גזום חשמלי בתחום מסעה מתוכננת, גזום חשמלי
49221	184950.18	668793.09	מכנף באה Tipuana tipu	1	8	50	8	3	3	5	4	15	ערכיות גבוהה	6	18,840	נמוכה	כריתה	בתחום מסעה מתוכננת, גזום חשמלי
49222	184953.13	668797.08	מכנף באה Tipuana tipu	1	10	50	10	4	3	5	4	16	ערכיות גבוהה	6	18,840	נמוכה	כריתה	בתחום מסעה מתוכננת, גזום חשמלי
49223	184955.67	668801.06	מכנף באה Tipuana tipu	1	9.5	55	10	4	3	5	4	16	ערכיות גבוהה	6.6	22,796	נמוכה	כריתה	בתחום מסעה מתוכננת, גזום חשמלי
49224	184961.16	668810	מכנף באה Tipuana tipu	1	11	50	10	4	3	5	4	16	ערכיות גבוהה	6	18,840	נמוכה	כריתה	בתחום מסעה מתוכננת, גזום חשמלי
49225	184965.15	668828.4	מכנף באה Tipuana tipu	1	10	40	10	4	4	5	4	17	ערכיות גבוהה מאוד	4.8	16,077	נמוכה	כריתה	בתחום מעבר חציה מתוכנן
49226	184974.31	668832.46	צאלון באה Delonix regia	1	5	40	8	3	3	5	4	15	ערכיות גבוהה	4.8	12,058	נמוכה	כריתה	בתחום מסעה מתוכננת
49227	184973.81	668838.28	קליסטמון הנצרים Callistemon viminalis	1	5	15	5	4	4	5	4	13	ערכיות בינונית	1.8	2,261	נמוכה	כריתה	בתחום מסעה מתוכננת
49228	184978.59	668839.28	קליסטמון הנצרים Callistemon viminalis	1	4	40	7	3	3	5	4	15	ערכיות גבוהה	4.8	12,058	נמוכה	כריתה	בתחום מסעה מתוכננת
49229	184974.82	668848.34	קליסטמון הנצרים Callistemon viminalis	1	3.5	12	3	2	4	5	4	15	ערכיות גבוהה	1.44	1,447	נמוכה	כריתה	בתחום שביל אפניים מתוכנן
49230	184982.53	668849.55	סיגלון עלה מימחה Jacaranda mimosifolia	1	4.5	30	4	3	3	5	4	14	ערכיות גבוהה	3.6	6,782	נמוכה	כריתה	בתחום מסעה מתוכננת
49231	184971.87	668852.84	עץ לא קיים	0	3.5	30	0	0	0	5	4	0	ערכיות נמוכה	3.6	0	נמוכה	שימור	
49232	184963.43	668848.22	סיסם הודי Dalbergia sissoo	1	5.5	20	4	2	4	5	4	15	ערכיות גבוהה	2.4	4,019	נמוכה	שימור	
49233	184986.78	668883.46	סיגלון עלה מימחה Jacaranda mimosifolia	1	8	25	6	3	4	5	4	16	ערכיות גבוהה	3	6,280	נמוכה	שימור	
49236	184989.91	668891.29	סיגלון עלה מימחה Jacaranda mimosifolia	1	8	25	6	3	3	5	4	16	ערכיות גבוהה	3	6,280	נמוכה	שימור	בתחום מסעה מתוכננת, גזום חשמלי
49238	185005.64	668896.25	סיגלון עלה מימחה Jacaranda mimosifolia	1	5.5	6	25	3	3	5	4	15	ערכיות גבוהה	3	4,710	נמוכה	כריתה	בתחום מסעה מתוכננת, גזום חשמלי
49239	185013.88	668907.85	צאלון באה Delonix regia	1	5	25	5	3	3	5	4	15	ערכיות גבוהה	3	4,710	נמוכה	כריתה	בתחום מסעה מתוכננת, גזום חשמלי
49240	185011.48	668911.94	סיסם הודי Dalbergia sissoo	1	11	40	5	3	3	5	4	15	ערכיות גבוהה	4.8	12,058	נמוכה	כריתה	בתחום מסעה מתוכננת, גזום חשמלי
49241	185007.2	668917.64	סיסם הודי Dalbergia sissoo	1	11	40	7	3	4	5	4	16	ערכיות גבוהה	4.8	16,077	נמוכה	שימור	
49242	185000.22	668917.05	סיסם הודי Dalbergia sissoo	1	11	45	8	3	4	5	4	16	ערכיות גבוהה	5.4	20,347	נמוכה	שימור	
49243	185003.09	668922.36	סיסם הודי Dalbergia sissoo	1	10	35	7	3	4	5	4	16	ערכיות גבוהה	4.2	12,309	נמוכה	שימור	
49245	185007.03	668928.26	סיסם הודי Dalbergia sissoo	1	10	30	6	3	4	5	4	16	ערכיות גבוהה	3.6	9,043	נמוכה	שימור	
49246	185010.91	668923.95	סיסם הודי Dalbergia sissoo	1	10	25	6	3	4	5	4	16	ערכיות גבוהה	3	6,280	נמוכה	שימור	
49247	185015.26	668918.41	סיסם הודי Dalbergia sissoo	1	10	40	5	3	3	5	4	15	ערכיות גבוהה	4.8	12,058	נמוכה	כריתה	בתחום מסעה מתוכננת
49248	185017.96	668924.43	סיסם הודי Dalbergia sissoo	1	8.5	30	5	3	3	5	4	15	ערכיות גבוהה	3.6	6,782	נמוכה	כריתה	בתחום מסעה מתוכננת
49249	185013.71	668928.45	סיסם הודי Dalbergia sissoo	1	11	30	8	3	4	5	4	16	ערכיות גבוהה	3.6	9,043	נמוכה	שימור	
49250	185010.11	668932.97	סיסם הודי Dalbergia sissoo	1	6	20	4	2	4	5	4	15	ערכיות גבוהה	2.4	4,019	נמוכה	שימור	
49253	185013.81	668938.85	סיסם הודי Dalbergia sissoo	1	9	20	6	3	4	5	4	16	ערכיות גבוהה	2.4	4,019	נמוכה	שימור	
49254	185017.35	668934.82	סיסם הודי Dalbergia sissoo	1	10	35	7	3	4	5	4	16	ערכיות גבוהה	4.2	12,309	נמוכה	שימור	



ערכיות גבוה מאוד	17-20
ערכיות גבוה	14-16
ערכיות בינונית	7-13
ערכיות נמוכה	0-6

15/02/2021

טבלת סקר עצים - קו ירוק מקטע G4-9

מספר עץ/פוליגון	X	Y	מין העץ / תאור הפוליגון	כמות עצים	גובה עץ (מטר)	קוטר גזע (ס"מ)	חופת העץ במטר	קוטר חופת העץ (1-5)	מיקום העץ (1-5)	ערך מין העץ (0-5)	סה"כ ערך העץ / פוליגון (20-0)	ערכיות העץ	אזור שורשים מוגן / רדיוס במטר	שני העץ ליחידה / פוליגון ב"ש"	התכנת העתקה	סטטוס מוצע	הערות
49255	185028.34	668940.16	סיסם הודי Dalbergia sissoo	1	10	45	7	3	4	4	16	ערכיות גבוהה	5.4	20,347	נמוכה	כריתה	בתחום מסעה מתוכננת
49256	185031.43	668944.46	סיסם הודי Dalbergia sissoo	1	6	25	4	2	4	4	15	ערכיות גבוהה	3	6,280	נמוכה	כריתה	בתחום מסעה מתוכננת
49257	185017.34	668944.47	סיסם הודי Dalbergia sissoo	1	10	45	8	3	4	4	16	ערכיות גבוהה	5.4	20,347	נמוכה	שימור	
49261	185020.31	668959.89	סיסם הודי Dalbergia sissoo	1	6	25	5	3	4	3	16	ערכיות גבוהה	3	6,280	נמוכה	שימור	
49263	185029.85	668965.49	מכני באה Tipuana tipu	1	11	55	10	4	4	4	17	ערכיות גבוהה מאוד	6.6	30,395	נמוכה	שימור	
49264	185036.66	668966.39	מכני באה Tipuana tipu	1	11	55	10	4	4	4	17	ערכיות גבוהה מאוד	6.6	30,395	נמוכה	שימור	
49265	185043.52	668966.46	מכני באה Tipuana tipu	1	6.5	25	8	3	3	4	15	ערכיות גבוהה	3	4,710	נמוכה	כריתה	בזחום מסעיה מתוכננת, גזום חשמל
49266	185046.91	668971.02	מכני באה Tipuana tipu	1	8	40	8	3	3	4	15	ערכיות גבוהה	4.8	12,058	נמוכה	כריתה	בזחום מסעיה מתוכננת, גזום חשמל
49267	185040.51	668971.22	מכני באה Tipuana tipu	1	11	35	10	4	4	4	15	ערכיות גבוהה מאוד	4.2	12,309	נמוכה	שימור	בזחום מסעיה מתוכננת, גזום חשמל
49268	185049.47	668975.46	מכני באה Tipuana tipu	1	10	40	10	4	4	4	16	ערכיות גבוהה	4.8	12,058	נמוכה	כריתה	בזחום מסעיה מתוכננת, גזום חשמל
49269	185040.82	668985.27	מכני באה Tipuana tipu	1	10	50	10	4	4	4	17	ערכיות גבוהה מאוד	6	25,120	נמוכה	שימור	
49270	185036.85	668990.06	סיסם הודי Dalbergia sissoo	1	10	30	8	3	4	4	16	ערכיות גבוהה	3.6	9,043	נמוכה	שימור	
49271	185034.45	668985.03	סיסם הודי Dalbergia sissoo	1	10	40	7	3	4	4	16	ערכיות גבוהה	4.8	16,077	נמוכה	שימור	
49284	185082.76	669086.84	צאלון באה Delonix regia	1	5	40	7	4	3	4	16	ערכיות גבוהה	4.8	16,077	נמוכה	שימור	
49290	185052.46	669114.74	מכני באה Tipuana tipu	1	9	40	10	4	4	4	17	ערכיות גבוהה מאוד	4.8	16,077	נמוכה	שימור	
49291	185062.88	669114.45	מכני באה Tipuana tipu	1	8	70	10	4	4	4	17	ערכיות גבוהה מאוד	8.4	49,235	נמוכה	שימור	
49292	185048.94	669118.44	מכני באה Tipuana tipu	1	10	40	10	4	4	4	17	ערכיות גבוהה מאוד	4.8	16,077	נמוכה	שימור	
49296	185025.2	669146.49	סיסם הודי Dalbergia sissoo	1	10	50	8	3	4	4	16	ערכיות גבוהה	6	25,120	נמוכה	שימור	
49297	185020.83	669150.84	סיסם הודי Dalbergia sissoo	1	7	20	5	3	4	4	16	ערכיות גבוהה	2.4	4,019	נמוכה	שימור	
49299	185016.27	669153.85	סיסם הודי Dalbergia sissoo	1	8	30	6	3	4	4	16	ערכיות גבוהה	3.6	9,043	נמוכה	שימור	
49300	185012.27	669157.77	סיסם הודי Dalbergia sissoo	1	7	30	6	3	4	4	16	ערכיות גבוהה	3.6	9,043	נמוכה	שימור	
49332	185131.38	669106.99	אקליפטוס המקור Eucalyptus camaldulensis	1	10	95	8	3	4	3	15	ערכיות גבוהה	11.4	68,012	נמוכה	שימור	
49333	185140.52	669105.04	(מאודיפסיס) דיפסיס משולש Dypsis decarfi	1	4	30	3	2	3	3	13	ערכיות בינונית	3.6	2,160	נמוכה	שימור	
49334	185132.1	669093.56	מיש בוגנה Celtis bungeana	1	3	10	3	2	3	4	15	ערכיות גבוהה	1.2	1,005	גבוהה	כריתה	בתחום מסעה מתוכננת
49335	185131.25	669073.01	תמר מצוי Phoenix dactylifera	1	8	40	6	3	4	4	16	ערכיות גבוהה	4.8	7,680	נמוכה	כריתה	בתחום מסעה מתוכננת
49336	185133.97	669066.84	תמר מצוי Phoenix dactylifera	1	8	40	5	3	4	4	16	ערכיות גבוהה	4.8	7,680	נמוכה	כריתה	בתחום מסעה מתוכננת
49339	185232.16	669179.06	סבל פלמטו Sabal palmetto	1	2	20	2.5	2	3	3	14	ערכיות גבוהה	2.4	3,014	נמוכה	שימור	
49340	185233.46	669182.48	סבל פלמטו Sabal palmetto	1	2	20	2.5	2	3	3	14	ערכיות גבוהה	2.4	3,014	נמוכה	כריתה	בתחום מסעה מתוכננת
49341	185237.17	669182.72	סבל פלמטו Sabal palmetto	1	2	20	2.5	2	3	3	14	ערכיות גבוהה	2.4	3,014	נמוכה	כריתה	בתחום מסעה מתוכננת
49342	185229.16	669187.46	סבל פלמטו Sabal palmetto	1	2	20	2.5	2	3	3	14	ערכיות גבוהה	2.4	3,014	נמוכה	כריתה	בתחום מסעה מתוכננת
49343	185231.3	669190.09	סבל פלמטו Sabal palmetto	1	2	20	2.5	2	3	3	14	ערכיות גבוהה	2.4	3,014	נמוכה	כריתה	בתחום מסעה מתוכננת
49344	185180.08	669228.94	ברכיכטון צפצפתי Brachychiton populneus	1	5	20	5	3	4	4	16	ערכיות גבוהה	2.4	4,019	נמוכה	כריתה	בתחום מסעה מתוכננת
49351	185230.21	669205	פיקוס חלוד Ficus rubiginosa	1	3	10	3	2	3	4	14	ערכיות גבוהה	1.2	754	גבוהה	שימור	נוטה
49352	185235.94	669210.52	פיקוס חלוד Ficus rubiginosa	1	4	15	3.5	2	3	4	15	ערכיות גבוהה	1.8	2,261	גבוהה	שימור	
49353	185243.68	669212.3	תות מ.ל.י. Morus l.	1	5	90	9	3	4	4	16	ערכיות גבוהה	10.8	61,042	נמוכה	שימור	רקבון בגזע
49354	185246.64	669205.98	פיקוס חלוד Ficus rubiginosa	1	6	30	7	3	4	4	16	ערכיות גבוהה	3.6	9,043	גבוהה	כריתה	בתחום מסעה מתוכננת
49355	185253.93	669209.69	פיקוס חלוד Ficus rubiginosa	1	3	10	3	2	3	4	15	ערכיות גבוהה	1.2	1,005	גבוהה	כריתה	בתחום מסעה מתוכננת, בזחום שבי אפניים/זחונתן
49356	185250.6	669215.69	פיקוס חלוד Ficus rubiginosa	1	6	40	8	3	3	4	15	ערכיות גבוהה	4.8	12,058	גבוהה	העתקה	גזום חשמל
49357	185248.85	669223.84	פיקוס חלוד Ficus rubiginosa	1	3.5	12	3	2	3	4	14	ערכיות גבוהה	1.44	1,085	גבוהה	שימור	כפיקה בגזע
49358	185256.87	669220.35	פיקוס חלוד Ficus rubiginosa	1	6	30	7	3	4	4	16	ערכיות גבוהה	3.6	9,043	גבוהה	העתקה	בתחום שבי אפניים מתוכנן
49359	185262.75	669214.29	פיקוס חלוד Ficus rubiginosa	1	6	40	8	3	4	4	16	ערכיות גבוהה	4.8	16,077	גבוהה	העתקה	בתחום מסילה מתוכננת
49360	185263.41	669226.58	פיקוס חלוד Ficus rubiginosa	1	6	30	7	3	4	4	16	ערכיות גבוהה	3.6	9,043	גבוהה	העתקה	בתחום שבי אפניים מתוכנן
49361	185269.62	669225.27	פיקוס חלוד Ficus rubiginosa	1	3	10	3	2	3	4	15	ערכיות גבוהה	1.2	1,005	גבוהה	כריתה	בתחום מסילה מתוכננת
49362	185271.66	669219.89	פיקוס מעוקם Ficus obliqua	1	6	40	7	3	4	4	16	ערכיות גבוהה	4.8	16,077	גבוהה	העתקה	בתחום מסילה מתוכננת
49363	185278.93	669225.76	פיקוס חלוד Ficus rubiginosa	1	5	30	6	3	4	4	16	ערכיות גבוהה	3.6	9,043	גבוהה	העתקה	בתחום מסילה מתוכננת
49364	185272.94	669245.75	ברכיכטון צפצפתי Brachychiton populneus	1	4	15	3	2	3	4	14	ערכיות גבוהה	1.8	1,696	נמוכה	שימור	
49366	185292.12	669255.37	ברכיכטון צפצפתי Brachychiton populneus	1	4	12	3	2	3	4	15	ערכיות גבוהה	1.44	1,447	נמוכה	כריתה	בתחום שבי אפניים מתוכנן
49367	185291.75	669266.86	אקליפטוס המקור Eucalyptus camaldulensis	1	10	40	10	4	4	4	16	ערכיות גבוהה	4.8	12,058	נמוכה	שימור	



ערכיות גבוהה מאוד	17-20
ערכיות גבוהה	14-16
ערכיות בינונית	7-13
ערכיות נמוכה	0-6

15/02/2021

טבלת סקר עצים - קו ירוק מקטע G4-9

מספר עץ/פוליגון	X	Y	מין העץ / תאור הפוליגון	כמות עצים	גובה עץ (מטר)	קוטר גזע (ס"מ)	חופת העץ במטר	קוטר חופת העץ (1-5)	מצב בריאות העץ (0-5)	מיקום העץ (1-5)	ערך מין העץ (0-5)	סה"כ ערך העץ / פוליגון (20-0)	ערכיות העץ	אזור שורשים מוגן / רדיוס במטר	שני העץ ליחידה / פוליגון ב"ש"	התכנת העתקה	סטטוס מוצע	הערות
49368	185295.43	669264.67	איקליפטוס המקור Eucalyptus camaldulensis	1	12	100	12	4	4	5	3	16	ערכיות גבוהה	12	75,360	נמוכה	שימור	
49369	185297.04	669265.98	איקליפטוס המקור Eucalyptus camaldulensis	1	10	60	12	4	4	5	3	16	ערכיות גבוהה	7.2	27,130	נמוכה	שימור	
49370	185300.59	669269.1	איקליפטוס המקור Eucalyptus camaldulensis	1	12	50	14	5	4	5	3	17	ערכיות גבוהה מאוד	6	18,840	נמוכה	שימור	
49371	185302.41	669268.28	איקליפטוס המקור Eucalyptus camaldulensis	1	10	40	9	4	4	5	3	16	ערכיות גבוהה	4.8	12,058	נמוכה	כריתה	בתחום מדרכה מתוכננת
49372	185307.29	669269.49	איקליפטוס המקור Eucalyptus camaldulensis	1	12	50	12	4	4	5	3	16	ערכיות גבוהה	6	18,840	נמוכה	כריתה	
49373	185308.72	669271.88	איקליפטוס המקור Eucalyptus camaldulensis	1	6	30	8	3	4	5	3	15	ערכיות גבוהה	3.6	6,782	נמוכה	כריתה	בתחום מדרכה מתוכננת
49374	185302.12	669274.06	איקליפטוס המקור Eucalyptus camaldulensis	1	12	40	12	4	4	5	3	16	ערכיות גבוהה	4.8	12,058	נמוכה	שימור	
49375	185311.14	669274.48	איקליפטוס המקור Eucalyptus camaldulensis	1	9	40	10	4	4	5	3	16	ערכיות גבוהה	4.8	12,058	נמוכה	כריתה	בתחום מדרכה מתוכננת
49376	185312.79	669274.58	איקליפטוס המקור Eucalyptus camaldulensis	1	6	30	8	3	4	5	3	15	ערכיות גבוהה	3.6	6,782	נמוכה	כריתה	
49377	185318	669280.08	איקליפטוס המקור Eucalyptus camaldulensis	1	12	40	12	4	4	5	3	16	ערכיות גבוהה	4.8	12,058	נמוכה	כריתה	
49378	185320.57	669283.64	איקליפטוס המקור Eucalyptus camaldulensis	1	12	40	12	4	4	5	3	16	ערכיות גבוהה	4.8	12,058	נמוכה	כריתה	בתחום מדרכה מתוכננת
49379	185329.26	669267.58	איקליפטוס המקור Eucalyptus camaldulensis	1	12	100	14	5	4	5	3	17	ערכיות גבוהה מאוד	12	75,360	נמוכה	כריתה	בתחום מסילה מתוכננת
49380	185344.91	669283.53	איקליפטוס טורלי Eucalyptus torelliana	1	6	15	4	2	4	5	3	14	ערכיות גבוהה	1.8	1,696	נמוכה	כריתה	בתחום מסילה מתוכננת
49381	185341.66	669286.45	איקליפטוס טורלי Eucalyptus torelliana	1	6	15	6	2	4	5	3	14	ערכיות גבוהה	1.8	1,696	נמוכה	כריתה	בתחום מסילה מתוכננת
49382	185351.39	669289.44	איקליפטוס טורלי Eucalyptus torelliana	1	6	10	6	2	4	5	3	14	ערכיות גבוהה	1.2	754	נמוכה	כריתה	בתחום מסילה מתוכננת
49383	185334.89	669293.99	איקליפטוס המקור Eucalyptus camaldulensis	1	9	50	10	4	4	5	3	16	ערכיות גבוהה	6	18,840	נמוכה	כריתה	בתחום שביל אפניים מתוכנן
49384	185338.88	669296.15	איקליפטוס המקור Eucalyptus camaldulensis	1	10	50	12	4	4	5	3	16	ערכיות גבוהה	6	18,840	נמוכה	כריתה	בתחום שביל אפניים מתוכנן
49385	185341.89	669298.91	איקליפטוס המקור Eucalyptus camaldulensis	1	6	40	8	3	4	5	3	15	ערכיות גבוהה	4.8	12,058	נמוכה	כריתה	בתחום שביל אפניים מתוכנן
49386	185340.24	669300.59	איקליפטוס המקור Eucalyptus camaldulensis	1	10	40	10	4	4	5	3	16	ערכיות גבוהה	4.8	12,058	נמוכה	כריתה	בתחום שביל אפניים מתוכנן
49387	185341.03	669303.27	איקליפטוס המקור Eucalyptus camaldulensis	1	10	40	10	4	4	5	3	16	ערכיות גבוהה	4.8	12,058	נמוכה	שימור	
49388	185341.76	669306.35	איקליפטוס המקור Eucalyptus camaldulensis	1	10	40	10	4	4	5	3	16	ערכיות גבוהה	4.8	12,058	נמוכה	כריתה	
49389	185342.92	669311.63	איקליפטוס המקור Eucalyptus camaldulensis	1	10	90	10	4	4	5	3	16	ערכיות גבוהה	10.8	61,042	נמוכה	שימור	
49393	185334.41	669305.88	איקליפטוס המקור Eucalyptus camaldulensis	1	10	30	10	4	4	5	3	16	ערכיות גבוהה	3.6	6,782	נמוכה	שימור	
49394	185333.22	669303.75	איקליפטוס המקור Eucalyptus camaldulensis	1	10	40	10	4	4	5	3	16	ערכיות גבוהה	4.8	12,058	נמוכה	שימור	
49395	185331.1	669303.2	איקליפטוס המקור Eucalyptus camaldulensis	1	10	30	10	4	4	5	3	16	ערכיות גבוהה	3.6	6,782	נמוכה	שימור	
49396	185326.15	669297.85	איקליפטוס המקור Eucalyptus camaldulensis	1	10	40	10	4	4	5	3	16	ערכיות גבוהה	4.8	12,058	נמוכה	שימור	
49397	185323.53	669296.87	איקליפטוס המקור Eucalyptus camaldulensis	1	10	60	10	4	4	5	3	16	ערכיות גבוהה	7.2	27,130	נמוכה	שימור	
49398	185364.21	669298.86	ית אירופי Olea europaea	1	6	35	10	4	4	5	5	18	ערכיות גבוהה מאוד	4.2	15,386	גבוהה	כריתה	בתחום מסילה מתוכננת
49399	185369.56	669299.98	סיגלון עלה מימחה Jacaranda mimosifolia	1	7	18	8	3	4	5	4	16	ערכיות גבוהה	2.16	3,256	נמוכה	כריתה	בתחום רציף מתוכנן
49400	185375.91	669304.52	סיגלון עלה מימחה Jacaranda mimosifolia	1	6	12	6	3	3	4	5	15	ערכיות גבוהה	1.44	1,085	נמוכה	כריתה	רציף מתוכנן
49401	185380.89	669309.93	סיגלון עלה מימחה Jacaranda mimosifolia	1	6	15	5	3	3	4	5	15	ערכיות גבוהה	1.8	1,696	נמוכה	כריתה	בתחום מסילה מתוכננת/גדרות ענפים
49402	185376.83	669314.78	סיגלון עלה מימחה Jacaranda mimosifolia	1	7	20	6	3	4	5	4	16	ערכיות גבוהה	2.4	4,019	נמוכה	כריתה	בתחום מסילה מתוכננת
49403	185367.87	669310.09	ית אירופי Olea europaea	1	6	35	6	3	4	5	5	17	ערכיות גבוהה מאוד	4.2	15,386	גבוהה	העתקה	בתחום רציף מתוכנן
49404	185377.75	669320.83	סיסם הודי Dalbergia sissoo	1	7	20	7	3	4	5	4	16	ערכיות גבוהה	2.4	4,019	נמוכה	כריתה	בתחום רציף מתוכנן
49405	185372.87	669322.05	סיסם הודי Dalbergia sissoo	1	5	12	5	2	4	5	4	15	ערכיות גבוהה	1.44	1,447	נמוכה	כריתה	בתחום מסעה מתוכננת
49407	185373.06	669330.64	קליסטמון הנגרים Callistemon viminalis	1	4.5	12	4	2	4	5	4	15	ערכיות גבוהה	1.44	1,447	נמוכה	שימור	
49408	185381.99	669330.49	סיגלון עלה מימחה Jacaranda mimosifolia	1	7	18	6	3	4	5	4	16	ערכיות גבוהה	2.16	3,256	נמוכה	שימור	
49409	185383.06	669337.63	קליסטמון הנגרים Callistemon viminalis	1	4	12	4	2	4	5	4	15	ערכיות גבוהה	1.44	1,447	נמוכה	שימור	
49410	185398.98	669342.75	סיגלון עלה מימחה Jacaranda mimosifolia	1	6	30	8	3	4	5	4	16	ערכיות גבוהה	3.6	9,043	נמוכה	שימור	
49411	185412.22	669367.58	סיסם הודי Dalbergia sissoo	1	13	65	12	4	4	5	4	17	ערכיות גבוהה מאוד	7.8	42,453	נמוכה	שימור	
49412	185421.14	669381.2	פיקוס שדרות Ficus retusa	1	14	90	14	4	4	5	4	17	ערכיות גבוהה מאוד	10.8	81,389	גבוהה	שימור	
49413	185421.84	669380.17	פיקוס קדוש Ficus religiosa	1	14	90	14	4	4	5	4	17	ערכיות גבוהה מאוד	10.8	81,389	נמוכה	שימור	
49414	185430.01	669363.52	מש בונגה Celtis bungeana	1	10	40	12	4	4	5	4	17	ערכיות גבוהה מאוד	4.8	16,077	גבוהה	שימור	
49415	185440.13	669369.62	תות מ.ל. Morus l.	1	6	30	8	3	3	4	5	15	ערכיות גבוהה	3.6	6,782	נמוכה	שימור	פצע בבסיס הגזע
49416	185440.19	669374.91	סיסם הודי Dalbergia sissoo	1	9	30	8	3	4	5	4	16	ערכיות גבוהה	3.6	9,043	נמוכה	שימור	
49417	185448.31	669379.4	תמר מצי Phoenix dactylifera	1	6	50	6	3	5	4	4	16	ערכיות גבוהה	6	5,760	נמוכה	שימור	
49418	185446.25	669390.88	פיקוס שדרות Ficus retusa	1	12	75	12	5	4	5	4	18	ערכיות גבוהה מאוד	9	56,520	גבוהה	שימור	
49419	185471.79	669357.88	סיסם הודי Dalbergia sissoo	1	9	15	8	3	4	5	4	16	ערכיות גבוהה	1.8	2,261	נמוכה	כריתה	



ערכיות גבוה מאוד	17-20
ערכיות גבוה	14-16
ערכיות בינונית	7-13
ערכיות נמוכה	0-6

15/02/2021

טבלת סקר עצים - קו ירוק מקטע G4-9

מספר עץ/פוליגון	X	Y	מין העץ / תאור הפוליגון	כמות עצים	גובה עץ (מטר)	קוטר גזע (ס"מ)	חופת העץ במטר	קוטר חופת העץ (1-5)	מצב בריאות העץ (0-5)	מיקום העץ (1-5)	ערך מין העץ (0-5)	סה"כ ערך העץ / פוליגון (20-0)	ערכיות העץ	אזור שורשים מוגן / רדיוס במטר	שני העץ ליחידה / פוליגון ב"ש"	התכנת העתקה	סטטוס מוצע	הערות
49420	185472.04	669356.94	סיסם הודי Dalbergia sissoo	1	2	18	2	1	4	5	4	14	ערכיות גבוהה	2.16	3,256	נמוכה	כריתה	
49421	185470.18	669356.54	סיסם הודי Dalbergia sissoo	1	9	25	10	4	4	5	4	17	ערכיות גבוהה מאוד	3	6,280	נמוכה	שימור	
49422	185471.44	669356.18	סיסם הודי Dalbergia sissoo	1	3	12	2	1	4	5	4	14	ערכיות גבוהה	1.44	1,447	נמוכה	כריתה	
49423	185470.77	669355.83	סיסם הודי Dalbergia sissoo	1	5	18	5	3	4	5	4	16	ערכיות גבוהה	2.16	3,256	נמוכה	כריתה	
49424	185467.28	669353.17	סיסם הודי Dalbergia sissoo	1	10	18	10	4	4	5	4	17	ערכיות גבוהה מאוד	2.16	3,256	נמוכה	כריתה	בתחום מסעה מתוכננת
49425	185465.81	669352.8	סיסם הודי Dalbergia sissoo	1	8	18	8	3	4	5	4	16	ערכיות גבוהה	2.16	3,256	נמוכה	כריתה	בתחום מסעה מתוכננת
49426	185465.44	669352.41	סיסם הודי Dalbergia sissoo	1	8	20	8	3	4	5	4	16	ערכיות גבוהה	2.4	4,019	נמוכה	כריתה	בתחום מסעה מתוכננת
49427	185463.79	669350.76	סיסם הודי Dalbergia sissoo	1	12	50	12	4	4	5	4	17	ערכיות גבוהה מאוד	6	25,120	נמוכה	כריתה	בתחום מסעה מתוכננת
49428	185462.82	669350.2	סיסם הודי Dalbergia sissoo	1	8	10	8	3	4	5	4	16	ערכיות גבוהה	1.2	1,005	נמוכה	כריתה	בתחום מסעה מתוכננת
49429	185460.86	669348.87	סיסם הודי Dalbergia sissoo	1	8	25	8	3	4	5	4	16	ערכיות גבוהה	3	6,280	נמוכה	כריתה	בתחום מסעה מתוכננת
49430	185459.85	669347.85	אקליפטוס המקור Eucalyptus camaldulensis	1	10	15	10	4	4	5	3	16	ערכיות גבוהה	1.8	1,696	נמוכה	כריתה	בתחום מסעה מתוכננת
49431	185457.89	669346.11	סיסם הודי Dalbergia sissoo	1	12	40	10	4	4	5	4	17	ערכיות גבוהה מאוד	4.8	16,077	נמוכה	כריתה	בתחום מעבר חצייה מתוכנן
49432	185456.52	669345.13	תות מ.ל.י. Morus l.	1	8	30	6	3	4	5	4	16	ערכיות גבוהה	3.6	9,043	נמוכה	שימור	
49433	185451.23	669342.76	סיסם הודי Dalbergia sissoo	1	6	15	6	3	4	5	4	16	ערכיות גבוהה	1.8	2,261	נמוכה	שימור	
49434	185450.41	669342.27	סיסם הודי Dalbergia sissoo	1	8	26	8	4	4	5	4	17	ערכיות גבוהה מאוד	3.12	6,792	נמוכה	שימור	
49435	185450.31	669340.58	אקליפטוס המקור Eucalyptus camaldulensis	1	12	20	10	4	4	5	3	16	ערכיות גבוהה	2.4	3,014	נמוכה	שימור	
49436	185449.79	669340.69	סיסם הודי Dalbergia sissoo	1	6	15	8	3	4	5	4	16	ערכיות גבוהה	1.8	2,261	נמוכה	שימור	
49437	185446.69	669348.57	פיקוס בנימינה Ficus benjamina	1	10	40	10	4	4	5	3	16	ערכיות גבוהה	4.8	12,058	נמוכה	העתקה	בתחום מסעה מתוכננת
49438	185397.27	669301.65	אשל מניס שונים Tamarix spp	1	8	40	10	4	4	5	3	16	ערכיות גבוהה	4.8	12,058	נמוכה	שימור	גדם מתחדש
49439	185387.77	669299.08	סיסם הודי Dalbergia sissoo	1	6	35	6	3	4	5	4	15	ערכיות גבוהה	4.2	9,232	נמוכה	שימור	
49440	185373.65	669274.16	סיסם הודי Dalbergia sissoo	1	6	25	8	3	4	5	4	16	ערכיות גבוהה	3	6,280	נמוכה	שימור	
49441	185380.24	669265.4	אקליפטוס האוורון Eucalyptus torquata	1	3.5	14	2	1	2	5	4	12	ערכיות בינונית	1.68	985	נמוכה	שימור	גדם
49444	185267.66	669185.17	פנסית דו נוצרית Koelreuteria bipinnata	1	5	10	6	3	4	5	4	16	ערכיות גבוהה	1.2	1,005	נמוכה	שימור	
49445	185244.22	669171.49	השינגטוניה חסונה Washingtonia robusta	1	9	40	4	2	4	5	3	14	ערכיות גבוהה	4.8	6,480	נמוכה	שימור	
49446	185241.47	669167.98	השינגטוניה חסונה Washingtonia robusta	1	9	40	4	2	4	5	3	14	ערכיות גבוהה	4.8	6,480	נמוכה	שימור	
49447	185238.74	669165.08	השינגטוניה חסונה Washingtonia robusta	1	9	40	4	2	4	5	3	14	ערכיות גבוהה	4.8	6,480	נמוכה	שימור	
49448	185236.02	669163.63	הדר לימון Citrus limon	1	2	20	3	2	4	5	3	14	ערכיות גבוהה	2.4	3,014	נמוכה	כריתה	
49449	185234.7	669161.29	השינגטוניה חסונה Washingtonia robusta	1	9	40	5	3	4	5	3	15	ערכיות גבוהה	4.8	6,480	נמוכה	שימור	
49450	185232.84	669160.16	הדר לימון Citrus limon	1	2	10	3	2	4	5	3	14	ערכיות גבוהה	1.2	754	נמוכה	כריתה	
49451	185231.61	669158.48	השינגטוניה חסונה Washingtonia robusta	1	9	40	4	2	4	5	3	14	ערכיות גבוהה	4.8	6,480	נמוכה	שימור	
49452	185228.15	669154.56	השינגטוניה חסונה Washingtonia robusta	1	9	40	4	2	4	5	3	14	ערכיות גבוהה	4.8	6,480	נמוכה	שימור	
49453	185225.21	669151	השינגטוניה חסונה Washingtonia robusta	1	9	40	4	2	4	5	3	14	ערכיות גבוהה	4.8	6,480	נמוכה	שימור	
49454	185221.64	669147.65	השינגטוניה חסונה Washingtonia robusta	1	9	40	4	2	4	5	3	14	ערכיות גבוהה	4.8	6,480	נמוכה	שימור	
49455	185219.28	669144.4	השינגטוניה חסונה Washingtonia robusta	1	9	40	4	2	4	5	3	14	ערכיות גבוהה	4.8	6,480	נמוכה	שימור	
49456	185215.96	669140.81	השינגטוניה חסונה Washingtonia robusta	1	9	40	4	2	4	5	3	14	ערכיות גבוהה	4.8	6,480	נמוכה	שימור	
49457	185213.39	669140.13	הדר לימון Citrus limon	1	2	10	3	2	4	5	3	14	ערכיות בינונית	0	0	נמוכה	כריתה	שיח לא חוגן
49458	185213.65	669137.57	השינגטוניה חסונה Washingtonia robusta	1	9	40	4	2	4	5	3	14	ערכיות גבוהה	4.8	6,480	נמוכה	שימור	
49459	185210.13	669134.24	השינגטוניה חסונה Washingtonia robusta	1	9	40	4	2	4	5	3	14	ערכיות גבוהה	4.8	6,480	נמוכה	שימור	
49460	185206.69	669130.06	השינגטוניה חסונה Washingtonia robusta	1	9	40	4	2	4	5	3	14	ערכיות גבוהה	4.8	6,480	נמוכה	שימור	
49461	185204.13	669127.07	השינגטוניה חסונה Washingtonia robusta	1	9	40	4	2	4	5	3	14	ערכיות גבוהה	4.8	6,480	נמוכה	שימור	
49462	185200.7	669124.35	השינגטוניה חסונה Washingtonia robusta	1	9	40	4	2	4	5	3	14	ערכיות גבוהה	4.8	6,480	נמוכה	שימור	
49463	185198.85	669120.6	השינגטוניה חסונה Washingtonia robusta	1	9	40	4	2	4	5	3	14	ערכיות גבוהה	4.8	6,480	נמוכה	שימור	
49464	185196.7	669118.33	בוהיניה מגונת Bauhinia variegata	1	4	20	4	2	4	5	3	14	ערכיות גבוהה	2.4	3,014	נמוכה	שימור	
49465	185193.17	669114.55	בוהיניה מגונת Bauhinia variegata	1	3	10	3	2	4	5	3	14	ערכיות גבוהה	1.2	754	נמוכה	שימור	
49466	185190.22	669110.93	בוהיניה מגונת Bauhinia variegata	1	4	20	4	2	4	5	3	14	ערכיות גבוהה	2.4	3,014	נמוכה	שימור	
49467	185187.49	669106.77	בוהיניה מגונת Bauhinia variegata	1	4	20	4	2	4	5	3	14	ערכיות גבוהה	2.4	3,014	נמוכה	שימור	
49468	185190.49	669099.68	סיסם הודי Dalbergia sissoo	1	9	50	6	3	4	5	4	15	ערכיות גבוהה	6	18,840	נמוכה	שימור	גדם ענפים
49469	185186.67	669098.38	השינגטוניה חסונה Washingtonia robusta	1	12	40	4	2	4	5	3	14	ערכיות גבוהה	4.8	8,640	נמוכה	שימור	



ערכיות גבוה מאוד	17-20
ערכיות גבוה	14-16
ערכיות בינונית	7-13
ערכיות נמוכה	0-6

15/02/2021

טבלת סקר עצים - קו ירוק מקטע G4-9

מספר עץ/פוליגון	X	Y	מין העץ / תאור הפוליגון	כמות עצים	גובה עץ (מטר)	קוטר גזע (ס"מ)	חופת העץ במטר	קוטר חופת העץ (1-5)	מצב בריאות העץ (0-5)	מיקום העץ (1-5)	ערך מין העץ (0-5)	סה"כ ערך העץ / פוליגון (20-0)	ערכיות העץ	אזור שורשים מוגן / רדיוס במטר	שיוי העץ ליחידה / פוליגון ב"ש"	התכנת העתקה	סטטוס מוצע	הערות
49470	185183.12	669092.61	ברכיטון אדרי Brachycton acerifolius	1	7	20	4	2	4	5	3	14	ערכיות גבוהה	2.4	3,014	נמוכה	שימור	
49471	185186.21	669088.72	ברכיטון אדרי Brachycton acerifolius	1	7	20	4	2	4	5	3	14	ערכיות גבוהה	2.4	3,014	נמוכה	שימור	
49474	185180.49	669088.08	סיסם הודי Dalbergia sissoo	1	8	40	10	4	4	5	4	17	ערכיות גבוהה מאוד	4.8	16,077	נמוכה	שימור	
49475	185176.86	669095.29	סיסם הודי Dalbergia sissoo	1	8	30	7	3	4	5	4	16	ערכיות גבוהה	3.6	9,043	נמוכה	שימור	
49476	185174.72	669092.78	בוהיניה מגוננת Bauhinia variegata	1	5	15	2	2	3	3	3	13	ערכיות בינונית	1.8	1,272	נמוכה	שימור	שבר בגזע ראשי
49477	185170.17	669087.73	בוהיניה מגוננת Bauhinia variegata	1	6	20	5	3	4	5	3	15	ערכיות גבוהה	2.4	3,014	נמוכה	שימור	
49478	185175.03	669086.71	אקליפטוס המקור Eucalyptus camaldulensis	1	13	60	10	4	4	5	3	16	ערכיות גבוהה	7.2	27,130	נמוכה	שימור	
49479	185170.28	669080.29	סיסם הודי Dalbergia sissoo	1	8	40	7	4	3	5	4	15	ערכיות גבוהה	4.8	12,058	נמוכה	שימור	גדום ענפים
49481	185167.87	669072.47	סיסם הודי Dalbergia sissoo	1	9	40	10	4	4	5	4	17	ערכיות גבוהה מאוד	4.8	16,077	נמוכה	שימור	
49482	185163.77	669067.72	סיסם הודי Dalbergia sissoo	1	6	40	6	3	4	5	4	15	ערכיות גבוהה	4.8	12,058	נמוכה	שימור	גדום ענפים
49483	185168.54	669067.68	סיסם הודי Dalbergia sissoo	1	9	40	10	4	4	5	4	17	ערכיות גבוהה מאוד	4.8	16,077	נמוכה	שימור	
49484	185175.27	669065.71	תמר מצוי Phoenix dactylifera	1	8	40	5	3	4	5	4	16	ערכיות גבוהה	4.8	7,680	נמוכה	שימור	
49487	185187.83	669048.83	ברכיטון אדרי Brachycton acerifolius	1	4	15	2	1	3	5	3	12	ערכיות בינונית	1.8	1,272	נמוכה	שימור	מנון
49488	185191.67	669046.72	ברכיטון אדרי Brachycton acerifolius	1	4	20	5	3	4	5	3	15	ערכיות גבוהה	2.4	3,014	נמוכה	שימור	
49489	185194.44	669042.7	ברכיטון אדרי Brachycton acerifolius	1	6	20	4	2	4	5	3	14	ערכיות גבוהה	2.4	3,014	נמוכה	שימור	
49490	185201.16	669036.56	ברכיטון אדרי Brachycton acerifolius	1	6	30	5	3	4	5	3	15	ערכיות גבוהה	3.6	6,782	נמוכה	שימור	
49491	185208.34	669031.11	ברכיטון אדרי Brachycton acerifolius	1	6	30	5	3	4	5	3	15	ערכיות גבוהה	3.6	6,782	נמוכה	שימור	
49492	185187.18	669033.64	(מאוריפסיס) דיפסיס משולש Dyspis decarii	1	2	30	4	2	4	5	3	14	ערכיות גבוהה	3.6	1,440	נמוכה	שימור	
49493	185171.21	669045.49	ושינגטוניה חסונה Washingtonia robusta	1	7	45	5	3	4	5	3	15	ערכיות גבוהה	5.4	5,040	נמוכה	שימור	
49494	185138.75	669053.19	מיש בונגה Celtis bungeana	1	7	30	8	3	4	5	4	16	ערכיות גבוהה	3.6	9,043	גבוהה	כריתה	בתחום מסעה מתוכננת
49495	185134.7	669047.34	מיש בונגה Celtis bungeana	1	7	30	8	3	4	5	4	16	ערכיות גבוהה	3.6	9,043	גבוהה	כריתה	בתחום מסעה מתוכננת
49496	185130.45	669041.81	מיש בונגה Celtis bungeana	1	7	30	8	3	4	5	4	16	ערכיות גבוהה	3.6	9,043	גבוהה	כריתה	בתחום מסעה מתוכננת
49497	185125.89	669036.28	מיש בונגה Celtis bungeana	1	7	30	8	3	4	5	4	16	ערכיות גבוהה	3.6	9,043	גבוהה	כריתה	בתחום מסעה מתוכננת
49498	185121.68	669030.69	מיש בונגה Celtis bungeana	1	6	20	8	3	4	5	4	16	ערכיות גבוהה	2.4	4,019	גבוהה	כריתה	בתחום מסעה מתוכננת
49499	185117.7	669025.16	מיש בונגה Celtis bungeana	1	5	20	8	3	4	5	4	16	ערכיות גבוהה	2.4	4,019	גבוהה	כריתה	בתחום מסעה מתוכננת
49500	185113.48	669019.75	מיש בונגה Celtis bungeana	1	5	22	8	3	4	5	4	16	ערכיות גבוהה	2.64	4,863	גבוהה	כריתה	בתחום מסעה מתוכננת
49501	185105.61	669009.28	מיש בונגה Celtis bungeana	1	9	30	8	3	4	5	4	16	ערכיות גבוהה	3.6	9,043	גבוהה	כריתה	בתחום מסעה מתוכננת
49502	185101.03	669003.6	מיש בונגה Celtis bungeana	1	8	20	8	3	4	5	4	16	ערכיות גבוהה	2.4	4,019	גבוהה	כריתה	בתחום מסעה מתוכננת
49503	185097.1	668997.89	מיש בונגה Celtis bungeana	1	5	20	8	3	4	5	4	16	ערכיות גבוהה	2.4	4,019	גבוהה	כריתה	בתחום מסעה מתוכננת
49504	185093.06	668992.14	מיש בונגה Celtis bungeana	1	6	20	8	3	4	5	4	16	ערכיות גבוהה	3.6	9,043	גבוהה	כריתה	בתחום מסעה מתוכננת
49505	185091.2	669013.54	תמר מצוי Phoenix dactylifera	1	7	40	5	3	4	5	4	16	ערכיות גבוהה	4.8	6,720	נמוכה	כריתה	בתחום רצף מתוכנן
49506	185081.13	668998.44	תמר מצוי Phoenix dactylifera	1	7	40	5	3	4	5	4	16	ערכיות גבוהה	4.8	6,720	נמוכה	כריתה	בתחום רצף מתוכנן
49507	185062.18	668968.91	תמר מצוי Phoenix dactylifera	1	7	50	5	3	4	5	4	16	ערכיות גבוהה	6	6,720	נמוכה	כריתה	בתחום מסילה מתוכננת
49508	185053.13	668953.07	תמר מצוי Phoenix dactylifera	1	7	40	5	3	4	5	4	16	ערכיות גבוהה	4.8	6,720	נמוכה	כריתה	בתחום מסילה מתוכננת
49509	185045.39	668939.03	תמר מצוי Phoenix dactylifera	1	7	30	5	3	4	5	4	16	ערכיות גבוהה	3.6	6,720	נמוכה	כריתה	בתחום מסילה מתוכננת
49510	185031.01	668910.74	תמר מצוי Phoenix dactylifera	1	9	60	5	3	4	5	4	16	ערכיות גבוהה	7.2	8,640	נמוכה	כריתה	בתחום מסילה מתוכננת
49511	185072.86	668962.14	מיש בונגה Celtis bungeana	1	6	20	8	3	4	5	4	16	ערכיות גבוהה	2.4	4,019	גבוהה	שימור	
49512	185069.1	668955.92	מיש בונגה Celtis bungeana	1	5	22	8	3	4	5	4	16	ערכיות גבוהה	2.64	4,863	גבוהה	שימור	
49513	185065.58	668949.74	מיש בונגה Celtis bungeana	1	6	27	8	3	4	5	4	16	ערכיות גבוהה	3.24	7,325	גבוהה	שימור	
49514	185069.77	668947.66	סיגלון עלה מיטחה Jacaranda mimosifolia	1	3.5	10	3	2	3	5	4	15	ערכיות גבוהה	1.2	1,005	נמוכה	שימור	
49515	185073.53	668946.28	סיגלון עלה מיטחה Jacaranda mimosifolia	1	3	10	3	2	3	5	4	15	ערכיות גבוהה	1.2	1,005	נמוכה	שימור	גדר חיה
49516	185077.61	668944.9	פיקוס בנימינה Ficus benjamina	1	3.5	40	4	2	3	5	3	13	ערכיות בינונית	4.8	9,043	נמוכה	שימור	גדר חיה
49517	185076.41	668942.82	פיקוס בנימינה Ficus benjamina	1	3.5	40	4	2	3	5	3	13	ערכיות בינונית	4.8	9,043	נמוכה	שימור	גדר חיה
49518	185075.23	668941.23	פיקוס בנימינה Ficus benjamina	1	3.5	40	4	2	3	5	3	13	ערכיות בינונית	4.8	9,043	נמוכה	שימור	גדר חיה
49519	185074.67	668939.5	פיקוס בנימינה Ficus benjamina	1	3.5	40	4	2	3	5	3	13	ערכיות בינונית	4.8	9,043	נמוכה	שימור	גדר חיה
49520	185072.46	668935.44	ברוש מצוי Cupressus sempervirens	1	8	50	4	5	4	5	4	18	ערכיות גבוהה מאוד	6	25,120	נמוכה	שימור	
49522	185066.44	668940.61	קליסטמון הנגרים Callistemon viminalis	1	2	12	5	3	4	5	4	16	ערכיות גבוהה	1.44	1,447	נמוכה	שימור	
49523	185062.23	668943.8	מיש בונגה Celtis bungeana	1	4	15	4	2	4	5	3	14	ערכיות גבוהה	1.8	1,696	גבוהה	שימור	מנון



ערכיות גבוה מאוד	17-20
ערכיות גבוה	14-16
ערכיות בינונית	7-13
ערכיות נמוכה	0-6

15/02/2021

טבלת סקר עצים - קו ירוק מקטע G4-9

מספר עץ/פוליגון	X	Y	מין העץ / תאור הפוליגון	כמות עצים	גובה עץ (מטר)	קוטר גזע (ס"מ)	חופת העץ במטר	קוטר חופת העץ (1-5)	מצב בריאות העץ (0-5)	מיקום העץ (1-5)	ערך מין העץ (0-5)	סה"כ ערך העץ / פוליגון (20-0)	ערכיות העץ	אזור שורשים מוגן / רדיוס במטר	שני העץ ליחידה / פוליגון ב"ש"	התכנת העתקה	סטטוס מוצע	הערות
49524	185059	668937.5	מש בונגה Celtis bungeana	1	5	15	4	2	4	5	4	15	ערכיות גבוהה	1.8	2,261	גבוהה	שימור	מנון
49525	185055.72	668931.26	מש בונגה Celtis bungeana	1	5	16	4	2	4	5	4	15	ערכיות גבוהה	1.92	2,572	גבוהה	שימור	מנון
49526	185072.46	668935.44	פיקוס בנימינה Ficus benjamina	1	8	50	6	3	3	5	3	14	ערכיות גבוהה	6	14,130	נמוכה	שימור	גדר חיה
49527	185071.32	668932.94	פיקוס בנימינה Ficus benjamina	1	8	50	6	3	3	5	3	14	ערכיות גבוהה	6	14,130	נמוכה	שימור	גדר חיה
49528	185070.78	668931.67	זית אירופי Olea europaea	1	8	50	6	3	3	5	4	17	ערכיות גבוהה מאוד	6	31,400	גבוהה	שימור	גדר חיה
49529	185068.37	668926.63	ברוש מצוי Cupressus sempervirens	1	9	45	6	5	4	5	4	18	ערכיות גבוהה מאוד	5.4	20,347	נמוכה	שימור	גדר חיה
49530	185067.79	668925.71	פיקוס בנימינה Ficus benjamina	1	8	30	6	3	3	5	3	14	ערכיות גבוהה	3.6	5,087	נמוכה	שימור	גדר חיה
49531	185067.16	668924.85	קוארניה שטנבטיית Casuarina equisetifolia	1	8	30	6	3	3	5	4	15	ערכיות גבוהה	3.6	6,782	נמוכה	שימור	גדר חיה
49532	185066.6	668923.68	פיקוס בנימינה Ficus benjamina	1	8	30	6	3	3	5	3	14	ערכיות גבוהה	3.6	5,087	נמוכה	שימור	גדר חיה
49533	185066.83	668922.69	קוארניה שטנבטיית Casuarina equisetifolia	1	8	30	6	3	3	5	4	15	ערכיות גבוהה	3.6	6,782	נמוכה	שימור	גדר חיה
49534	185065.41	668921.45	פיקוס בנימינה Ficus benjamina	1	8	30	6	3	3	5	3	14	ערכיות גבוהה	3.6	5,087	נמוכה	שימור	גדר חיה
49535	185064.86	668920.54	פיקוס בנימינה Ficus benjamina	1	8	30	6	3	3	5	3	14	ערכיות גבוהה	3.6	5,087	נמוכה	שימור	גדר חיה
49536	185064.48	668919.52	פיקוס בנימינה Ficus benjamina	1	8	30	6	3	3	5	3	14	ערכיות גבוהה	3.6	5,087	נמוכה	שימור	גדר חיה
49537	185058.91	668917.51	סיגלון עלה מימחה Jacaranda mimosifolia	1	4.5	12	4	2	4	5	4	15	ערכיות גבוהה	1.44	1,447	נמוכה	שימור	גדר חיה
49538	185055.47	668919.64	סיגלון עלה מימחה Jacaranda mimosifolia	1	4	13	4	2	4	5	4	15	ערכיות גבוהה	1.56	1,698	נמוכה	שימור	גדר חיה
49539	185052.56	668924.76	מש בונגה Celtis bungeana	1	4.5	15	5	3	3	5	4	16	ערכיות גבוהה	1.8	2,261	גבוהה	שימור	גדר חיה
49540	185049.32	668918.8	מש בונגה Celtis bungeana	1	5	20	6	3	3	5	4	16	ערכיות גבוהה	2.4	4,019	גבוהה	שימור	גדר חיה
49541	185046.04	668912.45	מש בונגה Celtis bungeana	1	4	15	5	3	3	5	4	16	ערכיות גבוהה	1.8	2,261	גבוהה	שימור	גדר חיה
49542	185053.99	668908.57	סיגלון עלה מימחה Jacaranda mimosifolia	1	3	10	3	2	3	5	4	15	ערכיות גבוהה	1.2	1,005	נמוכה	שימור	צעיר
49543	185042.8	668906.04	מש בונגה Celtis bungeana	1	4	20	4	3	3	5	4	16	ערכיות גבוהה	2.4	4,019	גבוהה	שימור	צעיר
49544	185039.55	668900.08	מש בונגה Celtis bungeana	1	4	15	5	3	3	5	4	16	ערכיות גבוהה	1.8	2,261	גבוהה	כריתה	צעיר
49545	185042.26	668894.38	סיגלון עלה מימחה Jacaranda mimosifolia	1	3	10	4	2	4	5	3	14	ערכיות גבוהה	1.2	754	נמוכה	שימור	פגיעה בגזע
49546	185036.01	668893.37	מש בונגה Celtis bungeana	1	4	20	5	3	3	5	4	16	ערכיות גבוהה	2.4	4,019	גבוהה	שימור	פגיעה בגזע
49547	185032.9	668887.19	מש בונגה Celtis bungeana	1	4.5	15	6	3	3	5	4	16	ערכיות גבוהה	1.8	2,261	גבוהה	שימור	פגיעה בגזע
49548	185035.37	668881.56	סיגלון עלה מימחה Jacaranda mimosifolia	1	3	10	4	2	4	5	3	14	ערכיות גבוהה	1.2	754	נמוכה	שימור	פגיעה בגזע
49549	185036.46	668875.94	סיגלון עלה מימחה Jacaranda mimosifolia	1	3	10	4	2	4	5	3	15	ערכיות גבוהה	1.2	1,005	נמוכה	שימור	פגיעה בגזע
49550	185034.56	668869.86	סיגלון עלה מימחה Jacaranda mimosifolia	1	4	15	4	2	4	5	4	15	ערכיות גבוהה	1.8	2,261	נמוכה	שימור	פגיעה בגזע
49551	185029.87	668876.96	סיסם הודי Dalbergia sissoo	1	7	35	8	3	3	5	4	16	ערכיות גבוהה	4.2	12,309	נמוכה	שימור	פגיעה בגזע
49552	185026.28	668874.27	מש בונגה Celtis bungeana	1	4	15	5	3	3	5	4	16	ערכיות גבוהה	1.8	2,261	גבוהה	שימור	פגיעה בגזע
49553	185023.36	668868.17	מש בונגה Celtis bungeana	1	4	11	5	3	3	5	4	16	ערכיות גבוהה	1.32	1,216	גבוהה	שימור	פגיעה בגזע
49554	185020.52	668862.59	מש בונגה Celtis bungeana	1	6.5	23	7	3	3	5	4	16	ערכיות גבוהה	2.76	5,315	גבוהה	כריתה	פגיעה בגזע
49555	185017.43	668856.84	מש בונגה Celtis bungeana	1	5.5	23	6	3	3	5	4	16	ערכיות גבוהה	2.76	5,315	גבוהה	שימור	פגיעה בגזע
49556	185025.57	668863.84	סיגלון עלה מימחה Jacaranda mimosifolia	1	3.5	10	4	2	4	5	4	15	ערכיות גבוהה	1.2	1,005	נמוכה	שימור	פגיעה בגזע
49557	185022.33	668857.38	סיגלון עלה מימחה Jacaranda mimosifolia	1	4	15	4	2	4	5	4	15	ערכיות גבוהה	1.8	2,261	נמוכה	שימור	פגיעה בגזע
49558	185019.37	668851.76	סיגלון עלה מימחה Jacaranda mimosifolia	1	4	15	4	2	4	5	4	15	ערכיות גבוהה	1.8	2,261	נמוכה	שימור	פגיעה בגזע
49559	185015.84	668844.08	סיגלון עלה מימחה Jacaranda mimosifolia	1	4.5	22	5	3	3	5	4	16	ערכיות גבוהה	2.64	4,863	נמוכה	שימור	פגיעה בגזע
49560	185031.7	668863.89	סיגלון עלה מימחה Jacaranda mimosifolia	1	5	20	6	3	3	5	4	16	ערכיות גבוהה	2.4	4,019	נמוכה	שימור	פגיעה בגזע
49561	185028.51	668858.35	סיגלון עלה מימחה Jacaranda mimosifolia	1	4.5	20	5	3	3	5	4	16	ערכיות גבוהה	2.4	4,019	נמוכה	שימור	פגיעה בגזע
49562	185025.29	668852.45	סיגלון עלה מימחה Jacaranda mimosifolia	1	4.5	25	5	3	3	5	4	16	ערכיות גבוהה	3	6,280	נמוכה	שימור	פגיעה בגזע
49563	185021.13	668844.12	סיגלון עלה מימחה Jacaranda mimosifolia	1	4	20	5	3	3	5	4	16	ערכיות גבוהה	2.4	4,019	נמוכה	שימור	פגיעה בגזע
49564	185019.36	668829.41	פיקוס חלוד Ficus rubiginosa	1	7.5	35	8	3	3	5	3	15	ערכיות גבוהה	4.2	9,232	גבוהה	שימור	פגיעה בגזע ראשי
49565	185015.65	668826.51	סיגלון עלה מימחה Jacaranda mimosifolia	1	3	18	6	3	3	5	3	15	ערכיות גבוהה	2.16	2,442	נמוכה	שימור	נוטה
49567	185024.7	668818.74	סיגלון עלה מימחה Jacaranda mimosifolia	1	3	10	3	2	3	5	3	14	ערכיות גבוהה	1.2	754	נמוכה	שימור	פצוע
49568	185030.26	668814.47	סיגלון עלה מימחה Jacaranda mimosifolia	1	3	18	3	2	3	5	4	15	ערכיות גבוהה	2.16	3,256	נמוכה	שימור	פצוע
49583	185046.09	668787.52	מש בונגה Celtis bungeana	1	7	40	10	4	4	5	4	17	ערכיות גבוהה מאוד	4.8	16,077	גבוהה	שימור	עץ מרהיב
49584	185032.46	668795.89	מש בונגה Celtis bungeana	1	4.5	15	5	3	3	5	4	15	ערכיות גבוהה	1.8	1,696	גבוהה	שימור	מנון, פגיעה בצואר שורש
49585	185025.17	668800.78	מש בונגה Celtis bungeana	1	4.5	18	5	3	3	5	4	15	ערכיות גבוהה	2.16	2,442	גבוהה	שימור	מנון, פגיעה בצואר שורש
49586	185016.79	668806.06	מש בונגה Celtis bungeana	1	4.5	20	5	3	3	5	4	15	ערכיות גבוהה	2.4	3,014	גבוהה	שימור	מנון, פגיעה בצואר שורש



ערכיות גבוה מאוד	17-20
ערכיות גבוה	14-16
ערכיות בינונית	7-13
ערכיות נמוכה	0-6

15/02/2021

טבלת סקר עצים - קו ירוק מקטע G4-9

מספר עץ/פוליגון	X	Y	מין העץ / תאור הפוליגון	כמות עצים	גובה עץ (מטר)	קוטר גזע (ס"מ)	חופת העץ במטר	קוטר חופת העץ (1-5)	מצב בריאות העץ (0-5)	מיקום העץ (1-5)	ערך מין העץ (0-5)	סה"כ ערך העץ / פוליגון (20-0)	ערכיות העץ	אזור שורשים מוגן / רדיוס במטר	שני העץ ליחידה / פוליגון בש"ח	התכנת העתקה	סטטוס מוצע	הערות
49587	185002.44	668807.28	פיקוס בנימינה <i>Ficus benjamina</i>	1	4.5	26	7	3	3	5	3	14	ערכיות גבוהה	3.12	3,821	נמוכה	שימור	גדר חיה
49588	184996.8	668804.58	טבובייה איפה <i>Tabebuia impetiginosa</i>	1	8	22	8	3	4	5	4	16	ערכיות גבוהה	2.64	4,863	נמוכה	שימור	
49589	184991.86	668800.18	סיסם הודי <i>Dalbergia sissoo</i>	1	6	45	10	3	4	5	4	16	ערכיות גבוהה	5.4	20,347	נמוכה	שימור	
49591	184989.35	668795.5	סיסם הודי <i>Dalbergia sissoo</i>	1	11	60	8	4	4	5	4	17	ערכיות גבוהה מאוד	7.2	36,173	נמוכה	שימור	
49592	184984.35	668792.37	מיש בונגה <i>Celtis bungeana</i>	1	7	25	6	3	4	5	4	16	ערכיות גבוהה	3	6,280	גבוהה	שימור	
49593	184974.99	668776.34	מיש בונגה <i>Celtis bungeana</i>	1	4.5	19	4	2	4	5	4	15	ערכיות גבוהה	2.28	3,627	גבוהה	שימור	
49594	184983.4	668767.93	מיש בונגה <i>Celtis bungeana</i>	1	8	12	8	3	4	5	4	16	ערכיות גבוהה	1.44	1,447	גבוהה	שימור	
49595	184971.3	668794.22	תמר מצוי <i>Phoenix dactylifera</i>	1	8	30	6	3	4	5	4	16	ערכיות גבוהה	3.6	7,680	נמוכה	כריתה	בתחום מסילה מתוכננת
49596	184943.96	668744.55	תמר מצוי <i>Phoenix dactylifera</i>	1	9	35	6	3	4	5	4	16	ערכיות גבוהה	4.2	8,640	נמוכה	כריתה	בתחום מסעה מתוכננת
49597	184919.83	668709.15	תמר מצוי <i>Phoenix dactylifera</i>	1	8	37	6	3	4	5	4	16	ערכיות גבוהה	4.44	7,680	נמוכה	כריתה	בתחום מסילה מתוכננת
49598	184967.31	668751	צמפסה שחורה <i>Populus nigra</i>	1	4.2	20	3.5	2	4	5	3	14	ערכיות גבוהה	2.4	3,014	נמוכה	שימור	
49599	184964.16	668745.67	צמפסה שחורה <i>Populus nigra</i>	1	4.2	15	3.5	2	4	5	3	14	ערכיות גבוהה	1.8	1,696	נמוכה	שימור	
49600	184962.55	668743.18	צמפסה שחורה <i>Populus nigra</i>	1	4.3	15	3.5	2	4	5	3	14	ערכיות גבוהה	1.8	1,696	נמוכה	שימור	
49601	184960.85	668740.72	צמפסה שחורה <i>Populus nigra</i>	1	4.3	17	3.5	2	4	5	3	14	ערכיות גבוהה	2.04	2,178	נמוכה	שימור	
49602	184959.03	668738	צמפסה שחורה <i>Populus nigra</i>	1	4.3	16	3.5	2	4	5	3	14	ערכיות גבוהה	1.92	1,929	נמוכה	שימור	
49603	184957.61	668735.69	צמפסה שחורה <i>Populus nigra</i>	1	4.3	16	3.5	2	4	5	3	14	ערכיות גבוהה	1.92	1,929	נמוכה	שימור	
49604	184956.16	668733.15	צמפסה שחורה <i>Populus nigra</i>	1	4.3	17	3.5	2	4	5	3	14	ערכיות גבוהה	2.04	2,178	נמוכה	שימור	
49605	184944.2	668714.41	עץ מת		4.2	16		0				0	ערכיות נמוכה	1.92	0	נמוכה	כריתה	
49606	184942.97	668712.59	צמפסה שחורה <i>Populus nigra</i>	1	4.2	18	3.5	2	4	5	3	14	ערכיות גבוהה	2.16	2,442	נמוכה	שימור	
49607	184941.29	668710.24	צמפסה שחורה <i>Populus nigra</i>	1	4.2	17	3.5	2	4	5	3	14	ערכיות גבוהה	2.04	2,178	נמוכה	שימור	
49608	184933.52	668697.45	צמפסה שחורה <i>Populus nigra</i>	1	4.2	22	3	2	3	5	3	13	ערכיות בינונית	2.64	2,736	נמוכה	שימור	רקבון בגזע ראשי
49609	184931.53	668694.38	צמפסה שחורה <i>Populus nigra</i>	1	4.2	26	3.5	2	4	5	3	14	ערכיות גבוהה	3.12	5,094	נמוכה	שימור	
49610	184912.2	668664.29	דקל בוטיה דרומית <i>Butia capitata</i>	1	2	90	4	2	4	5	3	14	ערכיות גבוהה	10.8	1,440	נמוכה	שימור	
49611	184908.47	668672.32	ספיון השעורה <i>Sapium sebiferum</i>	1	4.5	50	6	3	4	5	4	16	ערכיות גבוהה	6	25,120	נמוכה	שימור	
49617	184840.79	668608.55	תמר מצוי <i>Phoenix dactylifera</i>	1	8.5	45	6	3	4	5	4	16	ערכיות גבוהה	5.4	8,160	נמוכה	כריתה	בתחום רציף מתוכנן
49618	184819.14	668585.23	תמר מצוי <i>Phoenix dactylifera</i>	1	9	45	6	3	4	5	4	16	ערכיות גבוהה	5.4	8,640	נמוכה	כריתה	בתחום רציף מתוכנן
49619	184808.23	668573.84	תמר מצוי <i>Phoenix dactylifera</i>	1	9	40	6	3	4	5	4	16	ערכיות גבוהה	4.8	8,640	נמוכה	כריתה	בתחום רציף מתוכנן
49620	184785.1	668549.59	תמר מצוי <i>Phoenix dactylifera</i>	1	9	45	6	3	4	5	4	16	ערכיות גבוהה	5.4	8,640	נמוכה	כריתה	בתחום מסילה מתוכננת
49621	184771.79	668536.07	תמר מצוי <i>Phoenix dactylifera</i>	1	9	35	6	3	4	5	4	16	ערכיות גבוהה	4.2	8,640	נמוכה	כריתה	בתחום מסילה מתוכננת
49622	184761.04	668525.42	תמר מצוי <i>Phoenix dactylifera</i>	1	9	45	6	3	4	5	4	16	ערכיות גבוהה	5.4	8,640	נמוכה	כריתה	בתחום מסילה מתוכננת
49623	184737.54	668501.02	תמר מצוי <i>Phoenix dactylifera</i>	1	8	35	6	3	4	5	4	16	ערכיות גבוהה	4.2	7,680	נמוכה	כריתה	בתחום מסילה מתוכננת
49624	184713.34	668440.59	פיקוס שדרות <i>Ficus retusa</i>	1	3.5	35	4	2	3	5	3	14	ערכיות גבוהה	4.2	9,232	גבוהה	שימור	מנון
49625	184709.16	668436.69	בריליא הודו <i>Metrosideros excelsa</i>	1	3.8	10	2	1	4	5	4	14	ערכיות גבוהה	1.2	1,005	נמוכה	שימור	שח לא חוגן
49626	184706.44	668433.87	(מאוריפסיס) דיפסיס משולש <i>Dypsis decarai</i>	1	3.5	50	5	3	4	5	4	15	ערכיות גבוהה	6	2,520	נמוכה	שימור	
49630	184705.04	668452.09	מיש בונגה <i>Celtis bungeana</i>	1	3.3	12	3	2	3	5	4	14	ערכיות גבוהה	1.44	1,447	גבוהה	כריתה	בתחום מסעה מתוכננת
49631	184699.44	668446.36	מיש בונגה <i>Celtis bungeana</i>	1	3	12	2	1	2	5	3	13	ערכיות בינונית	1.2	754	גבוהה	כריתה	בתחום מסעה מתוכננת, מנון
49632	184688.04	668434.7	מיש בונגה <i>Celtis bungeana</i>	1	4.3	20	5	3	4	5	4	16	ערכיות גבוהה	2.4	4,019	גבוהה	כריתה	בתחום מסעה מתוכננת
49633	184682.44	668428.76	מיש בונגה <i>Celtis bungeana</i>	1	3.5	10	2	1	2	5	3	13	ערכיות בינונית	1.2	754	גבוהה	כריתה	בתחום מסעה מתוכננת, מנון
49634	184677	668423.1	מיש בונגה <i>Celtis bungeana</i>	1	3.5	12	3	2	3	5	4	15	ערכיות גבוהה	1.44	1,447	גבוהה	כריתה	בתחום מסעה מתוכננת
49635	184671.96	668417.81	מיש בונגה <i>Celtis bungeana</i>	1	4	17	4	2	4	5	4	15	ערכיות גבוהה	2.04	2,904	גבוהה	כריתה	בתחום מסעה מתוכננת
49636	184682.4	668445.42	(מאוריפסיס) דיפסיס משולש <i>Dypsis decarai</i>	1	2.5	37	4	2	3	5	4	14	ערכיות גבוהה	4.44	1,800	נמוכה	כריתה	בתחום מסילה מתוכננת
49637	184653.44	668413.79	בוריניה מגוננת <i>Bauhinia variegata</i>	1	5.5	15	6	3	4	5	3	15	ערכיות גבוהה	1.8	1,696	נמוכה	כריתה	בתחום מסילה מתוכננת
49638	184650.02	668410.04	(מאוריפסיס) דיפסיס משולש <i>Dypsis decarai</i>	1	2.5	38	3	2	3	5	4	14	ערכיות גבוהה	4.56	1,800	נמוכה	כריתה	בתחום מסילה מתוכננת
49639	184628.44	668387.83	(מאוריפסיס) דיפסיס משולש <i>Dypsis decarai</i>	1	2.5	40	4	2	4	5	4	14	ערכיות גבוהה	4.8	1,800	נמוכה	כריתה	בתחום מסילה מתוכננת
49640	184621.53	668380.98	בוריניה מגוננת <i>Bauhinia variegata</i>	1	6	40	5	4	3	5	4	15	ערכיות גבוהה	4.8	12,058	נמוכה	כריתה	בתחום מסילה מתוכננת
49641	184609.41	668368.88	(מאוריפסיס) דיפסיס משולש <i>Dypsis decarai</i>	1	2.5	41	5	4	3	5	4	15	ערכיות גבוהה	4.92	1,800	נמוכה	כריתה	בתחום מסילה מתוכננת
49642	184605.77	668365.34	(מאוריפסיס) דיפסיס משולש <i>Dypsis decarai</i>	1	2.5	41	5	4	3	5	4	15	ערכיות גבוהה	4.92	1,800	נמוכה	כריתה	בתחום מסילה מתוכננת
49643	184601.15	668361.22	(מאוריפסיס) דיפסיס משולש <i>Dypsis decarai</i>	1	2.5	41	5	4	3	5	4	15	ערכיות גבוהה	4.92	1,800	נמוכה	כריתה	בתחום מסילה מתוכננת



ערכיות גבוה מאוד	17-20
ערכיות גבוה	14-16
ערכיות בינונית	7-13
ערכיות נמוכה	0-6

15/02/2021

טבלת סקר עצים - קו ירוק מקטע G4-9

מספר עץ/פוליגון	X	Y	מין העץ / תאור הפוליגון	כמות עצים	גובה עץ (מטר)	קוטר גזע (ס"מ)	חופת העץ במטר	קוטר חופת העץ (1-5)	מצב בריאות העץ (0-5)	מיקום העץ (1-5)	ערך מין העץ (0-5)	סה"כ ערך העץ / פוליגון (20-0)	ערכיות העץ	אזור שורשים מוגן / רדיוס במטר	שני העץ ליחידה / פוליגון ב"ש"	התכנת העתקה	סטטוס מוצע	הערות
49644	184574.83	668337.16	(מאוריפסיס) דיפסיס משולש <i>Dypsis decarai</i>	1	2.5	41	5	3	4	5	3	15	ערכיות גבוהה	4.92	1,800	נמוכה	כריתה	בתחום מסילה מתוכננת
49645	184547.98	668314.32	(מאוריפסיס) דיפסיס משולש <i>Dypsis decarai</i>	1	3	50	5	3	4	5	3	15	ערכיות גבוהה	6	2,160	נמוכה	כריתה	בתחום מסילה מתוכננת
49646	184540.36	668307.49	(מאוריפסיס) דיפסיס משולש <i>Dypsis decarai</i>	1	3	50	5	3	4	5	3	15	ערכיות גבוהה	6	2,160	נמוכה	כריתה	בתחום מסילה מתוכננת
49647	184531.25	668299.98	(מאוריפסיס) דיפסיס משולש <i>Dypsis decarai</i>	1	3	45	5	3	4	5	3	15	ערכיות גבוהה	5.4	2,160	נמוכה	כריתה	בתחום מסילה מתוכננת
49648	184525.99	668296.16	(מאוריפסיס) דיפסיס משולש <i>Dypsis decarai</i>	1	2.5	45	5	3	4	5	3	15	ערכיות גבוהה	5.4	1,800	נמוכה	כריתה	בתחום מסילה מתוכננת
49649	184521.15	668291.9	(מאוריפסיס) דיפסיס משולש <i>Dypsis decarai</i>	1	3	50	5	3	4	5	3	15	ערכיות גבוהה	6	2,160	נמוכה	כריתה	בתחום מסילה מתוכננת
49650	184497.3	668275.08	(מאוריפסיס) דיפסיס משולש <i>Dypsis decarai</i>	1	2.5	45	5	3	4	5	3	15	ערכיות גבוהה	5.4	1,800	נמוכה	כריתה	בתחום מסילה מתוכננת
49651	184490.28	668269.81	בוריניה מגוננת <i>Bauhinia variegata</i>	1	7.5	42	7	3	4	5	3	15	ערכיות גבוהה	5.04	13,294	נמוכה	כריתה	בתחום מסילה מתוכננת
49652	184382.45	668222.74	בוריניה מגוננת <i>Bauhinia variegata</i>	1	7	40	7	3	4	5	3	15	ערכיות גבוהה	4.8	12,058	נמוכה	כריתה	בקרב מסילה מתוכננת
49653	184360.92	668217.91	בוריניה מגוננת <i>Bauhinia variegata</i>	1	7	30	7	3	4	5	3	15	ערכיות גבוהה	3.6	6,782	נמוכה	כריתה	בתחום מסילה מתוכננת
49654	184286.67	668210.74	בוריניה מגוננת <i>Bauhinia variegata</i>	1	6	21	7	3	4	5	3	15	ערכיות גבוהה	2.52	3,323	נמוכה	כריתה	בתחום מסעה מתוכננת
49655	184285.18	668191.47	סיגלון עלה מימחה <i>Jacaranda mimosifolia</i>	1	6	45	8	3	4	5	4	16	ערכיות גבוהה	5.4	20,347	נמוכה	שימור	
49656	184295.85	668194.22	מיש בונגה <i>Celtis bungeana</i>	1	4	30	8	3	4	5	4	16	ערכיות גבוהה	3.6	9,043	גבוהה	שימור	
49657	184293.09	668190.6	סיגלון עלה מימחה <i>Jacaranda mimosifolia</i>	1	4.5	20	6	3	4	5	4	16	ערכיות גבוהה	2.4	4,019	נמוכה	שימור	
49658	184289.17	668185.18	סיגלון עלה מימחה <i>Jacaranda mimosifolia</i>	1	4.5	22	6	3	4	5	4	16	ערכיות גבוהה	2.64	4,863	נמוכה	כריתה	בקרב מסילה מתוכננת
49659	184295.07	668170.45	אלון התבר <i>Quercus ithaburensis</i>	1	4.5	15	5	3	4	5	5	17	ערכיות גבוהה מאוד	1.8	2,826	גבוהה	שימור	
49669	184334.7	668162.64	אלון התבר <i>Quercus ithaburensis</i>	1	6	25	6	3	4	5	5	17	ערכיות גבוהה מאוד	3	7,850	גבוהה	שימור	
49670	184317.23	668170.36	אלון התבר <i>Quercus ithaburensis</i>	1	5	21	6	3	4	5	5	17	ערכיות גבוהה מאוד	2.52	5,539	גבוהה	שימור	
49671	184327.14	668170.81	אלון התבר <i>Quercus ithaburensis</i>	1	5	20	6	3	4	5	5	17	ערכיות גבוהה מאוד	2.4	5,024	גבוהה	שימור	
49672	184336.5	668170.74	שלטית מקומנת (מסופקת) <i>Peltaphorum dubium</i>	1	8.5	40	10	4	4	5	3	16	ערכיות גבוהה	4.8	12,058	נמוכה	שימור	
49673	184347.26	668171.59	אלון התבר <i>Quercus ithaburensis</i>	1	5	16	6	3	4	5	5	17	ערכיות גבוהה מאוד	1.92	3,215	גבוהה	שימור	
49676	184371.62	668179.6	שלטית מקומנת (מסופקת) <i>Peltaphorum dubium</i>	1	8.5	45	10	4	4	5	3	16	ערכיות גבוהה	5.4	15,260	נמוכה	שימור	
49677	184370.61	668187.78	שלטית מקומנת (מסופקת) <i>Peltaphorum dubium</i>	1	8	45	10	4	4	5	3	16	ערכיות גבוהה	5.4	15,260	נמוכה	שימור	בתחום שביל אפניים מתוכנן ואבן ספה-כביש
49678	184372.74	668193.06	פיקוס שקמה אפריקאית <i>Ficus sycomorus ssp africana</i>	1	8.5	55	10	4	4	5	4	17	ערכיות גבוהה מאוד	6.6	30,395	גבוהה	כריתה	
49679	184379.17	668192.79	פיקוס שקמה אפריקאית <i>Ficus sycomorus ssp africana</i>	1	8.5	50	10	4	4	5	4	17	ערכיות גבוהה מאוד	6	25,120	גבוהה	כריתה	
49680	184389.06	668193.32	פיקוס שקמה <i>Ficus sycomorus</i>	1	9	50	10	4	4	5	4	17	ערכיות גבוהה מאוד	6	25,120	גבוהה	שימור	
49681	184391.75	668186.11	פיקוס שקמה <i>Ficus sycomorus</i>	1	9	70	15	5	4	5	4	18	ערכיות גבוהה מאוד	8.4	49,235	גבוהה	שימור	
49683	184411.53	668186	פיקוס שקמה <i>Ficus sycomorus</i>	1	10	55	12	4	4	5	4	17	ערכיות גבוהה מאוד	6.6	30,395	גבוהה	שימור	
49684	184408.31	668190.94	פיקוס שקמה <i>Ficus sycomorus</i>	1	10	30	10	4	4	5	4	17	ערכיות גבוהה מאוד	3.6	9,043	גבוהה	שימור	
49685	184411.81	668194.65	פיקוס שקמה <i>Ficus sycomorus</i>	1	10	45	10	4	4	5	4	17	ערכיות גבוהה מאוד	5.4	20,347	גבוהה	שימור	
49686	184401.36	668197.95	מיש בונגה <i>Celtis bungeana</i>	1	8	50	10	4	4	5	4	17	ערכיות גבוהה מאוד	6	25,120	גבוהה	שימור	
49687	184392.51	668198.07	מיש בונגה <i>Celtis bungeana</i>	1	5.5	20	8	3	4	5	4	16	ערכיות גבוהה	2.4	4,019	גבוהה	כריתה	
49688	184383.43	668198.15	מיש בונגה <i>Celtis bungeana</i>	1	8	30	10	4	4	5	4	17	ערכיות גבוהה מאוד	3.6	9,043	גבוהה	כריתה	בתחום מסעה מתוכננת
49689	184374.22	668198.45	מיש בונגה <i>Celtis bungeana</i>	1	5.5	35	7	3	4	5	4	16	ערכיות גבוהה	4.2	12,309	גבוהה	כריתה	בתחום מסעה מתוכננת
49690	184365.31	668198.04	מיש בונגה <i>Celtis bungeana</i>	1	5.5	30	5	3	4	5	4	16	ערכיות גבוהה	3.6	9,043	גבוהה	כריתה	בתחום מסעה מתוכננת
49691	184345.83	668196.97	מיש בונגה <i>Celtis bungeana</i>	1	7	40	7	3	4	5	4	17	ערכיות גבוהה מאוד	4.8	16,077	גבוהה	כריתה	
49692	184336.78	668196.13	מיש בונגה <i>Celtis bungeana</i>	1	6	22	8	3	4	5	4	16	ערכיות גבוהה	2.64	4,863	גבוהה	כריתה	
49693	184328.7	668195.49	מיש בונגה <i>Celtis bungeana</i>	1	5	31	7	3	4	5	4	16	ערכיות גבוהה	3.72	9,656	גבוהה	כריתה	
49694	184320.85	668194.94	מיש בונגה <i>Celtis bungeana</i>	1	4.5	12	6	3	4	5	4	16	ערכיות גבוהה	1.44	1,447	גבוהה	כריתה	בתחום שביל אפניים מתוכנן
49695	184312.41	668194.26	מיש בונגה <i>Celtis bungeana</i>	1	5	20	5	3	4	5	4	16	ערכיות גבוהה	4.8	16,077	גבוהה	שימור	
49696	184434.72	668195.12	מלליקה אמולנית <i>Melaleuca lanceolata</i>	1	7	20	7	3	4	5	3	15	ערכיות גבוהה	2.4	3,014	נמוכה	שימור	נוטה
49697	184449.98	668193.93	מיש בונגה <i>Celtis bungeana</i>	1	8.5	44	10	4	4	5	4	17	ערכיות גבוהה מאוד	5.28	19,453	גבוהה	שימור	פגיעה בצואר השרוש
49698	184463.36	668192.44	מיש בונגה <i>Celtis bungeana</i>	1	8.5	45	10	4	4	5	4	17	ערכיות גבוהה מאוד	5.4	20,347	גבוהה	שימור	פגיעה בצואר השרוש
49699	184480.2	668192.37	מיש בונגה <i>Celtis bungeana</i>	1	8	38	7	3	4	5	4	16	ערכיות גבוהה	4.56	14,509	גבוהה	שימור	
49700	184447.7	668211.55	סיגרוס רומנזווי <i>Syagrus romanzoffiana</i>	1	4.5	30	2	3	4	4	2	11	ערכיות בינונית	3.6	1,728	נמוכה	שימור	
49701	184444.26	668211.8	פנסית דו נצתית <i>Koelreuteria bipinnata</i>	1	3.5	25	3	2	4	4	4	14	ערכיות גבוהה	3	5,024	נמוכה	שימור	
49702	184441.23	668222.79	פיקוס צר עלים (חילנדי) <i>Ficus binnendijkii</i>	1	3.5	20	3	2	4	4	3	13	ערכיות בינונית	2.4	2,412	נמוכה	שימור	
49703	184513.72	668264.56	ברכיתון אדרי <i>Brachychiton acerifolius</i>	1	8	57	8	3	4	5	3	15	ערכיות גבוהה	6.84	24,484	נמוכה	שימור	

ערכיות גבוה מאוד	17-20
ערכיות גבוה	14-16
ערכיות בינונית	7-13
ערכיות נמוכה	0-6

טבלת סקר עצים - קו ירוק מקטע G4-9

מספר עץ/פוליגון	X	Y	מין העץ / תאור הפוליגון	כמות עצים	גובה עץ (מטר)	קוטר גזע (ס"מ)	חופת העץ במטר	קוטר חופת העץ (1-5)	מיקום העץ (1-5)	ערך מין (0-5)	סה"כ ערך העץ / פוליגון (20-0)	ערכיות העץ	אזור שורשים מוגן / רדיוס במטר	שני העץ ליחידה / פוליגון ב"ש	התכנת העתקה	סטטוס מוצע	הערות
49704	184514.53	668263.11	ברכיצטון אדרי <i>Brachychiton acerifolius</i>	1	8	40	8	3	4	3	15	ערכיות גבוהה	4.8	12,058	נמוכה	שימור	
49711	184521.38	668272.63	כורייה בקבוקית <i>Chorisia insignis</i>	1	3	12	3	2	4	4	15	ערכיות גבוהה	1.44	1,447	גבוהה	שימור	
49712	184525.57	668271.56	כורייה בקבוקית <i>Chorisia insignis</i>	1	6	30	6	3	4	4	16	ערכיות גבוהה	3.6	9,043	גבוהה	שימור	
49713	184524.96	668275.41	כורייה בקבוקית <i>Chorisia insignis</i>	1	6.5	41	6.5	3	4	4	16	ערכיות גבוהה	4.92	16,891	גבוהה	שימור	
49714	184528.78	668278.11	כורייה בקבוקית <i>Chorisia insignis</i>	1	8	75	8	4	4	4	17	ערכיות גבוהה מאוד	9	56,520	גבוהה	שימור	
49715	184544.47	668284.2	כורייה בקבוקית <i>Chorisia insignis</i>	1	10	90	10	4	4	4	17	ערכיות גבוהה מאוד	10.8	81,389	גבוהה	שימור	
49716	184540.25	668287.05	כורייה בקבוקית <i>Chorisia insignis</i>	1	5	55	5	3	4	4	16	ערכיות גבוהה	6.6	30,395	גבוהה	שימור	
49717	184541.43	668288.65	ברוש גדול פרות לימוני <i>Cupressus macrocarpa Gold Crest</i>	1	4.5	20	4.5	3	3	3	14	ערכיות גבוהה	2.4	2,261	נמוכה	שימור	נוטה
49718	184550.15	668294.87	קוספן אנקרדי <i>Cupaniopsis anacardioides</i>	1	5	30	5	3	3	3	14	ערכיות גבוהה	3.6	5,087	נמוכה	שימור	נוטה
49719	184556.7	668298.94	קוספן אנקרדי <i>Cupaniopsis anacardioides</i>	1	3	10	3	2	3	3	13	ערכיות בינונית	1.2	565	נמוכה	שימור	
49720	184562.74	668293.33	דקל בוטיה דרומית <i>Butia capitata</i>	1	2.5	60	2.5	3	4	3	15	ערכיות גבוהה	7.2	1,800	נמוכה	שימור	
49721	184561.32	668304.06	מילה ירוקת עד <i>Fraxinus uhdei</i>	1	4	12	4	3	4	4	16	ערכיות גבוהה	1.44	1,447	נמוכה	שימור	
49722	184578.79	668312.27	תניה מזרחית <i>Thuja orientalis</i>	1	6	20	6	3	4	4	15	ערכיות גבוהה	2.4	3,215	נמוכה	שימור	
49723	184580.58	668314.15	ושינגטוניה חסונה <i>Washingtonia robusta</i>	1	9	40	9	3	4	3	15	ערכיות גבוהה	4.8	6,480	נמוכה	שימור	
49724	184576.67	668317.77	ושינגטוניה חסונה <i>Washingtonia robusta</i>	1	11	35	11	3	4	3	15	ערכיות גבוהה	4.2	7,920	נמוכה	שימור	
49725	184587.17	668326.77	ושינגטוניה חסונה <i>Washingtonia robusta</i>	1	11	35	11	3	4	3	15	ערכיות גבוהה	4.2	7,920	נמוכה	שימור	
49726	184591.21	668330.61	ושינגטוניה חסונה <i>Washingtonia robusta</i>	1	10	40	10	3	4	3	15	ערכיות גבוהה	4.8	7,200	נמוכה	שימור	
49727	184594.86	668326.96	מלליקה אמלנית <i>Melaleuca lanceolata</i>	1	9.5	20	9.5	3	4	4	15	ערכיות גבוהה	2.4	3,215	נמוכה	שימור	
49728	184600.72	668344.53	מיש בונגה <i>Celtis bungeana</i>	1	6.5	30	6.5	4	4	4	17	ערכיות גבוהה מאוד	3.6	9,043	גבוהה	העתקה	בתחום מסעה מתוכננת
49729	184612.31	668355.36	מיש בונגה <i>Celtis bungeana</i>	1	6	30	6	3	4	4	16	ערכיות גבוהה	3.6	9,043	גבוהה	העתקה	בתחום מסעה מתוכננת
49730	184633.8	668364.23	צמטפה מכסיפה <i>Populus alba</i>	1	7	18	7	3	4	3	15	ערכיות גבוהה	2.16	2,442	נמוכה	שימור	
49732	184638.06	668367.82	צמטפה מכסיפה <i>Populus alba</i>	1	7	20	7	3	4	3	15	ערכיות גבוהה	2.4	3,014	נמוכה	שימור	
49733	184630.41	668369.63	מיש בונגה <i>Celtis bungeana</i>	1	5	10	5	3	4	4	16	ערכיות גבוהה	1.2	1,005	גבוהה	שימור	
49734	184635.97	668375.4	מיש בונגה <i>Celtis bungeana</i>	1	5.5	13	5.5	3	4	4	16	ערכיות גבוהה	1.56	1,698	גבוהה	שימור	
49735	184648.88	668388.23	מיש בונגה <i>Celtis bungeana</i>	1	4	10	4	2	3	4	15	ערכיות גבוהה	1.2	1,005	גבוהה	כריתה	מנון
49736	184653.81	668393.28	מיש בונגה <i>Celtis bungeana</i>	1	5	11	5	3	4	4	16	ערכיות גבוהה	1.32	1,216	גבוהה	כריתה	
49737	184666.21	668405.02	סיסם חודי <i>Dalbergia sissoo</i>	1	10	55	10	4	4	4	17	ערכיות גבוהה מאוד	6.6	30,395	נמוכה	שימור	
49P301			פיקוס עץ גלים (תילנדי) <i>Ficus binnendijkii</i>	23	5.2	12	5.2	2	3	3	13	ערכיות בינונית	1.44	18,719	נמוכה	כריתה	פיקוס עץ גלים בתחום מוצע עבודות פיתוח
208			הדר מ.ל.י. <i>Citrus v.</i>	1				0		3	3	ערכיות נמוכה	0	0	נמוכה	כריתה	פיקוס עץ גלים בתחום מוצע עבודות פיתוח
209			הדר מ.ל.י. <i>Citrus v.</i>	1				0		3	3	ערכיות נמוכה	0	0	נמוכה	כריתה	פיקוס עץ גלים בתחום מוצע עבודות פיתוח
49738	184511.53	668303.47	הדר מ.ל.י. <i>Citrus v.</i>	1	6	15	6	3	5	3	14	ערכיות גבוהה	1.8	1,272	נמוכה	כריתה	בסבא שישים בתחום שבילי אפניים מתוכנן ואבן שפה-כביש
49739	184514.22	668308.99	סיגלון עלה מיטה <i>Jacaranda mimosifolia</i>	1	8	40	8	4	4	4	17	ערכיות גבוהה מאוד	4.8	16,077	נמוכה	כריתה	בתחום שבילי אפניים מתוכנן
49740	184504.61	668303.6	פיקוס שדרות <i>Ficus retusa</i>	1	9	60	9	5	4	4	18	ערכיות גבוהה מאוד	7.2	36,173	גבוהה	העתקה	בתחום שבילי אפניים מתוכנן
49741	184506.41	668305.44	עץ מת	5		12		0			0	ערכיות נמוכה	1.44	0	נמוכה		
49742	184502.72	668302.48	סיגלון עלה מיטה <i>Jacaranda mimosifolia</i>	1	5	16	5	2	3	4	14	ערכיות גבוהה	1.92	1,929	נמוכה	כריתה	בתחום שבילי אפניים מתוכנן
49743	184504.03	668297.93	אודרכת מטיה <i>Melia azedarach</i>	1	6	40	6	3	4	1	13	ערכיות בינונית	4.8	4,019	נמוכה	כריתה	בתחום מסעה מתוכננת
49744	184496.56	668293.72	סיגלון עלה מיטה <i>Jacaranda mimosifolia</i>	1	5	30	5	3	4	4	16	ערכיות גבוהה	3.6	9,043	נמוכה	כריתה	בתחום מסעה מתוכננת
49745	184497.17	668294.07	סיגלון עלה מיטה <i>Jacaranda mimosifolia</i>	1	5	26	5	3	4	4	16	ערכיות גבוהה	3.12	6,792	נמוכה	כריתה	בתחום מסעה מתוכננת
49746	184493.22	668293.88	סיגרוס רומנזוף <i>Syagrus romanzoffiana</i>	1	6	22	6	2	4	2	13	ערכיות בינונית	2.64	2,880	נמוכה	כריתה	בתחום מסעה מתוכננת
49747	184493.19	668290.73	סיגלון עלה מיטה <i>Jacaranda mimosifolia</i>	1	7	40	7	4	4	3	16	ערכיות גבוהה	4.8	16,077	נמוכה	כריתה	בתחום מסעה מתוכננת
49748	184488.52	668287.19	ושינגטוניה חסונה <i>Washingtonia robusta</i>	1	11	50	11	3	4	3	14	ערכיות גבוהה	6	5,280	נמוכה	כריתה	בתחום מסעה מתוכננת
49749	184484.93	668283.55	פיקוס הגומי <i>Ficus elastica</i>	3	3	50	3	2	3	3	12	ערכיות בינונית	6	9,420	נמוכה	העתקה	בתחום מסעה מתוכננת
49750	184483.97	668283.54	ושינגטוניה חסונה <i>Washingtonia robusta</i>	1	12	50	12	3	4	2	14	ערכיות גבוהה	6	5,760	נמוכה	העתקה	בתחום מסעה מתוכננת
49751	184476.4	668280.19	פיקוס הגומי <i>Ficus elastica</i>	1	10	120	10	5	4	3	17	ערכיות גבוהה מאוד	14.4	108,518	נמוכה	העתקה	בתחום מסעה מתוכננת
49752	184470.4	668282.4	חלבולב רותמי <i>Euphorbia tirucalli</i>	1	3	30	3	3	4	2	14	ערכיות גבוהה	3.6	4,522	נמוכה	כריתה	בתחום שבילי אפניים מתוכנן
49753	184468.27	668284.47	חלבולב רותמי <i>Euphorbia tirucalli</i>	1	3	20	3	3	4	2	14	ערכיות גבוהה	2.4	2,010	נמוכה	כריתה	בתחום מדרכה מתוכננת
49754	184470.15	668287.04	מנגו חודי <i>Mangifera indica</i>	1	9	10	9	4	4	1	14	ערכיות גבוהה	3.6	2,261	נמוכה	שימור	
49755	185100.3	669116.55	אלה אטלנטית <i>Pistacia atlantica</i>	1	3	30	3	4	4	5	16	ערכיות גבוהה	3.6	11,304	גבוהה	שימור	



ערכיות גבוה מאוד	17-20
ערכיות גבוה	14-16
ערכיות בינונית	7-13
ערכיות נמוכה	0-6

15/02/2021

טבלת סקר עצים - קו ירוק מקטע G4-9

הערות	סטטוס מוצע	התכנתה העתקה	שוי העץ ליחידה / פוליגון בש"ח	אזור שורשים מוגן / רדיוס במטר	ערכיות העץ	סה"כ ערך העץ / פוליגון (20-0)	ערך מין (0-5)	מיקום העץ (1-5)	מצב בריאות העץ (0-5)	קוטר חופת העץ (1-5)	חופת העץ במטר	קוטר גזע (ס"מ)	גובה עץ (מטר)	כמות עצים	מין העץ / תאור הפוליגון	Y	X	מספר עץ/פוליגון
	שימור	גבוהה	3,215	1.92	ערכיות גבוהה	16	5	5	4	2	4	16	4	1	Pistacia atlantica אלה אטלנטית	669124.44	185092.85	49756
	שימור	נמוכה	3,014	2.4	ערכיות גבוהה	15	3	5	4	3	6	20	4	1	Bauhinia variegata בוהיניה מגוננת	669130.42	185095.3	49757
	שימור	גבוהה	2,826	1.8	ערכיות גבוהה	16	5	5	4	2	3	15	2.5	1	Pistacia atlantica אלה אטלנטית	669132.01	185084.43	49758
	שימור	גבוהה	5,024	2.4	ערכיות גבוהה מאוד	17	5	5	4	3	5	20	4	1	Pistacia atlantica אלה אטלנטית	669148.34	185065.15	49759
	שימור	גבוהה	5,024	2.4	ערכיות גבוהה מאוד	17	5	5	4	3	7	20	5	1	Pistacia atlantica אלה אטלנטית	669154.75	185057.52	49760
	שימור	גבוהה	3,215	1.92	ערכיות גבוהה	16	5	5	4	2	4	16	4	1	Pistacia atlantica אלה אטלנטית	669162.07	185048.28	49761
	שימור	נמוכה	48,230	9.6	ערכיות גבוהה מאוד	17	3	5	4	5	14	80	7	1	Eucalyptus camaldulensis אקליפטוס המקור	669172.61	185051.64	49762
	שימור	גבוהה	4,019	2.4	ערכיות גבוהה	16	4	5	4	3	7	20	7	1	Celtis bungeana מש בונגה	669108.63	185148.1	49766
	שימור	גבוהה	5,788	2.88	ערכיות גבוהה	16	4	5	4	3	8	24	6	1	Celtis bungeana מש בונגה	669113.57	185152.47	49767
	שימור	גבוהה	5,315	2.76	ערכיות גבוהה	16	4	5	4	3	7	23	7	1	Celtis bungeana מש בונגה	669118.6	185154.98	49768
	שימור	גבוהה	6,280	3	ערכיות גבוהה	16	4	5	4	3	8	25	8	1	Celtis bungeana מש בונגה	669123.15	185160.85	49769
	שימור	גבוהה	4,019	2.4	ערכיות גבוהה	16	4	5	4	3	7	20	7	1	Celtis bungeana מש בונגה	669127.12	185164.16	49770
	שימור	גבוהה	2,572	1.92	ערכיות גבוהה	16	4	5	4	3	7	16	7	1	Celtis bungeana מש בונגה	669131.11	185167.73	49771
	שימור	גבוהה	2,261	1.8	ערכיות גבוהה	16	4	5	4	3	7	15	7	1	Celtis bungeana מש בונגה	669136.03	185171.75	49772
	שימור	גבוהה	3,256	2.16	ערכיות גבוהה	16	4	5	4	3	7	18	7	1	Celtis australis מש דרומי	669140.75	185175.94	49773
	שימור	גבוהה	4,019	2.4	ערכיות גבוהה	16	4	5	4	3	7	20	7	1	Celtis bungeana מש בונגה	669145.25	185179.92	49774
	שימור	גבוהה	1,005	1.2	ערכיות גבוהה	15	4	5	4	2	4	10	5	1	Celtis bungeana מש בונגה	669150.96	185181.99	49775
	שימור	גבוהה	2,261	1.8	ערכיות גבוהה	16	4	5	4	3	7	15	7	1	Celtis bungeana מש בונגה	669153.92	185187.38	49776
	שימור	גבוהה	4,019	2.4	ערכיות גבוהה	16	4	5	4	3	8	20	8	1	Celtis bungeana מש בונגה	669159.12	185191.54	49777
	שימור	גבוהה	6,280	3	ערכיות גבוהה	16	4	5	4	3	8	25	8	1	Celtis bungeana מש בונגה	669163.13	185194.91	49778
	שימור	גבוהה	2,904	2.04	ערכיות גבוהה	16	4	5	4	3	7	17	6	1	Celtis bungeana מש בונגה	669167.61	185198.66	49779
	שימור	גבוהה	3,256	2.16	ערכיות גבוהה	16	4	5	4	3	6	18	5	1	Celtis bungeana מש בונגה	669172.02	185203.03	49780
	שימור	גבוהה	2,261	1.8	ערכיות גבוהה	16	4	5	4	3	6	15	5	1	Celtis bungeana מש בונגה	669177.48	185207.83	49781
	שימור	גבוהה	1,698	1.56	ערכיות גבוהה	16	4	5	4	3	5	13	5	1	Celtis bungeana מש בונגה	669181.86	185211.54	49782
	שימור	נמוכה	2,261	2.4	ערכיות בינונית	13	3	5	3	2	4	20	5	1	Cupaniopsis anacardioides קופון אנקרדי	669186.91	185214.44	49783
	שימור	נמוכה	9,043	3.6	ערכיות גבוהה	16	4	5	4	3	6	30	4	1	Ficus carica פיקוס התאנה	669349.35	185490.72	49784
פוליגון עצים בתחום עבודות פיתוח	כרתה	נמוכה	24,959	1.44	ערכיות גבוהה	15	3	5	4	3	5	12	5.2	23	הדר אשכולית			49P301
	שימור	נמוכה	4,800	3.6	ערכיות בינונית	13	2	5	4	2	4	30	10	1	Washingtonia robusta השינגטוניה חסונה	669257.86	185340.46	49790
	שימור	נמוכה	4,800	3.6	ערכיות בינונית	13	2	5	4	2	4	30	10	1	Washingtonia robusta השינגטוניה חסונה	669255.33	185337.61	49791
	שימור	נמוכה	5,280	3.6	ערכיות בינונית	13	2	5	4	2	4	30	11	1	Washingtonia robusta השינגטוניה חסונה	669252.79	185334.77	49792
	שימור	נמוכה	5,280	3.6	ערכיות בינונית	13	2	5	4	2	4	30	11	1	Washingtonia robusta השינגטוניה חסונה	669250.26	185331.93	49793
	שימור	נמוכה	5,280	3.6	ערכיות בינונית	13	2	5	4	2	4	30	11	1	Washingtonia robusta השינגטוניה חסונה	669247.72	185329.09	49794
	שימור	נמוכה	4,800	3.6	ערכיות בינונית	13	2	5	4	2	4	30	10	1	Washingtonia robusta השינגטוניה חסונה	669245.19	185326.25	49795
	שימור	נמוכה	4,800	3.6	ערכיות בינונית	13	2	5	4	2	4	30	10	1	Washingtonia robusta השינגטוניה חסונה	669242.65	185323.41	49796
	שימור	נמוכה	4,800	3.6	ערכיות בינונית	13	2	5	4	2	4	30	10	1	Washingtonia robusta השינגטוניה חסונה	669240.12	185320.57	49797
	שימור	נמוכה	4,800	3.6	ערכיות בינונית	13	2	5	4	2	4	30	10	1	Washingtonia robusta השינגטוניה חסונה	669237.59	185317.72	49798
	שימור	נמוכה	4,800	3.6	ערכיות בינונית	13	2	5	4	2	4	30	10	1	Washingtonia robusta השינגטוניה חסונה	669235.05	185314.88	49799
	שימור	נמוכה	5,280	3.6	ערכיות בינונית	13	2	5	4	2	4	30	11	1	Washingtonia robusta השינגטוניה חסונה	669232.52	185312.04	49800
	שימור	נמוכה	5,280	3.6	ערכיות בינונית	13	2	5	4	2	4	30	11	1	Washingtonia robusta השינגטוניה חסונה	669229.98	185309.2	49801
	שימור	נמוכה	5,280	3.6	ערכיות בינונית	13	2	5	4	2	4	30	11	1	Washingtonia robusta השינגטוניה חסונה	669227.45	185306.35	49802
	שימור	נמוכה	5,280	3.6	ערכיות בינונית	13	2	5	4	2	4	30	11	1	Washingtonia robusta השינגטוניה חסונה	669224.91	185303.52	49803
	שימור	נמוכה	5,280	3.6	ערכיות בינונית	13	2	5	4	2	4	30	11	1	Washingtonia robusta השינגטוניה חסונה	669222.38	185300.68	49804
	שימור	נמוכה	5,280	3.6	ערכיות בינונית	13	2	5	4	2	4	30	11	1	Washingtonia robusta השינגטוניה חסונה	669219.84	185297.83	49805
	שימור	נמוכה	5,760	3.6	ערכיות בינונית	13	2	5	4	2	4	30	12	1	Washingtonia robusta השינגטוניה חסונה	669217.31	185294.99	49806
	שימור	נמוכה	5,760	3.6	ערכיות בינונית	13	2	5	4	2	4	30	12	1	Washingtonia robusta השינגטוניה חסונה	669214.78	185292.15	49807
	שימור	נמוכה	5,760	3.6	ערכיות בינונית	13	2	5	4	2	4	30	12	1	Washingtonia robusta השינגטוניה חסונה	669212.24	185289.31	49808
	שימור	נמוכה	5,760	3.6	ערכיות בינונית	13	2	5	4	2	4	30	12	1	Washingtonia robusta השינגטוניה חסונה	669209.71	185286.47	49809
	שימור	נמוכה	5,280	3.6	ערכיות בינונית	13	2	5	4	2	4	30	11	1	Washingtonia robusta השינגטוניה חסונה	669207.17	185283.63	49810

ערכיות גבוה מאוד	17-20
ערכיות גבוה	14-16
ערכיות בינונית	7-13
ערכיות נמוכה	0-6

טבלת סקר עצים - קו ירוק מקטע G4-9

מספר עץ/פוליגון	X	Y	מין העץ / תאור הפוליגון	כמות עצים	גובה עץ (מטר)	קוטר גזע (ס"מ)	חופת העץ במטר	קוטר חופת העץ (1-5)	מצב בריאות העץ (0-5)	מיקום העץ (1-5)	ערך מין העץ (0-5)	סה"כ ערך העץ / פוליגון (20-0)	ערכיות העץ	אזור שורשים מוגן / רדיוס במטר	שיוי העץ ליחידה / פוליגון ב"ש"	התכנתה העתקה	סטטוס מוצע	הערות
49811	185280.78	669204.64	Washingtonia robusta חשינגוניה חסונה	1	11	30	4	2	4	5	2	13	ערכיות בינונית	3.6	5,280	נמוכה	שימור	
49812	185277.94	669202.1	Washingtonia robusta חשינגוניה חסונה	1	12	30	4	2	4	5	2	13	ערכיות בינונית	3.6	5,760	נמוכה	שימור	
49813	185275.1	669199.57	Washingtonia robusta חשינגוניה חסונה	1	11	30	4	2	4	5	2	13	ערכיות בינונית	3.6	5,280	נמוכה	שימור	
49814	185272.26	669197.03	Washingtonia robusta חשינגוניה חסונה	1	12	30	4	2	4	5	2	13	ערכיות בינונית	3.6	5,760	נמוכה	שימור	
49815	185269.42	669194.5	Washingtonia robusta חשינגוניה חסונה	1	12	30	4	2	4	5	2	13	ערכיות בינונית	3.6	5,760	נמוכה	שימור	
49816	185266.57	669191.96	Washingtonia robusta חשינגוניה חסונה	1	12	30	4	2	4	5	2	13	ערכיות בינונית	3.6	5,760	נמוכה	שימור	
49817	185263.74	669189.43	Washingtonia robusta חשינגוניה חסונה	1	12	30	4	2	4	5	2	13	ערכיות בינונית	3.6	5,760	נמוכה	שימור	
49827	185347.38	669257.18	פנסית דו נוצתית Koelreuteria bipinnata	1	4	10	2	1	2	5	3	13	ערכיות בינונית	1.2	754	נמוכה	שימור	עציר
49828	185209.26	669172.28	Celtis bungeana מיש בונגה	1	5	20	5	3	5	4	4	16	ערכיות גבוהה	2.4	4,019	גבוהה	כריתה	בתחום שביל אפניים מתוכנן
49829	185204.25	669166.48	Celtis australis מיש דרומי	1	5	20	5	3	5	4	4	16	ערכיות גבוהה	2.4	4,019	גבוהה	כריתה	בתחום שביל אפניים מתוכנן
49830	185199.22	669160.67	Celtis bungeana מיש בונגה	1	5	20	5	3	7	4	4	16	ערכיות גבוהה	2.4	4,019	גבוהה	כריתה	בתחום שביל אפניים מתוכנן
49831	185194.2	669154.87	Celtis bungeana מיש בונגה	1	5	20	5	3	5	4	4	16	ערכיות גבוהה	2.4	4,019	גבוהה	כריתה	בתחום שביל אפניים מתוכנן
49832	185189.18	669149.06	Celtis bungeana מיש בונגה	1	5	20	5	3	5	4	4	16	ערכיות גבוהה	2.4	4,019	גבוהה	כריתה	ובן שפה-כביש
49833	185184.16	669143.26	Celtis bungeana מיש בונגה	1	5	20	5	3	5	4	4	16	ערכיות גבוהה	2.4	4,019	גבוהה	כריתה	בתחום שביל אפניים מתוכנן
49834	185179.14	669137.45	Celtis bungeana מיש בונגה	1	5	20	5	3	5	4	4	16	ערכיות גבוהה	2.4	4,019	גבוהה	כריתה	ובן שפה-כביש
49835	185174.11	669131.65	Celtis bungeana מיש בונגה	1	5	20	5	3	5	4	4	16	ערכיות גבוהה	2.4	4,019	גבוהה	כריתה	בתחום מסעה מתוכננת
49836	185169.1	669125.84	Celtis bungeana מיש בונגה	1	5	20	5	3	5	4	4	16	ערכיות גבוהה	2.4	4,019	גבוהה	כריתה	בתחום מסעה מתוכננת
49837	185164.08	669120.04	Celtis bungeana מיש בונגה	1	5	20	5	3	5	4	4	15	ערכיות גבוהה	2.4	3,014	גבוהה	כריתה	בתחום מסעה מתוכננת, עץ ראשי מנחם
49838	185159.05	669114.23	Celtis bungeana מיש בונגה	1	5	20	5	3	5	4	4	16	ערכיות גבוהה	2.4	4,019	גבוהה	כריתה	בתחום מסעה מתוכננת
49839	185154.03	669108.43	Celtis bungeana מיש בונגה	1	5	20	5	3	5	4	4	16	ערכיות גבוהה	2.4	4,019	גבוהה	כריתה	בתחום מסעה מתוכננת
49840	185149.01	669102.62	Celtis bungeana מיש בונגה	1	5	20	5	3	5	4	4	16	ערכיות גבוהה	2.4	4,019	גבוהה	כריתה	בתחום מסעה מתוכננת
49841	185158.64	669106.72	Celtis bungeana מיש בונגה	1	5	20	5	3	5	4	4	16	ערכיות גבוהה	2.4	4,019	גבוהה	כריתה	בקרבט מסילה מתוכננת
49842	185161.56	669109.84	Celtis bungeana מיש בונגה	1	5	20	5	3	5	4	4	16	ערכיות גבוהה	2.4	4,019	גבוהה	כריתה	בקרבט מסילה מתוכננת
49843	185164.46	669112.97	Celtis bungeana מיש בונגה	1	5	20	5	3	5	4	4	16	ערכיות גבוהה	2.4	4,019	גבוהה	כריתה	בקרבט מסילה מתוכננת
49844	185167.37	669116.09	Celtis bungeana מיש בונגה	1	5	20	5	3	5	4	4	16	ערכיות גבוהה	2.4	4,019	גבוהה	כריתה	בקרבט מסילה מתוכננת
49845	185170.28	669119.22	Celtis bungeana מיש בונגה	1	5	20	5	3	5	4	4	16	ערכיות גבוהה	2.4	4,019	גבוהה	כריתה	בקרבט מסילה מתוכננת
49846	185173.19	669122.34	Celtis bungeana מיש בונגה	1	5	20	5	3	5	4	4	16	ערכיות גבוהה	2.4	4,019	גבוהה	כריתה	בקרבט מסילה מתוכננת
49847	185176.1	669125.47	Celtis bungeana מיש בונגה	1	5	20	5	3	5	4	4	16	ערכיות גבוהה	2.4	4,019	גבוהה	כריתה	בקרבט מסילה מתוכננת
49848	185179.01	669128.59	Celtis bungeana מיש בונגה	1	5	20	5	3	5	4	4	16	ערכיות גבוהה	2.4	4,019	גבוהה	כריתה	בקרבט מסילה מתוכננת
49849	185181.92	669131.72	Celtis bungeana מיש בונגה	1	5	20	5	3	5	4	4	16	ערכיות גבוהה	2.4	4,019	גבוהה	כריתה	בקרבט מסילה מתוכננת
49850	185184.83	669134.85	Celtis bungeana מיש בונגה	1	5	20	5	3	5	4	4	16	ערכיות גבוהה	2.4	4,019	גבוהה	כריתה	בקרבט מסילה מתוכננת
49851	185187.68	669138.02	Celtis bungeana מיש בונגה	1	5	20	5	3	5	4	4	16	ערכיות גבוהה	2.4	4,019	גבוהה	כריתה	בקרבט מסילה מתוכננת
49852	185190.33	669141.37	Celtis bungeana מיש בונגה	1	5	20	5	3	5	4	4	16	ערכיות גבוהה	2.4	4,019	גבוהה	כריתה	בקרבט מסילה מתוכננת
49853	185192.97	669144.72	Celtis bungeana מיש בונגה	1	5	20	5	2	4	4	4	15	ערכיות גבוהה	2.4	4,019	גבוהה	כריתה	בקרבט מסילה מתוכננת, נזק ענפים
49854	185195.61	669148.08	Celtis bungeana מיש בונגה	1	5	20	5	2	4	4	4	14	ערכיות גבוהה	2.4	3,014	גבוהה	כריתה	בקרבט מסילה מתוכננת, נזק ענפים
49855	185198.25	669151.43	Celtis bungeana מיש בונגה	1	5	20	5	2	4	4	4	14	ערכיות גבוהה	2.4	3,014	גבוהה	כריתה	בקרבט מסילה מתוכננת, נזק ענפים
49856	185200.89	669154.79	Celtis bungeana מיש בונגה	1	5	20	5	2	4	4	4	12	ערכיות בינונית	2.4	1,005	גבוהה	כריתה	בתחום מסעה מתוכננת
49857	185203.53	669158.14	Celtis bungeana מיש בונגה	1	5	20	5	2	4	4	4	15	ערכיות גבוהה	2.4	4,019	גבוהה	כריתה	בתחום מסעה מתוכננת
49858	185206.17	669161.5	Celtis bungeana מיש בונגה	1	5	20	5	2	4	4	4	15	ערכיות גבוהה	2.4	4,019	גבוהה	כריתה	בתחום מסעה מתוכננת
49859	185214.01	669171.9	Celtis bungeana מיש בונגה	1	5	20	5	2	4	4	4	15	ערכיות גבוהה	2.4	4,019	גבוהה	כריתה	בתחום מסעה מתוכננת
49860	185211.66	669166.59	Celtis bungeana מיש בונגה	1	5	20	5	2	4	4	4	15	ערכיות גבוהה	2.4	4,019	גבוהה	כריתה	בתחום מסעה מתוכננת
49861	185209.31	669161.28	Celtis bungeana מיש בונגה	1	5	20	5	2	4	4	4	15	ערכיות גבוהה	2.4	4,019	גבוהה	כריתה	בקרבט מסילה מתוכננת
49862	185206.95	669156.26	Celtis bungeana מיש בונגה	1	5	20	5	2	3	4	4	14	ערכיות גבוהה	2.4	3,014	גבוהה	כריתה	בקרבט מסילה מתוכננת, נזק ענפים
49863	185204.6	669150.49	Celtis bungeana מיש בונגה	1	5	20	5	2	3	4	4	16	ערכיות גבוהה	2.4	4,019	גבוהה	כריתה	בקרבט מסילה מתוכננת
49864	185200.91	669146.15	Celtis bungeana מיש בונגה	1	5	20	5	2	3	4	4	15	ערכיות גבוהה	2.4	3,014	גבוהה	כריתה	בקרבט מסילה מתוכננת
49865	185197.27	669141.62	Celtis bungeana מיש בונגה	1	5	20	5	2	3	4	4	15	ערכיות גבוהה	2.4	3,014	גבוהה	כריתה	בקרבט מסילה מתוכננת
49866	185193.63	669137.09	Celtis bungeana מיש בונגה	1	5	20	5	2	3	4	4	15	ערכיות גבוהה	2.4	3,014	גבוהה	כריתה	בקרבט מסילה מתוכננת
49867	185189.99	669132.56	Celtis bungeana מיש בונגה	1	5	20	5	2	3	4	4	15	ערכיות גבוהה	2.4	3,014	גבוהה	כריתה	בקרבט מסילה מתוכננת

טבלת סקר עצים - קו ירוק מקטע G4-9

מספר עץ/פוליגון	X	Y	מין העץ / תאור הפוליגון	כמות עצים	גובה עץ (מטר)	קוטר גזע (ס"מ)	חופת העץ במטר	קוטר חופת העץ (1-5)	מצב בריאות העץ (0-5)	מיקום העץ (1-5)	ערך מין העץ (0-5)	סה"כ ערך העץ / פוליגון (20-0)	ערכיות העץ	אזור שורשים מוגן / רדיוס במטר	שני העץ ליחידה / פוליגון ב"ש"	התכנת העתקה	סטוס מוצע	הערות
49868	185186.35	669128.03	מיש בונגה Celtis bungeana	1	5	20	5	3	3	3	4	15	ערכיות גבוהה	2.4	3,014	גבוהה	כריתה	בקרבת מסילה ממוחננת
49869	185182.71	669123.5	מיש בונגה Celtis bungeana	1	5	20	5	3	3	3	4	15	ערכיות גבוהה	2.4	3,014	גבוהה	כריתה	בקרבת מסילה ממוחננת
49870	185510.76	669386.67	ברוש מצוי Cupressus sempervirens	1	15	60	8	3	3	3	4	13	ערכיות בינונית	7.2	16,278	נמוכה	כריתה	גזום חשמל
49871	185510.21	669384.18	ברוש מצוי Cupressus sempervirens	1	15	60	8	3	3	3	4	13	ערכיות בינונית	7.2	16,278	נמוכה	כריתה	בקרבת מסילה ממוחננת
49872	185508.01	669383.35	ברוש מצוי Cupressus sempervirens	1	15	60	8	3	3	3	4	13	ערכיות בינונית	7.2	16,278	נמוכה	כריתה	גזום חשמל
49873	185507.54	669380.57	ברוש מצוי Cupressus sempervirens	1	15	60	8	3	3	3	4	13	ערכיות בינונית	7.2	16,278	נמוכה	כריתה	בקרבת מסילה ממוחננת
49874	185505.96	669378.16	ברוש מצוי Cupressus sempervirens	1	15	60	8	3	3	3	4	13	ערכיות בינונית	7.2	16,278	נמוכה	שומר	גזום חשמל
49875	185508.86	669384.66	ברוש מצוי Cupressus sempervirens	1	15	60	8	3	3	3	4	13	ערכיות בינונית	7.2	16,278	נמוכה	כריתה	ביתחום מטערי ממוחננת, גזום חשמל
49876	185508.48	669385.75	ברוש מצוי Cupressus sempervirens	1	15	60	8	3	3	3	4	13	ערכיות בינונית	7.2	16,278	נמוכה	כריתה	בקרבת מסילה ממוחננת
49877	185508.1	669386.83	ברוש מצוי Cupressus sempervirens	1	15	60	8	3	3	3	4	13	ערכיות בינונית	7.2	16,278	נמוכה	כריתה	גזום חשמל
49878	185507.71	669387.92	ברוש מצוי Cupressus sempervirens	1	15	60	8	3	3	3	4	13	ערכיות בינונית	7.2	16,278	נמוכה	כריתה	בקרבת מסילה ממוחננת
49879	185507.32	669389	ברוש מצוי Cupressus sempervirens	1	15	60	8	3	3	3	4	13	ערכיות בינונית	7.2	16,278	נמוכה	כריתה	גזום חשמל
49880	185506.94	669390.09	ברוש מצוי Cupressus sempervirens	1	15	60	8	3	3	3	4	13	ערכיות בינונית	7.2	16,278	נמוכה	כריתה	בקרבת מסילה ממוחננת
49881	185506.55	669391.17	ברוש מצוי Cupressus sempervirens	1	15	60	8	3	3	3	4	13	ערכיות בינונית	7.2	16,278	נמוכה	כריתה	גזום חשמל
49882	185506.17	669392.26	ברוש מצוי Cupressus sempervirens	1	15	60	8	3	3	3	4	13	ערכיות בינונית	7.2	16,278	נמוכה	כריתה	בקרבת מסילה ממוחננת
49883	185505.78	669393.34	ברוש מצוי Cupressus sempervirens	1	15	60	8	3	3	3	4	13	ערכיות בינונית	7.2	16,278	נמוכה	כריתה	גזום חשמל
49884	185505.39	669394.43	ברוש מצוי Cupressus sempervirens	1	15	60	8	3	3	3	4	13	ערכיות בינונית	7.2	16,278	נמוכה	כריתה	בקרבת מסילה ממוחננת
49885	185505.01	669395.51	ברוש מצוי Cupressus sempervirens	1	15	60	8	3	3	3	4	13	ערכיות בינונית	7.2	16,278	נמוכה	כריתה	ביתחום מטערי ממוחננת, גזום חשמל
49886	185504.62	669396.6	ברוש מצוי Cupressus sempervirens	1	15	60	8	3	3	3	4	13	ערכיות בינונית	7.2	16,278	נמוכה	כריתה	ביתחום מטערי ממוחננת, גזום חשמל
49887	185504.24	669397.68	ברוש מצוי Cupressus sempervirens	1	15	60	8	3	3	3	4	13	ערכיות בינונית	7.2	16,278	נמוכה	כריתה	ביתחום מטערי ממוחננת, גזום חשמל
49888	185503.83	669398.81	ברוש מצוי Cupressus sempervirens	1	15	60	8	3	3	3	4	13	ערכיות בינונית	7.2	16,278	נמוכה	כריתה	ביתחום מטערי ממוחננת, גזום חשמל
49889	185503.46	669399.85	ברוש מצוי Cupressus sempervirens	1	15	60	8	3	3	3	4	13	ערכיות בינונית	7.2	16,278	נמוכה	כריתה	ביתחום מטערי ממוחננת, גזום חשמל
49890	185503.08	669400.94	ברוש מצוי Cupressus sempervirens	1	15	60	8	3	3	3	4	13	ערכיות בינונית	7.2	16,278	נמוכה	כריתה	ביתחום מדרון ממוחננת, גזום חשמל
49891	185502.7	669401.97	ברוש מצוי Cupressus sempervirens	1	15	60	8	3	3	3	4	13	ערכיות בינונית	7.2	16,278	נמוכה	כריתה	ביתחום מדרון ממוחננת, גזום חשמל
49892	185502.39	669403.02	ברוש מצוי Cupressus sempervirens	1	15	60	8	3	3	3	4	13	ערכיות בינונית	7.2	16,278	נמוכה	כריתה	ביתחום מדרון ממוחננת, גזום חשמל
49893	185502.11	669404.24	ברוש מצוי Cupressus sempervirens	1	15	60	8	3	3	3	4	13	ערכיות בינונית	7.2	16,278	נמוכה	כריתה	ביתחום מדרון ממוחננת, גזום חשמל
49894	185501.83	669405.39	ברוש מצוי Cupressus sempervirens	1	15	60	8	3	3	3	4	13	ערכיות בינונית	7.2	16,278	נמוכה	כריתה	ביתחום מדרון ממוחננת, גזום חשמל
49895	185501.59	669406.49	ברוש מצוי Cupressus sempervirens	1	15	60	8	3	3	3	4	13	ערכיות בינונית	7.2	16,278	נמוכה	כריתה	גזום חשמל
49896	185501.32	669407.61	ברוש מצוי Cupressus sempervirens	1	15	60	8	3	3	3	4	13	ערכיות בינונית	7.2	16,278	נמוכה	כריתה	גזום חשמל
49897	185501.07	669408.67	ברוש מצוי Cupressus sempervirens	1	15	60	8	3	3	3	4	13	ערכיות בינונית	7.2	16,278	נמוכה	כריתה	גזום חשמל
49898	185500.8	669409.85	ברוש מצוי Cupressus sempervirens	1	15	60	8	3	3	3	4	13	ערכיות בינונית	7.2	16,278	נמוכה	כריתה	גזום חשמל
49899	185500.55	669410.89	ברוש מצוי Cupressus sempervirens	1	15	60	8	3	3	3	4	13	ערכיות בינונית	7.2	16,278	נמוכה	כריתה	גזום חשמל
49900	185500.31	669412.14	ברוש מצוי Cupressus sempervirens	1	15	60	8	3	3	3	4	13	ערכיות בינונית	7.2	16,278	נמוכה	כריתה	גזום חשמל
49901	185500.02	669413.22	ברוש מצוי Cupressus sempervirens	1	15	60	8	3	3	3	4	13	ערכיות בינונית	7.2	16,278	נמוכה	כריתה	גזום חשמל
49902	185499.76	669414.34	ברוש מצוי Cupressus sempervirens	1	15	60	8	3	3	3	4	13	ערכיות בינונית	7.2	16,278	נמוכה	כריתה	גזום חשמל
49903	185499.49	669415.46	ברוש מצוי Cupressus sempervirens	1	15	60	8	3	3	3	4	13	ערכיות בינונית	7.2	16,278	נמוכה	כריתה	גזום חשמל
49904	185499.17	669416.59	ברוש מצוי Cupressus sempervirens	1	15	60	8	3	3	3	4	13	ערכיות בינונית	7.2	16,278	נמוכה	כריתה	גזום חשמל
49905	185498.88	669417.68	ברוש מצוי Cupressus sempervirens	1	15	60	8	3	3	3	4	13	ערכיות בינונית	7.2	16,278	נמוכה	כריתה	גזום חשמל
49906	185498.57	669418.79	ברוש מצוי Cupressus sempervirens	1	15	60	8	3	3	3	4	13	ערכיות בינונית	7.2	16,278	נמוכה	כריתה	גזום חשמל
49907	185498.27	669419.9	ברוש מצוי Cupressus sempervirens	1	15	60	8	3	3	3	4	13	ערכיות בינונית	7.2	16,278	נמוכה	כריתה	גזום חשמל
49908	185497.95	669421.05	ברוש מצוי Cupressus sempervirens	1	15	60	8	3	3	3	4	13	ערכיות בינונית	7.2	16,278	נמוכה	כריתה	גזום חשמל
49909	185497.65	669422.15	ברוש מצוי Cupressus sempervirens	1	15	60	8	3	3	3	4	13	ערכיות בינונית	7.2	16,278	נמוכה	כריתה	גזום חשמל
49910	185497.35	669423.26	ברוש מצוי Cupressus sempervirens	1	15	60	8	3	3	3	4	13	ערכיות בינונית	7.2	16,278	נמוכה	כריתה	גזום חשמל
49911	185497.04	669424.36	ברוש מצוי Cupressus sempervirens	1	15	60	8	3	3	3	4	13	ערכיות בינונית	7.2	16,278	נמוכה	כריתה	גזום חשמל
49912	185496.74	669425.48	ברוש מצוי Cupressus sempervirens	1	15	60	8	3	3	3	4	13	ערכיות בינונית	7.2	16,278	נמוכה	כריתה	גזום חשמל
49913	185496.43	669426.59	ברוש מצוי Cupressus sempervirens	1	15	60	8	3	3	3	4	13	ערכיות בינונית	7.2	16,278	נמוכה	כריתה	גזום חשמל
49914	185496.12	669427.69	ברוש מצוי Cupressus sempervirens	1	15	60	8	3	3	3	4	13	ערכיות בינונית	7.2	16,278	נמוכה	כריתה	גזום חשמל
49915	185495.82	669428.81	ברוש מצוי Cupressus sempervirens	1	15	60	8	3	3	3	4	13	ערכיות בינונית	7.2	16,278	נמוכה	כריתה	גזום חשמל

שם
G4-9 קו ירוק מקטע

המלצה למתכנן רכוז ע"פ מיני עצים

סה"כ	המלצה למתכנן			תאור פוליגון	מין העץ / פוליגון
	ערכיות נמוכה	ערכיות בינונית	ערכיות גבוהה מאוד		
16		1	15		Dypsis decarii משולש דיפסיס (נאודיפסיס)
4	2	1	1		Citrus v. הדר מ.ל.י
48		46	2		Cupressus sempervirens ברוש מצוי
12			7	5	Delonix regia צאלון נאה
6			2	4	Ficus retusa פיקוס שדרות
5				5	Ficus sycomorus פיקוס שקמה
88		1	72	15	Jacaranda mimosifolia סיגלון עלה מימוזה
4		2	2		Melia azedarach אזדרכת מצויה
3			3		Morus l. תות מ.ל.י
20			20		Phoenix dactylifera תמר מצוי
3		3			Syagrus romanzoffiana סייגרוס רומנזוהוף
52		28	24		Washingtonia robusta וושינגטוניה חסונה
1			1		Pinus brutia אורן קפריסאי
32			29	3	Eucalyptus camaldulensis איקליפטוס המקור
1		1			Eucalyptus torquata איקליפטוס הצאורון
13			13		Eucalyptus torrelliana איקליפטוס טורל
6			4	2	Pistacia atlantica אלה אטלנטית
5				5	Quercus ithaburensis אלון התבור
1			1		Tamarix Spp אשל מינים שונים
13		1	12		Bauhinia variegata בוהיניה מגוונת
1			1		Cupressus macrocarpa Gold Crest ברוש גדול פרות לימוני
1			1		Metrosideros excelsa ברזילאי הדור
3			3		Brachychiton populneus ברכיכטון צפצפתי
10		2	8		Brachychiton acerifolius ברכיכטון אדרי
2			2		Butia capitata דקל בוטיה דרומית
23			23		Citrus paradisi הדר אשכולית
4		1	3		Citrus limon הדר לימון
5			2	3	Olea europaea זית אירופי
2			2		Euphorbia tirucalli חלבולב רותמי
1			1		Tabebuia impetiginpsa טבבויה איפה
6			4	2	Chorisia insignis כוריזיה בקבוקית
5			5		Harpephyllum caffrum מגלון אפריקני
1			1		Fraxinus uhdei מילה ירוקת עד
120		3	109	8	Celtis bungeana מיש בונגה
2			2		Celtis australis מיש דרומי
20			11	9	Tipuana tipu מכנף נאה
2			2		Melaleuca lanceolata מללויקה אזמלנית
2			1	1	Mangifera indica מנגו הודי
5			5		Sabal palmetto סבל פלמטו
110			96	14	Dalbergia sissoo סיסם הודי
1			1		Sapium sebiferum ספיון השעווה
20		5	15		Ficus benjamina פיקוס בנימינה
2		1		1	Ficus elastica פיקוס הגומי
1			1		Ficus carica פיקוס התאנה
12			12		Ficus rubiginosa פיקוס חלוד
2			2		Ficus obliquus פיקוס מעוקם
24		24			Ficus binnendijkii פיקוס צר עלים (תילנדי)
2				2	Ficus religiosa פיקוס קדוש
2				2	Ficus sycomorus ssp africana פיקוס שקמה אפריקאית
3		1	2		Koelreuteria bipinnata פנסית דו נוצתית
2			2		Populus alba צפצפה מכסיפה
11		1	10		Populus nigra צפצפה שחורה

שם
 G4-9 קו ירוק מקטע

המלצה למתכנן רכוז ע"פ מיני עצים

סה"כ	המלצה למתכנן				תאור פוליגון	מין העץ / פוליגון
	ערכיות נמוכה	ערכיות בינונית	ערכיות גבוהה	ערכיות גבוהה מאוד		
3		2	1			קופון אנקרדי Cupaniopsus anacardiodes
2			2			קזוארינה שבטבטית Casuarina equisetifolia
6		1	5			קליסטמון הנצרים Callistemon viminalis
6			6			קתרוסית מרובעת Citharexylum spinosum
3			3			שלטית מקומטת (מסופקת) Peltaphorum dubium
1			1			תויה מזרחית Thuja orientalis
761	2	125	551	83		Total
100.0%	0.3%	16.4%	72.4%	10.9%		

טבלה מרכזת למתכן / עורך הבקשה

סטאטוס מוצע	סה"כ ערכיות העץ (0-20)		קוטר גזע (ס"מ)		גובה עץ (מטר)	כמות עצים	שם סוג	מס
	תאור	ערך	קוטר	כמות גזעים				
שימור	ערכיות גבוהה	16	40		8	1	Jacaranda mimosifolia סיגלון עלה מימוזה	495
שימור	ערכיות גבוהה	15	33		8.5	1	Jacaranda mimosifolia סיגלון עלה מימוזה	496
שימור	ערכיות גבוהה	15	40		5	1	Delonix regia צאלון נאה	497
שימור	ערכיות גבוהה	15	30		7	1	Jacaranda mimosifolia סיגלון עלה מימוזה	498
שימור	ערכיות גבוהה	16	40		8	1	Jacaranda mimosifolia סיגלון עלה מימוזה	499
שימור	ערכיות גבוהה	15	50		5.5	1	Delonix regia צאלון נאה	4910
שימור	ערכיות גבוהה	16	20		7	1	Jacaranda mimosifolia סיגלון עלה מימוזה	4911
שימור	ערכיות גבוהה	16	21		7	1	Jacaranda mimosifolia סיגלון עלה מימוזה	4912
שימור	ערכיות גבוהה	16	36		8	1	Jacaranda mimosifolia סיגלון עלה מימוזה	4913
שימור	ערכיות בינונית	13	20		9	1	Ficus benjamina פיקוס בנימינה	4914
שימור	ערכיות גבוהה	15	25		8	1	Ficus obliquus פיקוס מעוקם	4915
שימור	ערכיות גבוהה	15	22		8	1	Citharexylum spinosum קתרוסית מרובעת	4917
שימור	ערכיות גבוהה	15	35		8	1	Citharexylum spinosum קתרוסית מרובעת	4918
שימור	ערכיות גבוהה	15	22		8	1	Citharexylum spinosum קתרוסית מרובעת	4919
שימור	ערכיות גבוהה	14	30		11	1	Citharexylum spinosum קתרוסית מרובעת	4920
שימור	ערכיות גבוהה	14	10		4	1	Citharexylum spinosum קתרוסית מרובעת	4921
שימור	ערכיות גבוהה	16	60		11	1	Ficus retusa פיקוס שדרות	4922
שימור	ערכיות גבוהה	14	20		8	1	Citharexylum spinosum קתרוסית מרובעת	4923
שימור	ערכיות גבוהה	14	75		12	1	Melia azedarach אזדרכת מצויה	4924
שימור	ערכיות גבוהה	16	20		5	1	Olea europaea זית אירופי	4926
שימור	ערכיות בינונית	11	10		3	1	Citrus v. הדר מ.ל.	4927
שימור	ערכיות בינונית	12	30		5	1	Syagrus romanzoffiana סייגרוס רומנזוף	4928
העתקה	ערכיות גבוהה מאוד	18	60		12	1	Ficus retusa פיקוס שדרות	4929
שימור	ערכיות גבוהה	14	20		8	1	Ficus benjamina פיקוס בנימינה	4930
שימור	ערכיות גבוהה	14	20		8	1	Ficus benjamina פיקוס בנימינה	4931
שימור	ערכיות גבוהה	14	20		8	1	Ficus benjamina פיקוס בנימינה	4932
שימור	ערכיות גבוהה	14	15		8	1	Ficus benjamina פיקוס בנימינה	4933
כריתה	ערכיות גבוהה מאוד	17	40		9	1	Mangifera indica מנגו הודי	4934
כריתה	ערכיות בינונית	13	20		8.5	1	Melia azedarach אזדרכת מצויה	4935
כריתה	ערכיות גבוהה	14	25		7	1	Melia azedarach אזדרכת מצויה	4936
כריתה	ערכיות גבוהה	16	42		9.5	1	Jacaranda mimosifolia סיגלון עלה מימוזה	4937
כריתה	ערכיות גבוהה מאוד	17	50		10	1	Jacaranda mimosifolia סיגלון עלה מימוזה	4938
העתקה	ערכיות גבוהה מאוד	17	47		11	1	Delonix regia צאלון נאה	4939
שימור	ערכיות גבוהה מאוד	17	40		12	1	Jacaranda mimosifolia סיגלון עלה מימוזה	4940
שימור	ערכיות גבוהה מאוד	17	45		12	1	Jacaranda mimosifolia סיגלון עלה מימוזה	4941
שימור	ערכיות גבוהה מאוד	17	33		11	1	Jacaranda mimosifolia סיגלון עלה מימוזה	4942
שימור	ערכיות גבוהה מאוד	17	31		12	1	Jacaranda mimosifolia סיגלון עלה מימוזה	4943
שימור	ערכיות גבוהה מאוד	17	44		12	1	Jacaranda mimosifolia סיגלון עלה מימוזה	4944
שימור	ערכיות גבוהה	16	30		8.5	1	Jacaranda mimosifolia סיגלון עלה מימוזה	4945
שימור	ערכיות גבוהה מאוד	17	44		9	1	Jacaranda mimosifolia סיגלון עלה מימוזה	4946
שימור	ערכיות גבוהה	15	35		9	1	Jacaranda mimosifolia סיגלון עלה מימוזה	4947
שימור	ערכיות גבוהה מאוד	17	45		9	1	Jacaranda mimosifolia סיגלון עלה מימוזה	4948
שימור	ערכיות גבוהה מאוד	17	30		7	1	Delonix regia צאלון נאה	4950
שימור	ערכיות גבוהה מאוד	17	30		6.5	1	Delonix regia צאלון נאה	4951
שימור	ערכיות גבוהה מאוד	17	50		6.5	1	Delonix regia צאלון נאה	4953
שימור	ערכיות גבוהה מאוד	17	40		8	1	Jacaranda mimosifolia סיגלון עלה מימוזה	4954
שימור	ערכיות גבוהה מאוד	17	40		8	1	Jacaranda mimosifolia סיגלון עלה מימוזה	4955
שימור	ערכיות גבוהה	15	49		6.5	1	Delonix regia צאלון נאה	4973
שימור	ערכיות גבוהה	14	15		6	1	Ficus benjamina פיקוס בנימינה	4974
שימור	ערכיות גבוהה	14	15		6	1	Ficus benjamina פיקוס בנימינה	4975
שימור	ערכיות בינונית	12	12		4	1	Brachychiton acerifolius ברכיכטון אדרי	4976
שימור	ערכיות גבוהה	16	45		10	1	Dalbergia sissoo סיסם הודי	4977
שימור	ערכיות גבוהה מאוד	17	40		10	1	Jacaranda mimosifolia סיגלון עלה מימוזה	4978
שימור	ערכיות גבוהה	14	10		4.5	1	Citrus limon הדר לימון	4979
שימור	ערכיות גבוהה מאוד	17	40		10	1	Jacaranda mimosifolia סיגלון עלה מימוזה	4980
שימור	ערכיות גבוהה	14	50		9.5	1	Dalbergia sissoo סיסם הודי	4981
שימור	ערכיות גבוהה	14	22		8.5	1	Dalbergia sissoo סיסם הודי	4982
כריתה	ערכיות גבוהה	15	40		9	1	Dalbergia sissoo סיסם הודי	4983
שימור	ערכיות גבוהה מאוד	17	50		10	1	Jacaranda mimosifolia סיגלון עלה מימוזה	4984
שימור	ערכיות גבוהה	15	40		10	1	Jacaranda mimosifolia סיגלון עלה מימוזה	4985

טבלה מרכזת למתכנן / עורך הבקשה

מ"מ	שם מין	כמות עצים	גובה עץ	קוטר גזע (ס"מ)		סה"כ ערכיות העץ (0-20)		סטאטוס
				צד	צד	צד	צד	
4986	סיגלון עלה מימוזה Jacaranda mimosifolia	1	7	30	15	ערכיות גבוהה	שימור	
4987	אורן קפריסאי Pinus brutia	1	11	42	14	ערכיות גבוהה	שימור	
4988	איקליפטוס המקור Eucalyptus camaldulensis	1	14	70	16	ערכיות גבוהה	שימור	
4989	איקליפטוס המקור Eucalyptus camaldulensis	1	13	60	15	ערכיות גבוהה	שימור	
4991	סיגלון עלה מימוזה Jacaranda mimosifolia	1	4	37	15	ערכיות גבוהה	כריתה	
4992	סיגלון עלה מימוזה Jacaranda mimosifolia	1	7.5	40	16	ערכיות גבוהה	שימור	
4993	סיגלון עלה מימוזה Jacaranda mimosifolia	1	5.5	40	15	ערכיות גבוהה	העתקה	
4994	סיגלון עלה מימוזה Jacaranda mimosifolia	1	6	30	15	ערכיות גבוהה	כריתה	
4995	סיגלון עלה מימוזה Jacaranda mimosifolia	1	6	40	15	ערכיות גבוהה	כריתה	
4996	סיגלון עלה מימוזה Jacaranda mimosifolia	1	7.5	45	16	ערכיות גבוהה	שימור	
4997	זית אירופי Olea europaea	1	5	23	16	ערכיות גבוהה	שימור	
4998	סיסם הודי Dalbergia sissoo	1	8	50	16	ערכיות גבוהה	שימור	
4999	סיסם הודי Dalbergia sissoo	1	5.5	35	14	ערכיות גבוהה	כריתה	
49100	איקליפטוס טורל Eucalyptus torelliana	1	8	35	15	ערכיות גבוהה	שימור	
49101	סיגלון עלה מימוזה Jacaranda mimosifolia	1	8.5	45	16	ערכיות גבוהה	שימור	
49102	צאלון נאה Delonix regia	1	4	35	15	ערכיות גבוהה	כריתה	
49103	איקליפטוס טורל Eucalyptus torelliana	1	11	35	15	ערכיות גבוהה	כריתה	
49104	סיגלון עלה מימוזה Jacaranda mimosifolia	1	11	40	15	ערכיות גבוהה	כריתה	
49105	מגלון אפריקני Harpephyllum caffrum	1	4.5	20	15	ערכיות גבוהה	כריתה	
49106	מגלון אפריקני Harpephyllum caffrum	1	4.5	20	15	ערכיות גבוהה	כריתה	
49107	סיגלון עלה מימוזה Jacaranda mimosifolia	1	4.5	30	12	ערכיות בינונית	כריתה	
49108	מגלון אפריקני Harpephyllum caffrum	1	4	20	14	ערכיות גבוהה	כריתה	
49109	איקליפטוס טורל Eucalyptus torelliana	1	7	30	15	ערכיות גבוהה	שימור	
49110	סיגלון עלה מימוזה Jacaranda mimosifolia	1	8	20	15	ערכיות גבוהה	שימור	
49111	סיסם הודי Dalbergia sissoo	1	7.5	33	16	ערכיות גבוהה	שימור	
49116	סיסם הודי Dalbergia sissoo	1	7.5	20	16	ערכיות גבוהה	שימור	
49117	מגלון אפריקני Harpephyllum caffrum	1	4	15	14	ערכיות גבוהה	כריתה	
49118	מגלון אפריקני Harpephyllum caffrum	1	3	20	14	ערכיות גבוהה	שימור	
49119	איקליפטוס טורל Eucalyptus torelliana	1	10	30	15	ערכיות גבוהה	שימור	
49120	איקליפטוס טורל Eucalyptus torelliana	1	9	35	14	ערכיות גבוהה	כריתה	
49121	סיסם הודי Dalbergia sissoo	1	10	35	16	ערכיות גבוהה	שימור	
49122	סיסם הודי Dalbergia sissoo	1	8.5	30	16	ערכיות גבוהה	שימור	
49123	סיסם הודי Dalbergia sissoo	1	8	35	16	ערכיות גבוהה	שימור	
49124	סיסם הודי Dalbergia sissoo	1	8	35	16	ערכיות גבוהה	שימור	
49125	סיסם הודי Dalbergia sissoo	1	9.5	40	16	ערכיות גבוהה	שימור	
49126	סיסם הודי Dalbergia sissoo	1	9.5	40	16	ערכיות גבוהה	שימור	
49127	סיסם הודי Dalbergia sissoo	1	8.5	50	17	ערכיות גבוהה מאוד	שימור	
49128	סיסם הודי Dalbergia sissoo	1	8.5	50	17	ערכיות גבוהה מאוד	שימור	
49129	סיסם הודי Dalbergia sissoo	1	7.5	50	17	ערכיות גבוהה מאוד	שימור	
49131	פיקוס קדוש Ficus religiosa	1	8.5	55	17	ערכיות גבוהה מאוד	שימור	
49132	סיגלון עלה מימוזה Jacaranda mimosifolia	1	10	50	16	ערכיות גבוהה	שימור	
49133	איקליפטוס טורל Eucalyptus torelliana	1	10	35	14	ערכיות גבוהה	כריתה	
49134	סיגלון עלה מימוזה Jacaranda mimosifolia	1	6	35	15	ערכיות גבוהה	העתקה	
49135	סיגלון עלה מימוזה Jacaranda mimosifolia	1	8	35	17	ערכיות גבוהה מאוד	שימור	
49136	סיגלון עלה מימוזה Jacaranda mimosifolia	1	8.5	35	15	ערכיות גבוהה	העתקה	
49137	צאלון נאה Delonix regia	1	5	35	17	ערכיות גבוהה מאוד	שימור	
49142	סיסם הודי Dalbergia sissoo	1	8	20	16	ערכיות גבוהה	שימור	
49146	איקליפטוס טורל Eucalyptus torelliana	1	12	40	15	ערכיות גבוהה	שימור	
49147	סיסם הודי Dalbergia sissoo	1	11	40	16	ערכיות גבוהה	שימור	
49148	סיסם הודי Dalbergia sissoo	1	10	50	16	ערכיות גבוהה	כריתה	
49149	סיסם הודי Dalbergia sissoo	1	9	30	16	ערכיות גבוהה	שימור	
49153	סיסם הודי Dalbergia sissoo	1	9	25	15	ערכיות גבוהה	שימור	
49154	סיגלון עלה מימוזה Jacaranda mimosifolia	1	10	60	15	ערכיות גבוהה	כריתה	
49155	איקליפטוס טורל Eucalyptus torelliana	1	8.5	40	15	ערכיות גבוהה	שימור	
49159	סיסם הודי Dalbergia sissoo	1	7	40	15	ערכיות גבוהה	שימור	
49160	איקליפטוס טורל Eucalyptus torelliana	1	12	40	16	ערכיות גבוהה	כריתה	
49161	סיגלון עלה מימוזה Jacaranda mimosifolia	1	8	50	16	ערכיות גבוהה	כריתה	
49162	סיסם הודי Dalbergia sissoo	1	10	60	16	ערכיות גבוהה	שימור	
49163	סיסם הודי Dalbergia sissoo	1	8	28	16	ערכיות גבוהה	שימור	
49164	סיסם הודי Dalbergia sissoo	1	6	20	16	ערכיות גבוהה	שימור	
49167	סיסם הודי Dalbergia sissoo	1	9	50	16	ערכיות גבוהה	שימור	
49170	סיסם הודי Dalbergia sissoo	1	8	30	16	ערכיות גבוהה	שימור	

טבלה מרכזת למתכנן / עורך הבקשה

מס	שם סוג	כמות עצים	גובה עץ	קוטר גזע (ס"מ)		סה"כ ערכיות העץ (0-20)		סטאטוס
				קוטר גזע (ס"מ)	סה"כ ערכיות העץ (0-20)	סה"כ ערכיות העץ (0-20)	סטאטוס	
49171	סיסם הודי Dalbergia sissoo	1	8	30	16	ערכיות גבוהה	שימור	
49172	סיסם הודי Dalbergia sissoo	1	7.5	40	16	ערכיות גבוהה	שימור	
49173	סיגלון עלה מימוזה Jacaranda mimosifolia	1	8	40	15	ערכיות גבוהה	כריתה	
49174	סיסם הודי Dalbergia sissoo	1	7	30	16	ערכיות גבוהה	שימור	
49175	סיסם הודי Dalbergia sissoo	1	10	40	16	ערכיות גבוהה	כריתה	
49176	סיסם הודי Dalbergia sissoo	1	7	45	16	ערכיות גבוהה	שימור	
49177	סיגלון עלה מימוזה Jacaranda mimosifolia	1	7	60	14	ערכיות גבוהה	כריתה	
49178	סיסם הודי Dalbergia sissoo	1	7	35	16	ערכיות גבוהה	כריתה	
49179	איקליפטוס טורלי Eucalyptus torelliana	1	12	50	15	ערכיות גבוהה	שימור	
49180	סיסם הודי Dalbergia sissoo	1	10	30	16	ערכיות גבוהה	שימור	
49182	סיסם הודי Dalbergia sissoo	1	7	30	16	ערכיות גבוהה	שימור	
49184	סיסם הודי Dalbergia sissoo	1	10	30	16	ערכיות גבוהה	שימור	
49185	סיגלון עלה מימוזה Jacaranda mimosifolia	1	9	55	16	ערכיות גבוהה	כריתה	
49186	סיסם הודי Dalbergia sissoo	1	9	40	15	ערכיות גבוהה	כריתה	
49187	סיגלון עלה מימוזה Jacaranda mimosifolia	1	9	40	15	ערכיות גבוהה	כריתה	
49188	סיגלון עלה מימוזה Jacaranda mimosifolia	1	9	50	15	ערכיות גבוהה	כריתה	
49189	סיגלון עלה מימוזה Jacaranda mimosifolia	1	10	40	15	ערכיות גבוהה	שימור	
49190	סיגלון עלה מימוזה Jacaranda mimosifolia	1	7	30	15	ערכיות גבוהה	כריתה	
49191	סיסם הודי Dalbergia sissoo	1	11	30	16	ערכיות גבוהה	שימור	
49192	סיסם הודי Dalbergia sissoo	1	5.5	12	15	ערכיות גבוהה	שימור	
49194	סיסם הודי Dalbergia sissoo	1	8	30	16	ערכיות גבוהה	שימור	
49196	סיסם הודי Dalbergia sissoo	1	7	25	16	ערכיות גבוהה	שימור	
49197	סיסם הודי Dalbergia sissoo	1	7	25	16	ערכיות גבוהה	שימור	
49199	סיסם הודי Dalbergia sissoo	1	8	25	15	ערכיות גבוהה	שימור	
49200	סיגלון עלה מימוזה Jacaranda mimosifolia	1	7	30	15	ערכיות גבוהה	כריתה	
49201	סיסם הודי Dalbergia sissoo	1	9	40	15	ערכיות גבוהה	כריתה	
49202	סיגלון עלה מימוזה Jacaranda mimosifolia	1	8	35	15	ערכיות גבוהה	כריתה	
49203	סיסם הודי Dalbergia sissoo	1	8	25	16	ערכיות גבוהה	שימור	
49204	סיסם הודי Dalbergia sissoo	1	9.5	25	16	ערכיות גבוהה	שימור	
49208	סיסם הודי Dalbergia sissoo	1	8	30	16	ערכיות גבוהה	שימור	
49209	סיסם הודי Dalbergia sissoo	1	10	30	16	ערכיות גבוהה	שימור	
49210	סיסם הודי Dalbergia sissoo	1	12	40	16	ערכיות גבוהה	שימור	
49211	מכנף נאה Tipuana tipu	1	6.5	35	15	ערכיות גבוהה	כריתה	
49212	סיסם הודי Dalbergia sissoo	1	10	30	16	ערכיות גבוהה	שימור	
49213	סיסם הודי Dalbergia sissoo	1	9.5	25	16	ערכיות גבוהה	שימור	
49214	סיסם הודי Dalbergia sissoo	1	9	30	16	ערכיות גבוהה	שימור	
49215	סיסם הודי Dalbergia sissoo	1	7	25	16	ערכיות גבוהה	שימור	
49216	סיסם הודי Dalbergia sissoo	1	11	35	16	ערכיות גבוהה	שימור	
49217	מכנף נאה Tipuana tipu	1	7	37	16	ערכיות גבוהה	כריתה	
49218	מכנף נאה Tipuana tipu	1	9	35	17	ערכיות גבוהה מאוד	כריתה	
49219	מכנף נאה Tipuana tipu	1	10	40	16	ערכיות גבוהה	כריתה	
49220	מכנף נאה Tipuana tipu	1	8.5	30	15	ערכיות גבוהה	כריתה	
49221	מכנף נאה Tipuana tipu	1	8	50	15	ערכיות גבוהה	כריתה	
49222	מכנף נאה Tipuana tipu	1	10	50	16	ערכיות גבוהה	כריתה	
49223	מכנף נאה Tipuana tipu	1	9.5	55	16	ערכיות גבוהה	כריתה	
49224	מכנף נאה Tipuana tipu	1	11	50	16	ערכיות גבוהה	כריתה	
49225	מכנף נאה Tipuana tipu	1	10	40	17	ערכיות גבוהה מאוד	כריתה	
49226	צאלון נאה Delonix regia	1	5	40	15	ערכיות גבוהה	כריתה	
49227	קליסטמון הנצרים Callistemon viminalis	1	5	15	13	ערכיות בינונית	כריתה	
49228	קליסטמון הנצרים Callistemon viminalis	1	4	40	15	ערכיות גבוהה	כריתה	
49229	קליסטמון הנצרים Callistemon viminalis	1	3.5	12	15	ערכיות גבוהה	כריתה	
49230	סיגלון עלה מימוזה Jacaranda mimosifolia	1	4.5	30	14	ערכיות גבוהה	כריתה	
49231	עץ לא קיים	0	3.5	30	0	ערכיות נמוכה	שימור	
49232	סיסם הודי Dalbergia sissoo	1	5.5	20	15	ערכיות גבוהה	שימור	
49233	סיגלון עלה מימוזה Jacaranda mimosifolia	1	8	25	16	ערכיות גבוהה	שימור	
49236	סיגלון עלה מימוזה Jacaranda mimosifolia	1	8	25	16	ערכיות גבוהה	שימור	
49238	סיגלון עלה מימוזה Jacaranda mimosifolia	1	5.5	25	15	ערכיות גבוהה	כריתה	
49239	צאלון נאה Delonix regia	1	5.5	25	15	ערכיות גבוהה	כריתה	
49240	סיסם הודי Dalbergia sissoo	1	11	40	15	ערכיות גבוהה	כריתה	
49241	סיסם הודי Dalbergia sissoo	1	11	40	16	ערכיות גבוהה	שימור	
49242	סיסם הודי Dalbergia sissoo	1	11	45	16	ערכיות גבוהה	שימור	
49243	סיסם הודי Dalbergia sissoo	1	10	35	16	ערכיות גבוהה	שימור	

טבלה מרכזת למתכנן / עורך הבקשה

מ"מ	שם מין	כמות עצים	גובה עץ	קוטר גזע (ס"מ)		סה"כ ערכיות העץ (0-20)		סטטוס
				גובה עץ	קוטר גזע (ס"מ)	סה"כ ערכיות העץ (0-20)	סטטוס	
49245	סיסם הודי Dalbergia sissoo	1	10	30	16	ערכיות גבוהה	שימור	
49246	סיסם הודי Dalbergia sissoo	1	10	25	16	ערכיות גבוהה	שימור	
49247	סיסם הודי Dalbergia sissoo	1	10	40	15	ערכיות גבוהה	כריתה	
49248	סיסם הודי Dalbergia sissoo	1	8.5	30	15	ערכיות גבוהה	כריתה	
49249	סיסם הודי Dalbergia sissoo	1	11	30	16	ערכיות גבוהה	שימור	
49250	סיסם הודי Dalbergia sissoo	1	6	20	15	ערכיות גבוהה	שימור	
49253	סיסם הודי Dalbergia sissoo	1	9	20	16	ערכיות גבוהה	שימור	
49254	סיסם הודי Dalbergia sissoo	1	10	35	16	ערכיות גבוהה	שימור	
49255	סיסם הודי Dalbergia sissoo	1	10	45	16	ערכיות גבוהה	כריתה	
49256	סיסם הודי Dalbergia sissoo	1	6	25	15	ערכיות גבוהה	כריתה	
49257	סיסם הודי Dalbergia sissoo	1	10	45	16	ערכיות גבוהה	שימור	
49261	סיסם הודי Dalbergia sissoo	1	6	25	16	ערכיות גבוהה	שימור	
49263	מכנף נאה Tipuana tipu	1	11	55	17	ערכיות גבוהה מאוד	שימור	
49264	מכנף נאה Tipuana tipu	1	11	55	17	ערכיות גבוהה מאוד	שימור	
49265	מכנף נאה Tipuana tipu	1	6.5	25	15	ערכיות גבוהה	כריתה	
49266	מכנף נאה Tipuana tipu	1	8	40	15	ערכיות גבוהה	כריתה	
49267	מכנף נאה Tipuana tipu	1	11	35	17	ערכיות גבוהה מאוד	שימור	
49268	מכנף נאה Tipuana tipu	1	10	40	16	ערכיות גבוהה	כריתה	
49269	מכנף נאה Tipuana tipu	1	10	50	17	ערכיות גבוהה מאוד	שימור	
49270	סיסם הודי Dalbergia sissoo	1	10	30	16	ערכיות גבוהה	שימור	
49271	סיסם הודי Dalbergia sissoo	1	10	40	16	ערכיות גבוהה	שימור	
49284	צאלון נאה Delonix regia	1	5	40	16	ערכיות גבוהה	שימור	
49290	מכנף נאה Tipuana tipu	1	9	40	17	ערכיות גבוהה מאוד	שימור	
49291	מכנף נאה Tipuana tipu	1	8	70	17	ערכיות גבוהה מאוד	שימור	
49292	מכנף נאה Tipuana tipu	1	10	40	17	ערכיות גבוהה מאוד	שימור	
49296	סיסם הודי Dalbergia sissoo	1	10	50	16	ערכיות גבוהה	שימור	
49297	סיסם הודי Dalbergia sissoo	1	7	20	16	ערכיות גבוהה	שימור	
49299	סיסם הודי Dalbergia sissoo	1	8	30	16	ערכיות גבוהה	שימור	
49300	סיסם הודי Dalbergia sissoo	1	7	30	16	ערכיות גבוהה	שימור	
49332	איקליפטוס המקור Eucalyptus camaldulensis	1	10	95	15	ערכיות גבוהה	שימור	
49333	Dypsis decarii (נאודיפסיס) דיפסיס משולש	1	4	30	13	ערכיות בינונית	שימור	
49334	מיש בונגה Celtis bungeana	1	3	10	15	ערכיות גבוהה	כריתה	
49335	תמר מצוי Phoenix dactylifera	1	8	40	16	ערכיות גבוהה	כריתה	
49336	תמר מצוי Phoenix dactylifera	1	8	40	16	ערכיות גבוהה	כריתה	
49339	סבל פלמטו Sabal palmetto	1	2	20	14	ערכיות גבוהה	שימור	
49340	סבל פלמטו Sabal palmetto	1	2	20	14	ערכיות גבוהה	כריתה	
49341	סבל פלמטו Sabal palmetto	1	2	20	14	ערכיות גבוהה	כריתה	
49342	סבל פלמטו Sabal palmetto	1	2	20	14	ערכיות גבוהה	כריתה	
49343	סבל פלמטו Sabal palmetto	1	2	20	14	ערכיות גבוהה	כריתה	
49344	ברכיטון צפצפתי Brachychiton populneus	1	5	20	16	ערכיות גבוהה	כריתה	
49351	פיקוס חלוד Ficus rubiginosa	1	3	10	14	ערכיות גבוהה	שימור	
49352	פיקוס חלוד Ficus rubiginosa	1	4	15	15	ערכיות גבוהה	שימור	
49353	תות מ.ל. Morus l.	1	5	90	16	ערכיות גבוהה	שימור	
49354	פיקוס חלוד Ficus rubiginosa	1	6	30	16	ערכיות גבוהה	כריתה	
49355	פיקוס חלוד Ficus rubiginosa	1	3	10	15	ערכיות גבוהה	כריתה	
49356	פיקוס חלוד Ficus rubiginosa	1	6	40	15	ערכיות גבוהה	העתקה	
49357	פיקוס חלוד Ficus rubiginosa	1	3.5	12	14	ערכיות גבוהה	שימור	
49358	פיקוס חלוד Ficus rubiginosa	1	6	30	16	ערכיות גבוהה	העתקה	
49359	פיקוס חלוד Ficus rubiginosa	1	6	40	16	ערכיות גבוהה	העתקה	
49360	פיקוס חלוד Ficus rubiginosa	1	6	30	16	ערכיות גבוהה	העתקה	
49361	פיקוס חלוד Ficus rubiginosa	1	3	10	15	ערכיות גבוהה	כריתה	
49362	פיקוס מעוקם Ficus obliqua	1	6	40	16	ערכיות גבוהה	העתקה	
49363	פיקוס חלוד Ficus rubiginosa	1	5	30	16	ערכיות גבוהה	העתקה	
49364	ברכיטון צפצפתי Brachychiton populneus	1	4	15	14	ערכיות גבוהה	שימור	
49366	ברכיטון צפצפתי Brachychiton populneus	1	4	12	15	ערכיות גבוהה	כריתה	
49367	איקליפטוס המקור Eucalyptus camaldulensis	1	10	40	16	ערכיות גבוהה	שימור	
49368	איקליפטוס המקור Eucalyptus camaldulensis	1	12	100	16	ערכיות גבוהה	שימור	
49369	איקליפטוס המקור Eucalyptus camaldulensis	1	10	60	16	ערכיות גבוהה	שימור	
49370	איקליפטוס המקור Eucalyptus camaldulensis	1	12	50	17	ערכיות גבוהה מאוד	שימור	
49371	איקליפטוס המקור Eucalyptus camaldulensis	1	10	40	16	ערכיות גבוהה	כריתה	
49372	איקליפטוס המקור Eucalyptus camaldulensis	1	12	50	16	ערכיות גבוהה	כריתה	
49373	איקליפטוס המקור Eucalyptus camaldulensis	1	6	30	15	ערכיות גבוהה	כריתה	

טבלה מרכזת למתכן / עורך הבקשה

סטטוס	סה"כ ערכיות העץ (0-20)		קוטר גזע (ס"מ)		גובה עץ	כמות עצים	שם מין	מח
	ערכיות גבוהה	ערכיות נמוכה	קוטר	גובה				
שימור	ערכיות גבוהה	16	40	12	1	Eucalyptus camaldulensis	איקליפטוס המקור	49374
כריתה	ערכיות גבוהה	16	40	9	1	Eucalyptus camaldulensis	איקליפטוס המקור	49375
כריתה	ערכיות גבוהה	15	30	6	1	Eucalyptus camaldulensis	איקליפטוס המקור	49376
כריתה	ערכיות גבוהה	16	40	12	1	Eucalyptus camaldulensis	איקליפטוס המקור	49377
כריתה	ערכיות גבוהה	16	40	12	1	Eucalyptus camaldulensis	איקליפטוס המקור	49378
כריתה	ערכיות גבוהה מאוד	17	100	12	1	Eucalyptus camaldulensis	איקליפטוס המקור	49379
כריתה	ערכיות גבוהה	14	15	6	1	Eucalyptus torelliana	איקליפטוס טורל	49380
כריתה	ערכיות גבוהה	14	15	6	1	Eucalyptus torelliana	איקליפטוס טורל	49381
כריתה	ערכיות גבוהה	14	10	6	1	Eucalyptus torelliana	איקליפטוס טורל	49382
כריתה	ערכיות גבוהה	16	50	9	1	Eucalyptus camaldulensis	איקליפטוס המקור	49383
כריתה	ערכיות גבוהה	16	50	10	1	Eucalyptus camaldulensis	איקליפטוס המקור	49384
כריתה	ערכיות גבוהה	15	40	6	1	Eucalyptus camaldulensis	איקליפטוס המקור	49385
כריתה	ערכיות גבוהה	16	40	10	1	Eucalyptus camaldulensis	איקליפטוס המקור	49386
שימור	ערכיות גבוהה	16	40	10	1	Eucalyptus camaldulensis	איקליפטוס המקור	49387
כריתה	ערכיות גבוהה	16	40	10	1	Eucalyptus camaldulensis	איקליפטוס המקור	49388
שימור	ערכיות גבוהה	16	90	10	1	Eucalyptus camaldulensis	איקליפטוס המקור	49389
שימור	ערכיות גבוהה	16	30	10	1	Eucalyptus camaldulensis	איקליפטוס המקור	49393
שימור	ערכיות גבוהה	16	40	10	1	Eucalyptus camaldulensis	איקליפטוס המקור	49394
שימור	ערכיות גבוהה	16	30	10	1	Eucalyptus camaldulensis	איקליפטוס המקור	49395
שימור	ערכיות גבוהה	16	40	10	1	Eucalyptus camaldulensis	איקליפטוס המקור	49396
שימור	ערכיות גבוהה	16	60	10	1	Eucalyptus camaldulensis	איקליפטוס המקור	49397
כריתה	ערכיות גבוהה מאוד	18	35	6	1	Olea europaea	זית אירופי	49398
כריתה	ערכיות גבוהה	16	18	7	1	Jacaranda mimosifolia	סיגלון עלה מימוזה	49399
כריתה	ערכיות גבוהה	15	12	6	1	Jacaranda mimosifolia	סיגלון עלה מימוזה	49400
כריתה	ערכיות גבוהה	15	15	6	1	Jacaranda mimosifolia	סיגלון עלה מימוזה	49401
כריתה	ערכיות גבוהה	16	20	7	1	Jacaranda mimosifolia	סיגלון עלה מימוזה	49402
העתקה	ערכיות גבוהה מאוד	17	35	6	1	Olea europaea	זית אירופי	49403
כריתה	ערכיות גבוהה	16	20	7	1	Dalbergia sissoo	סיסם הודי	49404
כריתה	ערכיות גבוהה	15	12	5	1	Dalbergia sissoo	סיסם הודי	49405
שימור	ערכיות גבוהה	15	12	4.5	1	Callistemon viminalis	קליסטמון הנצרים	49407
שימור	ערכיות גבוהה	16	18	7	1	Jacaranda mimosifolia	סיגלון עלה מימוזה	49408
שימור	ערכיות גבוהה	15	12	4	1	Callistemon viminalis	קליסטמון הנצרים	49409
שימור	ערכיות גבוהה	16	30	6	1	Jacaranda mimosifolia	סיגלון עלה מימוזה	49410
שימור	ערכיות גבוהה מאוד	17	65	13	1	Dalbergia sissoo	סיסם הודי	49411
שימור	ערכיות גבוהה מאוד	17	90	14	1	Ficus retusa	פיקוס שדרות	49412
שימור	ערכיות גבוהה מאוד	17	90	14	1	Ficus religiosa	פיקוס קדוש	49413
שימור	ערכיות גבוהה מאוד	17	40	10	1	Celtis bungeana	מיש בונגה	49414
שימור	ערכיות גבוהה	15	30	6	1	Morus l.	תות מ.ל.י.	49415
שימור	ערכיות גבוהה	16	30	9	1	Dalbergia sissoo	סיסם הודי	49416
שימור	ערכיות גבוהה	16	50	6	1	Phoenix dactylifera	תמר מצוי	49417
שימור	ערכיות גבוהה מאוד	18	75	12	1	Ficus retusa	פיקוס שדרות	49418
כריתה	ערכיות גבוהה	16	15	9	1	Dalbergia sissoo	סיסם הודי	49419
כריתה	ערכיות גבוהה	14	18	2	1	Dalbergia sissoo	סיסם הודי	49420
שימור	ערכיות גבוהה מאוד	17	25	9	1	Dalbergia sissoo	סיסם הודי	49421
כריתה	ערכיות גבוהה	14	12	3	1	Dalbergia sissoo	סיסם הודי	49422
כריתה	ערכיות גבוהה	16	18	5	1	Dalbergia sissoo	סיסם הודי	49423
כריתה	ערכיות גבוהה מאוד	17	18	10	1	Dalbergia sissoo	סיסם הודי	49424
כריתה	ערכיות גבוהה	16	18	8	1	Dalbergia sissoo	סיסם הודי	49425
כריתה	ערכיות גבוהה	16	20	8	1	Dalbergia sissoo	סיסם הודי	49426
כריתה	ערכיות גבוהה מאוד	17	50	12	1	Dalbergia sissoo	סיסם הודי	49427
כריתה	ערכיות גבוהה	16	10	8	1	Dalbergia sissoo	סיסם הודי	49428
כריתה	ערכיות גבוהה	16	25	8	1	Dalbergia sissoo	סיסם הודי	49429
כריתה	ערכיות גבוהה	16	15	10	1	Eucalyptus camaldulensis	איקליפטוס המקור	49430
כריתה	ערכיות גבוהה מאוד	17	40	12	1	Dalbergia sissoo	סיסם הודי	49431
שימור	ערכיות גבוהה	16	30	8	1	Morus l.	תות מ.ל.י.	49432
שימור	ערכיות גבוהה	16	15	6	1	Dalbergia sissoo	סיסם הודי	49433
שימור	ערכיות גבוהה מאוד	17	26	8	1	Dalbergia sissoo	סיסם הודי	49434
שימור	ערכיות גבוהה	16	20	12	1	Eucalyptus camaldulensis	איקליפטוס המקור	49435
שימור	ערכיות גבוהה	16	15	6	1	Dalbergia sissoo	סיסם הודי	49436
העתקה	ערכיות גבוהה	16	40	10	1	Ficus benjamina	פיקוס בנימינה	49437
שימור	ערכיות גבוהה	16	40	8	1	Tamarix Spp	אשל מינים שונים	49438
שימור	ערכיות גבוהה	15	35	6	1	Dalbergia sissoo	סיסם הודי	49439

טבלה מרכזת למתכן / עורך הבקשה

סטאטוס	סה"כ ערכיות העץ (0-20)		קוטר גזע (ס"מ)		גובה עץ	כמות עצים	שם מין	מח
שימור	ערכיות גבוהה	16	25	6	1	Dalbergia sissoo	סיסם הודי	49440
שימור	ערכיות בינונית	12	14	3.5	1	Eucalyptus torquata	איקליפטוס הצאורון	49441
שימור	ערכיות גבוהה	16	10	5	1	Koelreuteria bipinnata	פנסית דו נוצתית	49444
שימור	ערכיות גבוהה	14	40	9	1	Washingtonia robusta	ושינגטוניה חסונה	49445
שימור	ערכיות גבוהה	14	40	9	1	Washingtonia robusta	ושינגטוניה חסונה	49446
שימור	ערכיות גבוהה	14	40	9	1	Washingtonia robusta	ושינגטוניה חסונה	49447
כריתה	ערכיות גבוהה	14	20	2	1	Citrus limon	הדר לימון	49448
שימור	ערכיות גבוהה	15	40	9	1	Washingtonia robusta	ושינגטוניה חסונה	49449
כריתה	ערכיות גבוהה	14	10	2	1	Citrus limon	הדר לימון	49450
שימור	ערכיות גבוהה	14	40	9	1	Washingtonia robusta	ושינגטוניה חסונה	49451
שימור	ערכיות גבוהה	14	40	9	1	Washingtonia robusta	ושינגטוניה חסונה	49452
שימור	ערכיות גבוהה	14	40	9	1	Washingtonia robusta	ושינגטוניה חסונה	49453
שימור	ערכיות גבוהה	14	40	9	1	Washingtonia robusta	ושינגטוניה חסונה	49454
שימור	ערכיות גבוהה	14	40	9	1	Washingtonia robusta	ושינגטוניה חסונה	49455
שימור	ערכיות גבוהה	14	40	9	1	Washingtonia robusta	ושינגטוניה חסונה	49456
כריתה	ערכיות בינונית	10	0	2	1	Citrus limon	הדר לימון	49457
שימור	ערכיות גבוהה	14	40	9	1	Washingtonia robusta	ושינגטוניה חסונה	49458
שימור	ערכיות גבוהה	14	40	9	1	Washingtonia robusta	ושינגטוניה חסונה	49459
שימור	ערכיות גבוהה	14	40	9	1	Washingtonia robusta	ושינגטוניה חסונה	49460
שימור	ערכיות גבוהה	14	40	9	1	Washingtonia robusta	ושינגטוניה חסונה	49461
שימור	ערכיות גבוהה	14	40	9	1	Washingtonia robusta	ושינגטוניה חסונה	49462
שימור	ערכיות גבוהה	14	40	9	1	Washingtonia robusta	ושינגטוניה חסונה	49463
שימור	ערכיות גבוהה	14	20	4	1	Bauhinia variegata	בוהיניה מגוונת	49464
שימור	ערכיות גבוהה	14	10	3	1	Bauhinia variegata	בוהיניה מגוונת	49465
שימור	ערכיות גבוהה	14	20	4	1	Bauhinia variegata	בוהיניה מגוונת	49466
שימור	ערכיות גבוהה	14	20	4	1	Bauhinia variegata	בוהיניה מגוונת	49467
שימור	ערכיות גבוהה	15	50	9	1	Dalbergia sissoo	סיסם הודי	49468
שימור	ערכיות גבוהה	14	40	12	1	Washingtonia robusta	ושינגטוניה חסונה	49469
שימור	ערכיות גבוהה	14	20	7	1	Brachychiton acerifolius	ברכיכטון אדרי	49470
שימור	ערכיות גבוהה	14	20	7	1	Brachychiton acerifolius	ברכיכטון אדרי	49471
שימור	ערכיות גבוהה מאוד	17	40	8	1	Dalbergia sissoo	סיסם הודי	49474
שימור	ערכיות גבוהה	16	30	8	1	Dalbergia sissoo	סיסם הודי	49475
שימור	ערכיות בינונית	13	15	5	1	Bauhinia variegata	בוהיניה מגוונת	49476
שימור	ערכיות גבוהה	15	20	6	1	Bauhinia variegata	בוהיניה מגוונת	49477
שימור	ערכיות גבוהה	16	60	13	1	Eucalyptus camaldulensis	איקליפטוס המקור	49478
שימור	ערכיות גבוהה	15	40	8	1	Dalbergia sissoo	סיסם הודי	49479
שימור	ערכיות גבוהה מאוד	17	40	9	1	Dalbergia sissoo	סיסם הודי	49481
שימור	ערכיות גבוהה	15	40	6	1	Dalbergia sissoo	סיסם הודי	49482
שימור	ערכיות גבוהה מאוד	17	40	9	1	Dalbergia sissoo	סיסם הודי	49483
שימור	ערכיות גבוהה	16	40	8	1	Phoenix dactylifera	תמר מצוי	49484
שימור	ערכיות בינונית	12	15	4	1	Brachychiton acerifolius	ברכיכטון אדרי	49487
שימור	ערכיות גבוהה	15	20	4	1	Brachychiton acerifolius	ברכיכטון אדרי	49488
שימור	ערכיות גבוהה	14	20	6	1	Brachychiton acerifolius	ברכיכטון אדרי	49489
שימור	ערכיות גבוהה	15	30	6	1	Brachychiton acerifolius	ברכיכטון אדרי	49490
שימור	ערכיות גבוהה	15	30	6	1	Brachychiton acerifolius	ברכיכטון אדרי	49491
שימור	ערכיות גבוהה	14	30	2	1	Dypsis decarii	(נאודיפסיס) דיפסיס משולש	49492
שימור	ערכיות גבוהה	15	45	7	1	Washingtonia robusta	ושינגטוניה חסונה	49493
כריתה	ערכיות גבוהה	16	30	7	1	Celtis bungeana	מיש בונגה	49494
כריתה	ערכיות גבוהה	16	30	7	1	Celtis bungeana	מיש בונגה	49495
כריתה	ערכיות גבוהה	16	30	7	1	Celtis bungeana	מיש בונגה	49496
כריתה	ערכיות גבוהה	16	30	7	1	Celtis bungeana	מיש בונגה	49497
כריתה	ערכיות גבוהה	16	20	6	1	Celtis bungeana	מיש בונגה	49498
כריתה	ערכיות גבוהה	16	20	5	1	Celtis bungeana	מיש בונגה	49499
כריתה	ערכיות גבוהה	16	22	5	1	Celtis bungeana	מיש בונגה	49500
כריתה	ערכיות גבוהה	16	30	9	1	Celtis bungeana	מיש בונגה	49501
כריתה	ערכיות גבוהה	16	20	8	1	Celtis bungeana	מיש בונגה	49502
כריתה	ערכיות גבוהה	16	20	5	1	Celtis bungeana	מיש בונגה	49503
כריתה	ערכיות גבוהה	16	30	6	1	Celtis bungeana	מיש בונגה	49504
כריתה	ערכיות גבוהה	16	40	7	1	Phoenix dactylifera	תמר מצוי	49505
כריתה	ערכיות גבוהה	16	40	7	1	Phoenix dactylifera	תמר מצוי	49506
כריתה	ערכיות גבוהה	16	50	7	1	Phoenix dactylifera	תמר מצוי	49507
כריתה	ערכיות גבוהה	16	40	7	1	Phoenix dactylifera	תמר מצוי	49508

טבלה מרכזת למתכן / עורך הבקשה

מ"מ	שם מין	כמות עצים	גובה עץ	קוטר גזע (ס"מ)		סה"כ ערכיות העץ (0-20)		סטטוס
				קוטר	סה"כ ערכיות העץ (0-20)	קוטר	סה"כ ערכיות העץ (0-20)	
49509	תמר מצוי <i>Phoenix dactylifera</i>	1	7	30	16	16	16	כריתה
49510	תמר מצוי <i>Phoenix dactylifera</i>	1	9	60	16	16	16	כריתה
49511	מיש בונגה <i>Celtis bungeana</i>	1	6	20	16	16	16	שימור
49512	מיש בונגה <i>Celtis bungeana</i>	1	5	22	16	16	16	שימור
49513	מיש בונגה <i>Celtis bungeana</i>	1	6	27	16	16	16	שימור
49514	סיגלון עלה מימוזה <i>Jacaranda mimosifolia</i>	1	3.5	10	15	15	15	שימור
49515	סיגלון עלה מימוזה <i>Jacaranda mimosifolia</i>	1	3	10	15	15	15	שימור
49516	פיקוס בנימינה <i>Ficus benjamina</i>	1	3.5	40	13	13	13	שימור
49517	פיקוס בנימינה <i>Ficus benjamina</i>	1	3.5	40	13	13	13	שימור
49518	פיקוס בנימינה <i>Ficus benjamina</i>	1	3.5	40	13	13	13	שימור
49519	פיקוס בנימינה <i>Ficus benjamina</i>	1	3.5	40	13	13	13	שימור
49520	ברוש מצוי <i>Cupressus sempervirens</i>	1	8	50	18	18	18	שימור
49522	קליסטמון הנצרים <i>Callistemon viminalis</i>	1	2	12	16	16	16	שימור
49523	מיש בונגה <i>Celtis bungeana</i>	1	4	15	14	14	14	שימור
49524	מיש בונגה <i>Celtis bungeana</i>	1	5	15	15	15	15	שימור
49525	מיש בונגה <i>Celtis bungeana</i>	1	5	16	15	15	15	שימור
49526	פיקוס בנימינה <i>Ficus benjamina</i>	1	8	50	14	14	14	שימור
49527	פיקוס בנימינה <i>Ficus benjamina</i>	1	8	50	14	14	14	שימור
49528	זית אירופי <i>Olea europaea</i>	1	8	50	17	17	17	שימור
49529	ברוש מצוי <i>Cupressus sempervirens</i>	1	9	45	18	18	18	שימור
49530	פיקוס בנימינה <i>Ficus benjamina</i>	1	8	30	14	14	14	שימור
49531	קזוארינה שבטבטית <i>Casuarina equisetifolia</i>	1	8	30	15	15	15	שימור
49532	פיקוס בנימינה <i>Ficus benjamina</i>	1	8	30	14	14	14	שימור
49533	קזוארינה שבטבטית <i>Casuarina equisetifolia</i>	1	8	30	15	15	15	שימור
49534	פיקוס בנימינה <i>Ficus benjamina</i>	1	8	30	14	14	14	שימור
49535	פיקוס בנימינה <i>Ficus benjamina</i>	1	8	30	14	14	14	שימור
49536	פיקוס בנימינה <i>Ficus benjamina</i>	1	8	30	14	14	14	שימור
49537	סיגלון עלה מימוזה <i>Jacaranda mimosifolia</i>	1	4.5	12	15	15	15	שימור
49538	סיגלון עלה מימוזה <i>Jacaranda mimosifolia</i>	1	4	13	15	15	15	שימור
49539	מיש בונגה <i>Celtis bungeana</i>	1	4.5	15	16	16	16	שימור
49540	מיש בונגה <i>Celtis bungeana</i>	1	5	20	16	16	16	שימור
49541	מיש בונגה <i>Celtis bungeana</i>	1	4	15	16	16	16	שימור
49542	סיגלון עלה מימוזה <i>Jacaranda mimosifolia</i>	1	3	10	15	15	15	שימור
49543	מיש בונגה <i>Celtis bungeana</i>	1	4	20	16	16	16	שימור
49544	מיש בונגה <i>Celtis bungeana</i>	1	4	15	16	16	16	כריתה
49545	סיגלון עלה מימוזה <i>Jacaranda mimosifolia</i>	1	3	10	14	14	14	שימור
49546	מיש בונגה <i>Celtis bungeana</i>	1	4	20	16	16	16	שימור
49547	מיש בונגה <i>Celtis bungeana</i>	1	4.5	15	16	16	16	שימור
49548	סיגלון עלה מימוזה <i>Jacaranda mimosifolia</i>	1	3	10	14	14	14	שימור
49549	סיגלון עלה מימוזה <i>Jacaranda mimosifolia</i>	1	3	10	15	15	15	שימור
49550	סיגלון עלה מימוזה <i>Jacaranda mimosifolia</i>	1	4	15	15	15	15	שימור
49551	סיסם הודי <i>Dalbergia sissoo</i>	1	7	35	16	16	16	שימור
49552	מיש בונגה <i>Celtis bungeana</i>	1	4	15	16	16	16	שימור
49553	מיש בונגה <i>Celtis bungeana</i>	1	4	11	16	16	16	שימור
49554	מיש בונגה <i>Celtis bungeana</i>	1	6.5	23	16	16	16	כריתה
49555	מיש בונגה <i>Celtis bungeana</i>	1	5.5	23	16	16	16	שימור
49556	סיגלון עלה מימוזה <i>Jacaranda mimosifolia</i>	1	3.5	10	15	15	15	שימור
49557	סיגלון עלה מימוזה <i>Jacaranda mimosifolia</i>	1	4	15	15	15	15	שימור
49558	סיגלון עלה מימוזה <i>Jacaranda mimosifolia</i>	1	4	15	15	15	15	שימור
49559	סיגלון עלה מימוזה <i>Jacaranda mimosifolia</i>	1	4.5	22	16	16	16	שימור
49560	סיגלון עלה מימוזה <i>Jacaranda mimosifolia</i>	1	5	20	16	16	16	שימור
49561	סיגלון עלה מימוזה <i>Jacaranda mimosifolia</i>	1	4.5	20	16	16	16	שימור
49562	סיגלון עלה מימוזה <i>Jacaranda mimosifolia</i>	1	4.5	25	16	16	16	שימור
49563	סיגלון עלה מימוזה <i>Jacaranda mimosifolia</i>	1	4	20	16	16	16	שימור
49564	פיקוס חלוד <i>Ficus rubiginosa</i>	1	7.5	35	15	15	15	שימור
49565	סיגלון עלה מימוזה <i>Jacaranda mimosifolia</i>	1	3	18	15	15	15	שימור
49567	סיגלון עלה מימוזה <i>Jacaranda mimosifolia</i>	1	3	10	14	14	14	שימור
49568	סיגלון עלה מימוזה <i>Jacaranda mimosifolia</i>	1	3	18	15	15	15	שימור
49583	מיש בונגה <i>Celtis bungeana</i>	1	7	40	17	17	17	שימור
49584	מיש בונגה <i>Celtis bungeana</i>	1	4.5	15	15	15	15	שימור
49585	מיש בונגה <i>Celtis bungeana</i>	1	4.5	18	15	15	15	שימור
49586	מיש בונגה <i>Celtis bungeana</i>	1	4.5	20	15	15	15	שימור

טבלה מרכזת למתכן / עורך הבקשה

מח	שם מדעי	כמות עצים	גובה עץ	קוטר גזע (ס"מ)		סה"כ ערכיות העץ (0-20)		סטטוס
				צפופה	רכה	ערכיות	גובה	
49587	Ficus benjamina	1	4.5	26	14	26	14	שימור
49588	Tabebuia impetiginosa	1	8	22	16	22	16	שימור
49589	Dalbergia sissoo	1	6	45	16	45	16	שימור
49591	Dalbergia sissoo	1	11	60	17	60	17	שימור
49592	Celtis bungeana	1	7	25	16	25	16	שימור
49593	Celtis bungeana	1	4.5	19	15	19	15	שימור
49594	Celtis bungeana	1	8	12	16	12	16	שימור
49595	Phoenix dactylifera	1	8	30	16	30	16	כריתה
49596	Phoenix dactylifera	1	9	35	16	35	16	כריתה
49597	Phoenix dactylifera	1	8	37	16	37	16	כריתה
49598	Populus nigra	1	4.2	20	14	20	14	שימור
49599	Populus nigra	1	4.2	15	14	15	14	שימור
49600	Populus nigra	1	4.3	15	14	15	14	שימור
49601	Populus nigra	1	4.3	17	14	17	14	שימור
49602	Populus nigra	1	4.3	16	14	16	14	שימור
49603	Populus nigra	1	4.3	17	14	17	14	שימור
49604	Populus nigra	1	4.3	17	14	17	14	שימור
49605	עץ מת	0	4.2	16	0	16	0	כריתה
49606	Populus nigra	1	4.2	18	14	18	14	שימור
49607	Populus nigra	1	4.2	17	14	17	14	שימור
49608	Populus nigra	1	4.2	22	13	22	13	שימור
49609	Populus nigra	1	4.2	26	14	26	14	שימור
49610	Butia capitata	1	2	90	14	90	14	שימור
49611	Sapium sebiferum	1	4.5	50	16	50	16	שימור
49617	Phoenix dactylifera	1	8.5	45	16	45	16	כריתה
49618	Phoenix dactylifera	1	9	45	16	45	16	כריתה
49619	Phoenix dactylifera	1	9	40	16	40	16	כריתה
49620	Phoenix dactylifera	1	9	45	16	45	16	כריתה
49621	Phoenix dactylifera	1	9	35	16	35	16	כריתה
49622	Phoenix dactylifera	1	9	45	16	45	16	כריתה
49623	Phoenix dactylifera	1	8	35	16	35	16	כריתה
49624	Ficus retusa	1	3.5	35	14	35	14	שימור
49625	Metrosideros excelsa	1	3.8	10	14	10	14	שימור
49626	Dyopsis decarii	1	3.5	50	15	50	15	שימור
49630	Celtis bungeana	1	3.3	12	14	12	14	כריתה
49631	Celtis bungeana	1	3	10	13	10	13	כריתה
49632	Celtis bungeana	1	4.3	20	16	20	16	כריתה
49633	Celtis bungeana	1	3.5	10	13	10	13	כריתה
49634	Celtis bungeana	1	3.5	12	15	12	15	כריתה
49635	Celtis bungeana	1	4	17	15	17	15	כריתה
49636	Dyopsis decarii	1	2.5	37	14	37	14	כריתה
49637	Bauhinia variegata	1	5.5	15	15	15	15	כריתה
49638	Dyopsis decarii	1	2.5	38	14	38	14	כריתה
49639	Dyopsis decarii	1	2.5	40	14	40	14	כריתה
49640	Bauhinia variegata	1	6	40	15	40	15	כריתה
49641	Dyopsis decarii	1	2.5	41	15	41	15	כריתה
49642	Dyopsis decarii	1	2.5	41	15	41	15	כריתה
49643	Dyopsis decarii	1	2.5	41	15	41	15	כריתה
49644	Dyopsis decarii	1	2.5	41	15	41	15	כריתה
49645	Dyopsis decarii	1	3	50	15	50	15	כריתה
49646	Dyopsis decarii	1	3	50	15	50	15	כריתה
49647	Dyopsis decarii	1	3	45	15	45	15	כריתה
49648	Dyopsis decarii	1	2.5	45	15	45	15	כריתה
49649	Dyopsis decarii	1	3	50	15	50	15	כריתה
49650	Dyopsis decarii	1	2.5	45	15	45	15	כריתה
49651	Bauhinia variegata	1	7.5	42	15	42	15	כריתה
49652	Bauhinia variegata	1	7	40	15	40	15	כריתה
49653	Bauhinia variegata	1	7	30	15	30	15	כריתה
49654	Bauhinia variegata	1	6	21	15	21	15	כריתה
49655	Jacaranda mimosifolia	1	6	45	16	45	16	שימור
49656	Celtis bungeana	1	4	30	16	30	16	שימור
49657	Jacaranda mimosifolia	1	4.5	20	16	20	16	שימור

טבלה מרכזת למתכן / עורך הבקשה

מח	שם מין	כמות עצים	גובה עץ	קוטר גזע (ס"מ)		סה"כ ערכיות העץ (0-20)	סטאטוס
49658	סיגלון עלה מימוזה <i>Jacaranda mimosifolia</i>	1	4.5	22	16	ערכיות גבוהה	כריתה
49659	אלון התבור <i>Quercus ithaburensis</i>	1	4.5	15	17	ערכיות גבוהה מאוד	שימור
49669	אלון התבור <i>Quercus ithaburensis</i>	1	6	25	17	ערכיות גבוהה מאוד	שימור
49670	אלון התבור <i>Quercus ithaburensis</i>	1	5	21	17	ערכיות גבוהה מאוד	שימור
49671	אלון התבור <i>Quercus ithaburensis</i>	1	5	20	17	ערכיות גבוהה מאוד	שימור
49672	שלטית מקומטת (מסופקת) <i>Peltaphorum dubium</i>	1	8.5	40	16	ערכיות גבוהה	שימור
49673	אלון התבור <i>Quercus ithaburensis</i>	1	5	16	17	ערכיות גבוהה מאוד	שימור
49676	שלטית מקומטת (מסופקת) <i>Peltaphorum dubium</i>	1	8.5	45	16	ערכיות גבוהה	שימור
49677	שלטית מקומטת (מסופקת) <i>Peltaphorum dubium</i>	1	8	45	16	ערכיות גבוהה	שימור
49678	פיקוס שקמה אפריקאית <i>Ficus sycomorus ssp africana</i>	1	8.5	55	17	ערכיות גבוהה מאוד	כריתה
49679	פיקוס שקמה אפריקאית <i>Ficus sycomorus ssp africana</i>	1	8.5	50	17	ערכיות גבוהה מאוד	כריתה
49680	פיקוס שקמה <i>Ficus sycomorus</i>	1	9	50	17	ערכיות גבוהה מאוד	שימור
49681	פיקוס שקמה <i>Ficus sycomorus</i>	1	9	70	18	ערכיות גבוהה מאוד	שימור
49683	פיקוס שקמה <i>Ficus sycomorus</i>	1	10	55	17	ערכיות גבוהה מאוד	שימור
49684	פיקוס שקמה <i>Ficus sycomorus</i>	1	10	30	17	ערכיות גבוהה מאוד	שימור
49685	פיקוס שקמה <i>Ficus sycomorus</i>	1	10	45	17	ערכיות גבוהה מאוד	שימור
49686	מיש בונגה <i>Celtis bungeana</i>	1	8	50	17	ערכיות גבוהה מאוד	שימור
49687	מיש בונגה <i>Celtis bungeana</i>	1	5.5	20	16	ערכיות גבוהה	כריתה
49688	מיש בונגה <i>Celtis bungeana</i>	1	8	30	17	ערכיות גבוהה מאוד	כריתה
49689	מיש בונגה <i>Celtis bungeana</i>	1	5.5	35	16	ערכיות גבוהה	כריתה
49690	מיש בונגה <i>Celtis bungeana</i>	1	5.5	30	16	ערכיות גבוהה	כריתה
49691	מיש בונגה <i>Celtis bungeana</i>	1	7	40	17	ערכיות גבוהה מאוד	כריתה
49692	מיש בונגה <i>Celtis bungeana</i>	1	6	22	16	ערכיות גבוהה	כריתה
49693	מיש בונגה <i>Celtis bungeana</i>	1	5	31	16	ערכיות גבוהה	כריתה
49694	מיש בונגה <i>Celtis bungeana</i>	1	4.5	12	16	ערכיות גבוהה	כריתה
49695	מיש בונגה <i>Celtis bungeana</i>	1	5	40	16	ערכיות גבוהה	שימור
49696	מללויקה אזמלנית <i>Melaleuca lanceolata</i>	1	7.5	20	15	ערכיות גבוהה	שימור
49697	מיש בונגה <i>Celtis bungeana</i>	1	8.5	44	17	ערכיות גבוהה מאוד	שימור
49698	מיש בונגה <i>Celtis bungeana</i>	1	8.5	45	17	ערכיות גבוהה מאוד	שימור
49699	מיש בונגה <i>Celtis bungeana</i>	1	8	38	16	ערכיות גבוהה	שימור
49700	סייגרוס רומנזוהוף <i>Syagrus romanzoffiana</i>	1	4.5	30	11	ערכיות בינונית	שימור
49701	פנסית דו נוצתית <i>Koelreuteria bipinnata</i>	1	3.5	25	14	ערכיות גבוהה	שימור
49702	פיקוס צר עלים (תילנדי) <i>Ficus binnendijkii</i>	1	3.5	20	13	ערכיות בינונית	שימור
49703	ברכיכטון אדרי <i>Brachychiton acerifolius</i>	1	8	57	15	ערכיות גבוהה	שימור
49704	ברכיכטון אדרי <i>Brachychiton acerifolius</i>	1	8	40	15	ערכיות גבוהה	שימור
49711	כוריזיה בקבוקית <i>Chorisia insignis</i>	1	3	12	15	ערכיות גבוהה	שימור
49712	כוריזיה בקבוקית <i>Chorisia insignis</i>	1	6	30	16	ערכיות גבוהה	שימור
49713	כוריזיה בקבוקית <i>Chorisia insignis</i>	1	6.5	41	16	ערכיות גבוהה	שימור
49714	כוריזיה בקבוקית <i>Chorisia insignis</i>	1	8	75	17	ערכיות גבוהה מאוד	שימור
49715	כוריזיה בקבוקית <i>Chorisia insignis</i>	1	10	90	17	ערכיות גבוהה מאוד	שימור
49716	כוריזיה בקבוקית <i>Chorisia insignis</i>	1	5	55	16	ערכיות גבוהה	שימור
49717	ברוש גדול פרות לימוני <i>Cupressus macrocarpa Gold Crest</i>	1	4.5	20	14	ערכיות גבוהה	שימור
49718	קופון אנקרדי <i>Cupaniopsis anacardiodes</i>	1	5	30	14	ערכיות גבוהה	שימור
49719	קופון אנקרדי <i>Cupaniopsis anacardiodes</i>	1	3	10	13	ערכיות בינונית	שימור
49720	דקל בוטיה דרומית <i>Butia capitata</i>	1	2.5	60	15	ערכיות גבוהה	שימור
49721	מילה ירוקת עד <i>Fraxinus uhdei</i>	1	4	12	16	ערכיות גבוהה	שימור
49722	תיה מזרחית <i>Thuja orientalis</i>	1	6	20	15	ערכיות גבוהה	שימור
49723	ושינגטוניה חסונה <i>Washingtonia robusta</i>	1	9	40	15	ערכיות גבוהה	שימור
49724	ושינגטוניה חסונה <i>Washingtonia robusta</i>	1	11	35	15	ערכיות גבוהה	שימור
49725	ושינגטוניה חסונה <i>Washingtonia robusta</i>	1	11	35	15	ערכיות גבוהה	שימור
49726	ושינגטוניה חסונה <i>Washingtonia robusta</i>	1	10	40	15	ערכיות גבוהה	שימור
49727	מללויקה אזמלנית <i>Melaleuca lanceolata</i>	1	9.5	20	15	ערכיות גבוהה	שימור
49728	מיש בונגה <i>Celtis bungeana</i>	1	6.5	30	17	ערכיות גבוהה מאוד	העתקה
49729	מיש בונגה <i>Celtis bungeana</i>	1	6	30	16	ערכיות גבוהה	העתקה
49730	צפצפה מכסיפה <i>Populus alba</i>	1	7	18	15	ערכיות גבוהה	שימור
49732	צפצפה מכסיפה <i>Populus alba</i>	1	7	20	15	ערכיות גבוהה	שימור
49733	מיש בונגה <i>Celtis bungeana</i>	1	5	10	16	ערכיות גבוהה	שימור
49734	מיש בונגה <i>Celtis bungeana</i>	1	5.5	13	16	ערכיות גבוהה	שימור
49735	מיש בונגה <i>Celtis bungeana</i>	1	4	10	15	ערכיות גבוהה	כריתה
49736	מיש בונגה <i>Celtis bungeana</i>	1	5	11	16	ערכיות גבוהה	כריתה
49737	סיסם הודי <i>Dalbergia sissoo</i>	1	10	55	17	ערכיות גבוהה מאוד	שימור
49P301	פיקוס צר עלים (תילנדי) <i>Ficus binnendijkii</i>	23	5.2	12	13	ערכיות בינונית	כריתה

טבלה מרכזת למתכן / עורך הבקשה

סטאטוס	סה"כ ערכיות העץ (0-20)	קוטר גזע (ס"מ)	גובה עץ	כמות עצים	שם סוג	מח	
כריתה	ערכיות נמוכה	3	0	0	1	הדר מ.ל.י. Citrus v.	208
כריתה	ערכיות נמוכה	3	0	0	1	הדר מ.ל.י. Citrus v.	209
כריתה	ערכיות גבוהה	14	15	6	1	הדר מ.ל.י. Citrus v.	49738
כריתה	ערכיות גבוהה מאוד	17	40	8	1	סיגלון עלה מימוזה Jacaranda mimosifolia	49739
העתקה	ערכיות גבוהה מאוד	18	60	9	1	פיקוס שדרות Ficus retusa	49740
כריתה	ערכיות נמוכה	0	12	5	0	עץ מת	49741
כריתה	ערכיות גבוהה	14	16	5	1	סיגלון עלה מימוזה Jacaranda mimosifolia	49742
כריתה	ערכיות בינונית	13	40	6	1	אזדרכת מצויה Melia azedarach	49743
כריתה	ערכיות גבוהה	16	30	5	1	סיגלון עלה מימוזה Jacaranda mimosifolia	49744
כריתה	ערכיות גבוהה	16	26	5	1	סיגלון עלה מימוזה Jacaranda mimosifolia	49745
כריתה	ערכיות בינונית	13	22	6	1	סייגרוס רומנזוף Syagrus romanzoffiana	49746
כריתה	ערכיות גבוהה	16	40	7	1	סיגלון עלה מימוזה Jacaranda mimosifolia	49747
כריתה	ערכיות גבוהה	14	50	11	1	ושינגטוניה חסונה Washingtonia robusta	49748
העתקה	ערכיות בינונית	12	50	3	1	פיקוס הגומי Ficus elastica	49749
העתקה	ערכיות גבוהה	14	50	12	1	ושינגטוניה חסונה Washingtonia robusta	49750
העתקה	ערכיות גבוהה מאוד	17	120	10	1	פיקוס הגומי Ficus elastica	49751
כריתה	ערכיות גבוהה	14	30	3	1	חלבולב רותמי Euphorbia tirucalli	49752
כריתה	ערכיות גבוהה	14	20	3	1	חלבולב רותמי Euphorbia tirucalli	49753
שימור	ערכיות גבוהה	14	30	9	1	מנגו הודי Mangifera indica	49754
שימור	ערכיות גבוהה	16	30	3	1	אלה אטלנטית Pistacia atlantica	49755
שימור	ערכיות גבוהה	16	16	4	1	אלה אטלנטית Pistacia atlantica	49756
שימור	ערכיות גבוהה	15	20	4	1	בוהיניה מגוונת Bauhinia variegata	49757
שימור	ערכיות גבוהה	16	15	2.5	1	אלה אטלנטית Pistacia atlantica	49758
שימור	ערכיות גבוהה מאוד	17	20	4	1	אלה אטלנטית Pistacia atlantica	49759
שימור	ערכיות גבוהה מאוד	17	20	5	1	אלה אטלנטית Pistacia atlantica	49760
שימור	ערכיות גבוהה	16	16	4	1	אלה אטלנטית Pistacia atlantica	49761
שימור	ערכיות גבוהה מאוד	17	80	7	1	איקליפטוס המקור Eucalyptus camaldulensis	49762
שימור	ערכיות גבוהה	16	20	7	1	מיש בונגה Celtis bungeana	49766
שימור	ערכיות גבוהה	16	24	6	1	מיש בונגה Celtis bungeana	49767
שימור	ערכיות גבוהה	16	23	7	1	מיש בונגה Celtis bungeana	49768
שימור	ערכיות גבוהה	16	25	8	1	מיש בונגה Celtis bungeana	49769
שימור	ערכיות גבוהה	16	20	7	1	מיש בונגה Celtis bungeana	49770
שימור	ערכיות גבוהה	16	16	7	1	מיש בונגה Celtis bungeana	49771
שימור	ערכיות גבוהה	16	15	7	1	מיש בונגה Celtis bungeana	49772
שימור	ערכיות גבוהה	16	18	7	1	מיש דרומי Celtis australis	49773
שימור	ערכיות גבוהה	16	20	7	1	מיש בונגה Celtis bungeana	49774
שימור	ערכיות גבוהה	15	10	5	1	מיש בונגה Celtis bungeana	49775
שימור	ערכיות גבוהה	16	15	7	1	מיש בונגה Celtis bungeana	49776
שימור	ערכיות גבוהה	16	20	8	1	מיש בונגה Celtis bungeana	49777
שימור	ערכיות גבוהה	16	25	8	1	מיש בונגה Celtis bungeana	49778
שימור	ערכיות גבוהה	16	17	6	1	מיש בונגה Celtis bungeana	49779
שימור	ערכיות גבוהה	16	18	5	1	מיש בונגה Celtis bungeana	49780
שימור	ערכיות גבוהה	16	15	5	1	מיש בונגה Celtis bungeana	49781
שימור	ערכיות גבוהה	16	13	5	1	מיש בונגה Celtis bungeana	49782
שימור	ערכיות בינונית	13	20	5	1	קופון אנקרדי Cupaniopsus anacardiodes	49783
שימור	ערכיות גבוהה	16	30	4	1	פיקוס התאנה Ficus carica	49784
כריתה	ערכיות גבוהה	15	12	5.2	23	הדר אשכולית Citrus paradisi	49P301
שימור	ערכיות בינונית	13	30	10	1	ושינגטוניה חסונה Washingtonia robusta	49790
שימור	ערכיות בינונית	13	30	10	1	ושינגטוניה חסונה Washingtonia robusta	49791
שימור	ערכיות בינונית	13	30	11	1	ושינגטוניה חסונה Washingtonia robusta	49792
שימור	ערכיות בינונית	13	30	11	1	ושינגטוניה חסונה Washingtonia robusta	49793
שימור	ערכיות בינונית	13	30	11	1	ושינגטוניה חסונה Washingtonia robusta	49794
שימור	ערכיות בינונית	13	30	10	1	ושינגטוניה חסונה Washingtonia robusta	49795
שימור	ערכיות בינונית	13	30	10	1	ושינגטוניה חסונה Washingtonia robusta	49796
שימור	ערכיות בינונית	13	30	10	1	ושינגטוניה חסונה Washingtonia robusta	49797
שימור	ערכיות בינונית	13	30	10	1	ושינגטוניה חסונה Washingtonia robusta	49798
שימור	ערכיות בינונית	13	30	10	1	ושינגטוניה חסונה Washingtonia robusta	49799
שימור	ערכיות בינונית	13	30	11	1	ושינגטוניה חסונה Washingtonia robusta	49800
שימור	ערכיות בינונית	13	30	11	1	ושינגטוניה חסונה Washingtonia robusta	49801
שימור	ערכיות בינונית	13	30	11	1	ושינגטוניה חסונה Washingtonia robusta	49802
שימור	ערכיות בינונית	13	30	11	1	ושינגטוניה חסונה Washingtonia robusta	49803
שימור	ערכיות בינונית	13	30	11	1	ושינגטוניה חסונה Washingtonia robusta	49804

טבלה מרכזת למתכן / עורך הבקשה

מ"מ	שם מין	כמות עצים	גובה עץ	קוטר גזע (ס"מ)		סה"כ ערכיות העץ (0-20)		סטאטוס
				1	2	1	2	
49805	ושינגטוניה חסונה	1	11	30	13	ערכיות בינונית	שימור	
49806	Washingtonia robusta ושינגטוניה חסונה	1	12	30	13	ערכיות בינונית	שימור	
49807	Washingtonia robusta ושינגטוניה חסונה	1	12	30	13	ערכיות בינונית	שימור	
49808	Washingtonia robusta ושינגטוניה חסונה	1	12	30	13	ערכיות בינונית	שימור	
49809	Washingtonia robusta ושינגטוניה חסונה	1	12	30	13	ערכיות בינונית	שימור	
49810	Washingtonia robusta ושינגטוניה חסונה	1	11	30	13	ערכיות בינונית	שימור	
49811	Washingtonia robusta ושינגטוניה חסונה	1	11	30	13	ערכיות בינונית	שימור	
49812	Washingtonia robusta ושינגטוניה חסונה	1	12	30	13	ערכיות בינונית	שימור	
49813	Washingtonia robusta ושינגטוניה חסונה	1	11	30	13	ערכיות בינונית	שימור	
49814	Washingtonia robusta ושינגטוניה חסונה	1	12	30	13	ערכיות בינונית	שימור	
49815	Washingtonia robusta ושינגטוניה חסונה	1	12	30	13	ערכיות בינונית	שימור	
49816	Washingtonia robusta ושינגטוניה חסונה	1	12	30	13	ערכיות בינונית	שימור	
49817	Washingtonia robusta ושינגטוניה חסונה	1	12	30	13	ערכיות בינונית	שימור	
49827	פנסית דו נוצתית Koelreuteria bipinnata	1	4	10	13	ערכיות בינונית	שימור	
49828	Celtis bungeana מיש בונגה	1	5	20	16	ערכיות גבוהה	כריתה	
49829	Celtis australis מיש דרומי	1	5	20	16	ערכיות גבוהה	כריתה	
49830	Celtis bungeana מיש בונגה	1	5	20	16	ערכיות גבוהה	כריתה	
49831	Celtis bungeana מיש בונגה	1	5	20	16	ערכיות גבוהה	כריתה	
49832	Celtis bungeana מיש בונגה	1	5	20	16	ערכיות גבוהה	כריתה	
49833	Celtis bungeana מיש בונגה	1	5	20	16	ערכיות גבוהה	כריתה	
49834	Celtis bungeana מיש בונגה	1	5	20	16	ערכיות גבוהה	כריתה	
49835	Celtis bungeana מיש בונגה	1	5	20	16	ערכיות גבוהה	כריתה	
49836	Celtis bungeana מיש בונגה	1	5	20	16	ערכיות גבוהה	כריתה	
49837	Celtis bungeana מיש בונגה	1	5	20	15	ערכיות גבוהה	כריתה	
49838	Celtis bungeana מיש בונגה	1	5	20	16	ערכיות גבוהה	כריתה	
49839	Celtis bungeana מיש בונגה	1	5	20	16	ערכיות גבוהה	כריתה	
49840	Celtis bungeana מיש בונגה	1	5	20	16	ערכיות גבוהה	כריתה	
49841	Celtis bungeana מיש בונגה	1	5	20	16	ערכיות גבוהה	כריתה	
49842	Celtis bungeana מיש בונגה	1	5	20	16	ערכיות גבוהה	כריתה	
49843	Celtis bungeana מיש בונגה	1	5	20	16	ערכיות גבוהה	כריתה	
49844	Celtis bungeana מיש בונגה	1	5	20	16	ערכיות גבוהה	כריתה	
49845	Celtis bungeana מיש בונגה	1	5	20	16	ערכיות גבוהה	כריתה	
49846	Celtis bungeana מיש בונגה	1	5	20	16	ערכיות גבוהה	כריתה	
49847	Celtis bungeana מיש בונגה	1	5	20	16	ערכיות גבוהה	כריתה	
49848	Celtis bungeana מיש בונגה	1	5	20	16	ערכיות גבוהה	כריתה	
49849	Celtis bungeana מיש בונגה	1	5	20	16	ערכיות גבוהה	כריתה	
49850	Celtis bungeana מיש בונגה	1	5	20	16	ערכיות גבוהה	כריתה	
49851	Celtis bungeana מיש בונגה	1	5	20	16	ערכיות גבוהה	כריתה	
49852	Celtis bungeana מיש בונגה	1	5	20	16	ערכיות גבוהה	כריתה	
49853	Celtis bungeana מיש בונגה	1	5	20	15	ערכיות גבוהה	כריתה	
49854	Celtis bungeana מיש בונגה	1	5	20	14	ערכיות גבוהה	כריתה	
49855	Celtis bungeana מיש בונגה	1	5	20	14	ערכיות גבוהה	כריתה	
49856	Celtis bungeana מיש בונגה	1	5	20	12	ערכיות בינונית	כריתה	
49857	Celtis bungeana מיש בונגה	1	5	20	15	ערכיות גבוהה	כריתה	
49858	Celtis bungeana מיש בונגה	1	5	20	15	ערכיות גבוהה	כריתה	
49859	Celtis bungeana מיש בונגה	1	5	20	15	ערכיות גבוהה	כריתה	
49860	Celtis bungeana מיש בונגה	1	5	20	15	ערכיות גבוהה	כריתה	
49861	Celtis bungeana מיש בונגה	1	5	20	15	ערכיות גבוהה	כריתה	
49862	Celtis bungeana מיש בונגה	1	5	20	14	ערכיות גבוהה	כריתה	
49863	Celtis bungeana מיש בונגה	1	5	20	16	ערכיות גבוהה	כריתה	
49864	Celtis bungeana מיש בונגה	1	5	20	15	ערכיות גבוהה	כריתה	
49865	Celtis bungeana מיש בונגה	1	5	20	15	ערכיות גבוהה	כריתה	
49866	Celtis bungeana מיש בונגה	1	5	20	15	ערכיות גבוהה	כריתה	
49867	Celtis bungeana מיש בונגה	1	5	20	15	ערכיות גבוהה	כריתה	
49868	Celtis bungeana מיש בונגה	1	5	20	15	ערכיות גבוהה	כריתה	
49869	Celtis bungeana מיש בונגה	1	5	20	15	ערכיות גבוהה	כריתה	
49870	ברוש מצוי Cupressus sempervirens	1	15	60	13	ערכיות בינונית	כריתה	
49871	ברוש מצוי Cupressus sempervirens	1	15	60	13	ערכיות בינונית	כריתה	
49872	ברוש מצוי Cupressus sempervirens	1	15	60	13	ערכיות בינונית	כריתה	
49873	ברוש מצוי Cupressus sempervirens	1	15	60	13	ערכיות בינונית	כריתה	
49874	ברוש מצוי Cupressus sempervirens	1	15	60	13	ערכיות בינונית	שימור	
49875	ברוש מצוי Cupressus sempervirens	1	15	60	13	ערכיות בינונית	כריתה	

טבלה מרכזת למתכנן / עורך הבקשה

סטטוס	סה"כ ערכיות העץ (0-20)		קוטר גזע (ס"מ)		גובה עץ	כמות עצים	שם מין	מח
	ערכיות בינונית	13	60	60				
כריתה	ערכיות בינונית	13	60	60	15	1	Cupressus sempervirens ברוש מצוי	49876
כריתה	ערכיות בינונית	13	60	60	15	1	Cupressus sempervirens ברוש מצוי	49877
כריתה	ערכיות בינונית	13	60	60	15	1	Cupressus sempervirens ברוש מצוי	49878
כריתה	ערכיות בינונית	13	60	60	15	1	Cupressus sempervirens ברוש מצוי	49879
כריתה	ערכיות בינונית	13	60	60	15	1	Cupressus sempervirens ברוש מצוי	49880
כריתה	ערכיות בינונית	13	60	60	15	1	Cupressus sempervirens ברוש מצוי	49881
כריתה	ערכיות בינונית	13	60	60	15	1	Cupressus sempervirens ברוש מצוי	49882
כריתה	ערכיות בינונית	13	60	60	15	1	Cupressus sempervirens ברוש מצוי	49883
כריתה	ערכיות בינונית	13	60	60	15	1	Cupressus sempervirens ברוש מצוי	49884
כריתה	ערכיות בינונית	13	60	60	15	1	Cupressus sempervirens ברוש מצוי	49885
כריתה	ערכיות בינונית	13	60	60	15	1	Cupressus sempervirens ברוש מצוי	49886
כריתה	ערכיות בינונית	13	60	60	15	1	Cupressus sempervirens ברוש מצוי	49887
כריתה	ערכיות בינונית	13	60	60	15	1	Cupressus sempervirens ברוש מצוי	49888
כריתה	ערכיות בינונית	13	60	60	15	1	Cupressus sempervirens ברוש מצוי	49889
כריתה	ערכיות בינונית	13	60	60	15	1	Cupressus sempervirens ברוש מצוי	49890
כריתה	ערכיות בינונית	13	60	60	15	1	Cupressus sempervirens ברוש מצוי	49891
כריתה	ערכיות בינונית	13	60	60	15	1	Cupressus sempervirens ברוש מצוי	49892
כריתה	ערכיות בינונית	13	60	60	15	1	Cupressus sempervirens ברוש מצוי	49893
כריתה	ערכיות בינונית	13	60	60	15	1	Cupressus sempervirens ברוש מצוי	49894
כריתה	ערכיות בינונית	13	60	60	15	1	Cupressus sempervirens ברוש מצוי	49895
כריתה	ערכיות בינונית	13	60	60	15	1	Cupressus sempervirens ברוש מצוי	49896
כריתה	ערכיות בינונית	13	60	60	15	1	Cupressus sempervirens ברוש מצוי	49897
כריתה	ערכיות בינונית	13	60	60	15	1	Cupressus sempervirens ברוש מצוי	49898
כריתה	ערכיות בינונית	13	60	60	15	1	Cupressus sempervirens ברוש מצוי	49899
כריתה	ערכיות בינונית	13	60	60	15	1	Cupressus sempervirens ברוש מצוי	49900
כריתה	ערכיות בינונית	13	60	60	15	1	Cupressus sempervirens ברוש מצוי	49901
כריתה	ערכיות בינונית	13	60	60	15	1	Cupressus sempervirens ברוש מצוי	49902
כריתה	ערכיות בינונית	13	60	60	15	1	Cupressus sempervirens ברוש מצוי	49903
כריתה	ערכיות בינונית	13	60	60	15	1	Cupressus sempervirens ברוש מצוי	49904
כריתה	ערכיות בינונית	13	60	60	15	1	Cupressus sempervirens ברוש מצוי	49905
כריתה	ערכיות בינונית	13	60	60	15	1	Cupressus sempervirens ברוש מצוי	49906
כריתה	ערכיות בינונית	13	60	60	15	1	Cupressus sempervirens ברוש מצוי	49907
כריתה	ערכיות בינונית	13	60	60	15	1	Cupressus sempervirens ברוש מצוי	49908
כריתה	ערכיות בינונית	13	60	60	15	1	Cupressus sempervirens ברוש מצוי	49909
כריתה	ערכיות בינונית	13	60	60	15	1	Cupressus sempervirens ברוש מצוי	49910
כריתה	ערכיות בינונית	13	60	60	15	1	Cupressus sempervirens ברוש מצוי	49911
כריתה	ערכיות בינונית	13	60	60	15	1	Cupressus sempervirens ברוש מצוי	49912
כריתה	ערכיות בינונית	13	60	60	15	1	Cupressus sempervirens ברוש מצוי	49913
כריתה	ערכיות בינונית	13	60	60	15	1	Cupressus sempervirens ברוש מצוי	49914
כריתה	ערכיות בינונית	13	60	60	15	1	Cupressus sempervirens ברוש מצוי	49915

761

418	55%
19	2%
324	43%

סה"כ עצים לשימור
סה"כ עצים להעסקה
סה"כ עצים לכריתה



סקר עצים ערך פיצוי נופי

מס	שם סוג	כמות עצים	גובה עץ (מטר)	קוטר גזע (ס"מ)	מצב בריאות העץ (0-5)	מיקום העץ (-1) (5)	ערך מין	גודל העץ (שטח חתך)	הערות	שימור	העתקה	כריתה	ערך העץ ב ש
4934	Mangifera indica מנגו הודי	1	9	40	4	5	0.8	1256.00				*	16,077 ש
4935	Melia azedarach אזדרכת מצויה	1	8.5	20	3	5	0.4	314.00				*	1,507 ש
4936	Melia azedarach אזדרכת מצויה	1	7	25	4	5	0.4	490.63				*	3,140 ש
4937	Jacaranda mimosifolia סיגלון עלה מימוזה	1	9.5	42	4	5	0.8	1384.74				*	17,725 ש
4938	Jacaranda mimosifolia סיגלון עלה מימוזה	1	10	50	4	5	0.8	1962.50				*	25,120 ש
4983	Dalbergia sissoo סיסם הודי	1	9	40	3	5	0.8	1256.00				*	12,058 ש
4991	Jacaranda mimosifolia סיגלון עלה מימוזה	1	4	37	3	5	0.8	1074.67				*	10,317 ש
4994	Jacaranda mimosifolia סיגלון עלה מימוזה	1	6	30	3	5	0.8	706.50				*	6,782 ש
4995	Jacaranda mimosifolia סיגלון עלה מימוזה	1	6	40	3	5	0.8	1256.00				*	12,058 ש
4999	Dalbergia sissoo סיסם הודי	1	5.5	35	3	5	0.8	961.63				*	9,232 ש
49102	Delonix regia צאלון נאה	1	4	35	3	5	0.8	961.63				*	9,232 ש
49103	Eucalyptus torelliana איקליפטוס טורל	1	11	35	4	5	0.6	961.63				*	9,232 ש
49104	Jacaranda mimosifolia סיגלון עלה מימוזה	1	11	40	3	5	0.8	1256.00				*	12,058 ש
49105	Harpephyllum caffrum מגלון אפריקני	1	4.5	20	4	5	0.6	314.00				*	3,014 ש
49106	Harpephyllum caffrum מגלון אפריקני	1	4.5	20	4	5	0.6	314.00				*	3,014 ש
49107	Jacaranda mimosifolia סיגלון עלה מימוזה	1	4.5	30	2	5	0.8	706.50				*	4,522 ש
49108	Harpephyllum caffrum מגלון אפריקני	1	4	20	4	5	0.6	314.00				*	3,014 ש
49117	Harpephyllum caffrum מגלון אפריקני	1	4	15	4	5	0.6	176.63				*	1,696 ש
49120	Eucalyptus torelliana איקליפטוס טורל	1	9	35	3	5	0.6	961.63				*	6,924 ש
49133	Eucalyptus torelliana איקליפטוס טורל	1	10	35	3	5	0.6	961.63				*	6,924 ש
49148	Dalbergia sissoo סיסם הודי	1	10	50	4	5	0.8	1962.50				*	25,120 ש
49154	Jacaranda mimosifolia סיגלון עלה מימוזה	1	10	60	3	5	0.8	2826.00				*	27,130 ש
49160	Eucalyptus torelliana איקליפטוס טורל	1	12	40	4	5	0.6	1256.00				*	12,058 ש
49161	Jacaranda mimosifolia סיגלון עלה מימוזה	1	8	50	3	5	0.8	1962.50				*	18,840 ש
49173	Jacaranda mimosifolia סיגלון עלה מימוזה	1	8	40	3	5	0.8	1256.00				*	12,058 ש
49175	Dalbergia sissoo סיסם הודי	1	10	40	4	5	0.8	1256.00				*	16,077 ש



סקר עצים ערך פיצוי נופי

מס	שם סוג	כמות עצים	גובה עץ (מטר)	קוטר גזע (ס"מ)	מצב בריאות העץ (0-5)	מיקום העץ (-1) (5)	ערך מין	גודל העץ (שטח חתך)	הערות	שימור	העתקה	כריתה	ערך העץ ב ש
49177	Jacaranda mimosifolia סיגלון עלה מימוזה	1	7	60	3	5	0.8	2826.00				*	27,130 ₪
49178	Dalbergia sissoo סיסם הודי	1	7	35	4	5	0.8	961.63				*	12,309 ₪
49185	Jacaranda mimosifolia סיגלון עלה מימוזה	1	9	55	3	5	0.8	2374.63				*	22,796 ₪
49186	Dalbergia sissoo סיסם הודי	1	9	40	3	5	0.8	1256.00				*	12,058 ₪
49187	Jacaranda mimosifolia סיגלון עלה מימוזה	1	9	40	3	5	0.8	1256.00				*	12,058 ₪
49188	Jacaranda mimosifolia סיגלון עלה מימוזה	1	9	50	3	5	0.8	1962.50				*	18,840 ₪
49190	Jacaranda mimosifolia סיגלון עלה מימוזה	1	7	30	3	5	0.8	706.50				*	6,782 ₪
49200	Jacaranda mimosifolia סיגלון עלה מימוזה	1	7	30	3	5	0.8	706.50				*	6,782 ₪
49201	Dalbergia sissoo סיסם הודי	1	9	40	3	5	0.8	1256.00				*	12,058 ₪
49202	Jacaranda mimosifolia סיגלון עלה מימוזה	1	8	35	3	5	0.8	961.63				*	9,232 ₪
49211	Tipuana tipu מכנף נאה	1	6.5	35	3	5	0.8	961.63				*	9,232 ₪
49217	Tipuana tipu מכנף נאה	1	7	37	4	5	0.8	1074.67				*	13,756 ₪
49218	Tipuana tipu מכנף נאה	1	9	35	4	5	0.8	961.63				*	12,309 ₪
49219	Tipuana tipu מכנף נאה	1	10	40	3	5	0.8	1256.00				*	12,058 ₪
49220	Tipuana tipu מכנף נאה	1	8.5	30	3	5	0.8	706.50				*	6,782 ₪
49221	Tipuana tipu מכנף נאה	1	8	50	3	5	0.8	1962.50				*	18,840 ₪
49222	Tipuana tipu מכנף נאה	1	10	50	3	5	0.8	1962.50				*	18,840 ₪
49223	Tipuana tipu מכנף נאה	1	9.5	55	3	5	0.8	2374.63				*	22,796 ₪
49224	Tipuana tipu מכנף נאה	1	11	50	3	5	0.8	1962.50				*	18,840 ₪
49225	Tipuana tipu מכנף נאה	1	10	40	4	5	0.8	1256.00				*	16,077 ₪
49226	Delonix regia צאלון נאה	1	5	40	3	5	0.8	1256.00				*	12,058 ₪
49227	Callistemon viminalis קליסטמון הנצרים	1	5	15	4	5	0.8	176.63				*	2,261 ₪
49228	Callistemon viminalis קליסטמון הנצרים	1	4	40	3	5	0.8	1256.00				*	12,058 ₪
49229	Callistemon viminalis קליסטמון הנצרים	1	3.5	12	4	5	0.8	113.04				*	1,447 ₪
49230	Jacaranda mimosifolia סיגלון עלה מימוזה	1	4.5	30	3	5	0.8	706.50				*	6,782 ₪
49238	Jacaranda mimosifolia סיגלון עלה מימוזה	1	5.5	25	3	5	0.8	490.63				*	4,710 ₪



סקר עצים ערך פיצוי נופי

מס	שם סוג	כמות עצים	גובה עץ (מטר)	קוטר גזע (ס"מ)	מצב בריאות העץ (0-5)	מיקום העץ (-1) (5)	ערך מין	גודל העץ (שטח חתך)	הערות	שימור	העתקה	כריתה	ערך העץ ב ש
49239	צאלון נאה <i>Delonix regia</i>	1	5.5	25	3	5	0.8	490.63				*	4,710 ₪
49240	סיסם הודי <i>Dalbergia sissoo</i>	1	11	40	3	5	0.8	1256.00				*	12,058 ₪
49247	סיסם הודי <i>Dalbergia sissoo</i>	1	10	40	3	5	0.8	1256.00				*	12,058 ₪
49248	סיסם הודי <i>Dalbergia sissoo</i>	1	8.5	30	3	5	0.8	706.50				*	6,782 ₪
49255	סיסם הודי <i>Dalbergia sissoo</i>	1	10	45	4	5	0.8	1589.63				*	20,347 ₪
49256	סיסם הודי <i>Dalbergia sissoo</i>	1	6	25	4	5	0.8	490.63				*	6,280 ₪
49265	מכנף נאה <i>Tipuana tipu</i>	1	6.5	25	3	5	0.8	490.63				*	4,710 ₪
49266	מכנף נאה <i>Tipuana tipu</i>	1	8	40	3	5	0.8	1256.00				*	12,058 ₪
49268	מכנף נאה <i>Tipuana tipu</i>	1	10	40	3	5	0.8	1256.00				*	12,058 ₪
49334	מיש בונגה <i>Celtis bungeana</i>	1	3	10	4	5	0.8	78.50				*	1,005 ₪
49335	תמר מצוי <i>Phoenix dactylifera</i>	1	8	40	4	5	0.8	1256.00				*	7,680 ₪
49336	תמר מצוי <i>Phoenix dactylifera</i>	1	8	40	4	5	0.8	1256.00				*	7,680 ₪
49340	סבל פלמטו <i>Sabal palmetto</i>	1	2	20	4	5	0.6	314.00				*	3,014 ₪
49341	סבל פלמטו <i>Sabal palmetto</i>	1	2	20	4	5	0.6	314.00				*	3,014 ₪
49342	סבל פלמטו <i>Sabal palmetto</i>	1	2	20	4	5	0.6	314.00				*	3,014 ₪
49343	סבל פלמטו <i>Sabal palmetto</i>	1	2	20	4	5	0.6	314.00				*	3,014 ₪
49344	ברכיטון צפצפתי <i>Brachychiton populneus</i>	1	5	20	4	5	0.8	314.00				*	4,019 ₪
49354	פיקוס חלוד <i>Ficus rubiginosa</i>	1	6	30	4	5	0.8	706.50				*	9,043 ₪
49355	פיקוס חלוד <i>Ficus rubiginosa</i>	1	3	10	4	5	0.8	78.50				*	1,005 ₪
49361	פיקוס חלוד <i>Ficus rubiginosa</i>	1	3	10	4	5	0.8	78.50				*	1,005 ₪
49366	ברכיטון צפצפתי <i>Brachychiton populneus</i>	1	4	12	4	5	0.8	113.04				*	1,447 ₪
49371	איקליפטוס המקור <i>Eucalyptus camaldulensis</i>	1	10	40	4	5	0.6	1256.00				*	12,058 ₪
49372	איקליפטוס המקור <i>Eucalyptus camaldulensis</i>	1	12	50	4	5	0.6	1962.50				*	18,840 ₪
49373	איקליפטוס המקור <i>Eucalyptus camaldulensis</i>	1	6	30	4	5	0.6	706.50				*	6,782 ₪
49375	איקליפטוס המקור <i>Eucalyptus camaldulensis</i>	1	9	40	4	5	0.6	1256.00				*	12,058 ₪
49376	איקליפטוס המקור <i>Eucalyptus camaldulensis</i>	1	6	30	4	5	0.6	706.50				*	6,782 ₪



סקר עצים ערך פיצוי נופי

מס	שם סוג	כמות עצים	גובה עץ (מטר)	קוטר גזע (ס"מ)	מצב בריאות העץ (0-5)	מיקום העץ (-1) (5)	ערך מין	גודל העץ (שטח חתך)	הערות	שימור	העתקה	כריתה	ערך העץ ב ש
49377	איקליפטוס המקור Eucalyptus camaldulensis	1	12	40	4	5	0.6	1256.00		*			12,058 ₪
49378	איקליפטוס המקור Eucalyptus camaldulensis	1	12	40	4	5	0.6	1256.00		*			12,058 ₪
49379	איקליפטוס המקור Eucalyptus camaldulensis	1	12	100	4	5	0.6	7850.00		*			75,360 ₪
49380	איקליפטוס טורל Eucalyptus torelliana	1	6	15	4	5	0.6	176.63		*			1,696 ₪
49381	איקליפטוס טורל Eucalyptus torelliana	1	6	15	4	5	0.6	176.63		*			1,696 ₪
49382	איקליפטוס טורל Eucalyptus torelliana	1	6	10	4	5	0.6	78.50		*			754 ₪
49383	איקליפטוס המקור Eucalyptus camaldulensis	1	9	50	4	5	0.6	1962.50		*			18,840 ₪
49384	איקליפטוס המקור Eucalyptus camaldulensis	1	10	50	4	5	0.6	1962.50		*			18,840 ₪
49385	איקליפטוס המקור Eucalyptus camaldulensis	1	6	40	4	5	0.6	1256.00		*			12,058 ₪
49386	איקליפטוס המקור Eucalyptus camaldulensis	1	10	40	4	5	0.6	1256.00		*			12,058 ₪
49388	איקליפטוס המקור Eucalyptus camaldulensis	1	10	40	4	5	0.6	1256.00		*			12,058 ₪
49398	זית אירופי Olea europaea	1	6	35	4	5	1	961.63		*			15,386 ₪
49399	סיגלון עלה מימוזה Jacaranda mimosifolia	1	7	18	4	5	0.8	254.34		*			3,256 ₪
49400	סיגלון עלה מימוזה Jacaranda mimosifolia	1	6	12	3	5	0.8	113.04		*			1,085 ₪
49401	סיגלון עלה מימוזה Jacaranda mimosifolia	1	6	15	3	5	0.8	176.63		*			1,696 ₪
49402	סיגלון עלה מימוזה Jacaranda mimosifolia	1	7	20	4	5	0.8	314.00		*			4,019 ₪
49404	סיסם הודי Dalbergia sissoo	1	7	20	4	5	0.8	314.00		*			4,019 ₪
49405	סיסם הודי Dalbergia sissoo	1	5	12	4	5	0.8	113.04		*			1,447 ₪
49419	סיסם הודי Dalbergia sissoo	1	9	15	4	5	0.8	176.63		*			2,261 ₪
49420	סיסם הודי Dalbergia sissoo	1	2	18	4	5	0.8	254.34		*			3,256 ₪
49422	סיסם הודי Dalbergia sissoo	1	3	12	4	5	0.8	113.04		*			1,447 ₪
49423	סיסם הודי Dalbergia sissoo	1	5	18	4	5	0.8	254.34		*			3,256 ₪
49424	סיסם הודי Dalbergia sissoo	1	10	18	4	5	0.8	254.34		*			3,256 ₪
49425	סיסם הודי Dalbergia sissoo	1	8	18	4	5	0.8	254.34		*			3,256 ₪
49426	סיסם הודי Dalbergia sissoo	1	8	20	4	5	0.8	314.00		*			4,019 ₪
49427	סיסם הודי Dalbergia sissoo	1	12	50	4	5	0.8	1962.50		*			25,120 ₪



סקר עצים ערך פיצוי נופי

מס	שם סוג	כמות עצים	גובה עץ (מטר)	קוטר גזע (ס"מ)	מצב בריאות העץ (0-5)	מיקום העץ (-1) (5)	ערך מין	גודל העץ (שטח חתך)	הערות	שימור	העתקה	כריתה	ערך העץ ב ש
49428	סיסם הודי Dalbergia sissoo	1	8	10	4	5	0.8	78.50				*	1,005 ₪
49429	סיסם הודי Dalbergia sissoo	1	8	25	4	5	0.8	490.63				*	6,280 ₪
49430	איקליפטוס המקור Eucalyptus camaldulensis	1	10	15	4	5	0.6	176.63				*	1,696 ₪
49431	סיסם הודי Dalbergia sissoo	1	12	40	4	5	0.8	1256.00				*	16,077 ₪
49448	הדר לימון Citrus limon	1	2	20	4	5	0.6	314.00				*	3,014 ₪
49450	הדר לימון Citrus limon	1	2	10	4	5	0.6	78.50				*	754 ₪
49457	הדר לימון Citrus limon	1	2	0	2	5	0.6	0.00				*	0 ₪
49494	מיש בונגה Celtis bungeana	1	7	30	4	5	0.8	706.50				*	9,043 ₪
49495	מיש בונגה Celtis bungeana	1	7	30	4	5	0.8	706.50				*	9,043 ₪
49496	מיש בונגה Celtis bungeana	1	7	30	4	5	0.8	706.50				*	9,043 ₪
49497	מיש בונגה Celtis bungeana	1	7	30	4	5	0.8	706.50				*	9,043 ₪
49498	מיש בונגה Celtis bungeana	1	6	20	4	5	0.8	314.00				*	4,019 ₪
49499	מיש בונגה Celtis bungeana	1	5	20	4	5	0.8	314.00				*	4,019 ₪
49500	מיש בונגה Celtis bungeana	1	5	22	4	5	0.8	379.94				*	4,863 ₪
49501	מיש בונגה Celtis bungeana	1	9	30	4	5	0.8	706.50				*	9,043 ₪
49502	מיש בונגה Celtis bungeana	1	8	20	4	5	0.8	314.00				*	4,019 ₪
49503	מיש בונגה Celtis bungeana	1	5	20	4	5	0.8	314.00				*	4,019 ₪
49504	מיש בונגה Celtis bungeana	1	6	30	4	5	0.8	706.50				*	9,043 ₪
49505	תמר מצוי Phoenix dactylifera	1	7	40	4	5	0.8	1256.00				*	6,720 ₪
49506	תמר מצוי Phoenix dactylifera	1	7	40	4	5	0.8	1256.00				*	6,720 ₪
49507	תמר מצוי Phoenix dactylifera	1	7	50	4	5	0.8	1962.50				*	6,720 ₪
49508	תמר מצוי Phoenix dactylifera	1	7	40	4	5	0.8	1256.00				*	6,720 ₪
49509	תמר מצוי Phoenix dactylifera	1	7	30	4	5	0.8	706.50				*	6,720 ₪
49510	תמר מצוי Phoenix dactylifera	1	9	60	4	5	0.8	2826.00				*	8,640 ₪
49544	מיש בונגה Celtis bungeana	1	4	15	4	5	0.8	176.63				*	2,261 ₪
49554	מיש בונגה Celtis bungeana	1	6.5	23	4	5	0.8	415.27				*	5,315 ₪



סקר עצים ערך פיצוי נופי

מס	שם סוג	כמות עצים	גובה עץ (מטר)	קוטר גזע (ס"מ)	מצב בריאות העץ (0-5)	מיקום העץ (-1) (5)	ערך מין	גודל העץ (שטח חתך)	הערות	שימור	העתקה	כריתה	ערך העץ ב ש
49595	תמר מצוי <i>Phoenix dactylifera</i>	1	8	30	4	5	0.8	706.50				*	7,680 ₪
49596	תמר מצוי <i>Phoenix dactylifera</i>	1	9	35	4	5	0.8	961.63				*	8,640 ₪
49597	תמר מצוי <i>Phoenix dactylifera</i>	1	8	37	4	5	0.8	1074.67				*	7,680 ₪
49605	עץ מת	0	4.2	16	0	0	0	200.96				*	0 ₪
49617	תמר מצוי <i>Phoenix dactylifera</i>	1	8.5	45	4	5	0.8	1589.63				*	8,160 ₪
49618	תמר מצוי <i>Phoenix dactylifera</i>	1	9	45	4	5	0.8	1589.63				*	8,640 ₪
49619	תמר מצוי <i>Phoenix dactylifera</i>	1	9	40	4	5	0.8	1256.00				*	8,640 ₪
49620	תמר מצוי <i>Phoenix dactylifera</i>	1	9	45	4	5	0.8	1589.63				*	8,640 ₪
49621	תמר מצוי <i>Phoenix dactylifera</i>	1	9	35	4	5	0.8	961.63				*	8,640 ₪
49622	תמר מצוי <i>Phoenix dactylifera</i>	1	9	45	4	5	0.8	1589.63				*	8,640 ₪
49623	תמר מצוי <i>Phoenix dactylifera</i>	1	8	35	4	5	0.8	961.63				*	7,680 ₪
49630	מיש בונגה <i>Celtis bungeana</i>	1	3.3	12	4	5	0.8	113.04				*	1,447 ₪
49631	מיש בונגה <i>Celtis bungeana</i>	1	3	10	3	5	0.8	78.50				*	754 ₪
49632	מיש בונגה <i>Celtis bungeana</i>	1	4.3	20	4	5	0.8	314.00				*	4,019 ₪
49633	מיש בונגה <i>Celtis bungeana</i>	1	3.5	10	3	5	0.8	78.50				*	754 ₪
49634	מיש בונגה <i>Celtis bungeana</i>	1	3.5	12	4	5	0.8	113.04				*	1,447 ₪
49635	מיש בונגה <i>Celtis bungeana</i>	1	4	17	4	5	0.8	226.87				*	2,904 ₪
49636	<i>Dypsis decarii</i> (נאודיפסיס) דיפסיס משולש	1	2.5	37	4	5	0.6	1074.67				*	1,800 ₪
49637	<i>Bauhinia variegata</i> בוהיניה מגוונת	1	5.5	15	4	5	0.6	176.63				*	1,696 ₪
49638	<i>Dypsis decarii</i> (נאודיפסיס) דיפסיס משולש	1	2.5	38	4	5	0.6	1133.54				*	1,800 ₪
49639	<i>Dypsis decarii</i> (נאודיפסיס) דיפסיס משולש	1	2.5	40	4	5	0.6	1256.00				*	1,800 ₪
49640	<i>Bauhinia variegata</i> בוהיניה מגוונת	1	6	40	4	5	0.6	1256.00				*	12,058 ₪
49641	<i>Dypsis decarii</i> (נאודיפסיס) דיפסיס משולש	1	2.5	41	4	5	0.6	1319.59				*	1,800 ₪
49642	<i>Dypsis decarii</i> (נאודיפסיס) דיפסיס משולש	1	2.5	41	4	5	0.6	1319.59				*	1,800 ₪
49643	<i>Dypsis decarii</i> (נאודיפסיס) דיפסיס משולש	1	2.5	41	4	5	0.6	1319.59				*	1,800 ₪
49644	<i>Dypsis decarii</i> (נאודיפסיס) דיפסיס משולש	1	2.5	41	4	5	0.6	1319.59				*	1,800 ₪



סקר עצים ערך פיצוי נופי

מס	שם סוג	כמות עצים	גובה עץ (מטר)	קוטר גזע (ס"מ)	מצב בריאות העץ (0-5)	מיקום העץ (-1) (5)	ערך מין	גודל העץ (שטח חתך)	הערות	שימור	העתקה	כריתה	ערך העץ ב נה
49645	Dypsis decarii (נאודיפסיס) דיפסיס משולש	1	3	50	4	5	0.6	1962.50				*	2,160 ₪
49646	Dypsis decarii (נאודיפסיס) דיפסיס משולש	1	3	50	4	5	0.6	1962.50				*	2,160 ₪
49647	Dypsis decarii (נאודיפסיס) דיפסיס משולש	1	3	45	4	5	0.6	1589.63				*	2,160 ₪
49648	Dypsis decarii (נאודיפסיס) דיפסיס משולש	1	2.5	45	4	5	0.6	1589.63				*	1,800 ₪
49649	Dypsis decarii (נאודיפסיס) דיפסיס משולש	1	3	50	4	5	0.6	1962.50				*	2,160 ₪
49650	Dypsis decarii (נאודיפסיס) דיפסיס משולש	1	2.5	45	4	5	0.6	1589.63				*	1,800 ₪
49651	Bauhinia variegata בוהיניה מגוונת	1	7.5	42	4	5	0.6	1384.74				*	13,294 ₪
49652	Bauhinia variegata בוהיניה מגוונת	1	7	40	4	5	0.6	1256.00				*	12,058 ₪
49653	Bauhinia variegata בוהיניה מגוונת	1	7	30	4	5	0.6	706.50				*	6,782 ₪
49654	Bauhinia variegata בוהיניה מגוונת	1	6	21	4	5	0.6	346.19				*	3,323 ₪
49658	Jacaranda mimosifolia סיגלון עלה מימוזה	1	4.5	22	4	5	0.8	379.94				*	4,863 ₪
49678	Ficus sycomorus ssp africana פיקוס שקמה אפריקאית	1	8.5	55	4	5	0.8	2374.63				*	30,395 ₪
49679	Ficus sycomorus ssp africana פיקוס שקמה אפריקאית	1	8.5	50	4	5	0.8	1962.50				*	25,120 ₪
49687	Celtis bungeana מיש בונגה	1	5.5	20	4	5	0.8	314.00				*	4,019 ₪
49688	Celtis bungeana מיש בונגה	1	8	30	4	5	0.8	706.50				*	9,043 ₪
49689	Celtis bungeana מיש בונגה	1	5.5	35	4	5	0.8	961.63				*	12,309 ₪
49690	Celtis bungeana מיש בונגה	1	5.5	30	4	5	0.8	706.50				*	9,043 ₪
49691	Celtis bungeana מיש בונגה	1	7	40	4	5	0.8	1256.00				*	16,077 ₪
49692	Celtis bungeana מיש בונגה	1	6	22	4	5	0.8	379.94				*	4,863 ₪
49693	Celtis bungeana מיש בונגה	1	5	31	4	5	0.8	754.39				*	9,656 ₪
49694	Celtis bungeana מיש בונגה	1	4.5	12	4	5	0.8	113.04				*	1,447 ₪
49735	Celtis bungeana מיש בונגה	1	4	10	4	5	0.8	78.50				*	1,005 ₪
49736	Celtis bungeana מיש בונגה	1	5	11	4	5	0.8	94.99				*	1,216 ₪
49P301	Ficus binnendijkii (תילנדי) פיקוס צר עלים	23	5.2	12	3	5	0.6	113.04				*	18,719 ₪
208	Citrus v. מ.ל.י. הדר	1	0	0	0	0	0.6	0.00				*	0 ₪
209	Citrus v. מ.ל.י. הדר	1	0	0	0	0	0.6	0.00				*	0 ₪



סקר עצים ערך פיצוי נופי

מס	שם סוג	כמות עצים	גובה עץ (מטר)	קוטר גזע (ס"מ)	מצב בריאות העץ (0-5)	מיקום העץ (-1) (5)	ערך מין	גודל העץ (שטח חתך)	הערות	שימור	העתקה	כריתה	ערך העץ ב ש
49738	הדר מ.ל.י. Citrus v.	1	6	15	3	5	0.6	176.63				*	1,272 ₪
49739	סיגלון עלה מימוזה Jacaranda mimosifolia	1	8	40	4	5	0.8	1256.00				*	16,077 ₪
49741	עץ מת	1	5	12	0	0	0	113.04				*	0 ₪
49742	סיגלון עלה מימוזה Jacaranda mimosifolia	1	5	16	3	5	0.8	200.96				*	1,929 ₪
49743	אזדרכת מצויה Melia azedarach	1	6	40	4	5	0.2	1256.00				*	4,019 ₪
49744	סיגלון עלה מימוזה Jacaranda mimosifolia	1	5	30	4	5	0.8	706.50				*	9,043 ₪
49745	סיגלון עלה מימוזה Jacaranda mimosifolia	1	5	26	4	5	0.8	530.66				*	6,792 ₪
49746	סייגרוס רומנזוף' Syagrus romanzoffiana	1	6	22	4	5	0.4	379.94				*	2,880 ₪
49747	סיגלון עלה מימוזה Jacaranda mimosifolia	1	7	40	4	5	0.8	1256.00				*	16,077 ₪
49748	ושינגטוניה חסונה Washingtonia robusta	1	11	50	4	5	0.4	1962.50				*	5,280 ₪
49752	חלבולב רותמי Euphorbia tirucalli	1	3	30	4	5	0.4	706.50				*	4,522 ₪
49753	חלבולב רותמי Euphorbia tirucalli	1	3	20	4	5	0.4	314.00				*	2,010 ₪
49P301	הדר אשכולית Citrus paradisi	23	5.2	12	4	5	0.6	113.04				*	24,959 ₪
49828	מיש בונגה Celtis bungeana	1	5	20	4	5	0.8	314.00				*	4,019 ₪
49829	מיש דרומי Celtis australis	1	5	20	4	5	0.8	314.00				*	4,019 ₪
49830	מיש בונגה Celtis bungeana	1	5	20	4	5	0.8	314.00				*	4,019 ₪
49831	מיש בונגה Celtis bungeana	1	5	20	4	5	0.8	314.00				*	4,019 ₪
49832	מיש בונגה Celtis bungeana	1	5	20	4	5	0.8	314.00				*	4,019 ₪
49833	מיש בונגה Celtis bungeana	1	5	20	4	5	0.8	314.00				*	4,019 ₪
49834	מיש בונגה Celtis bungeana	1	5	20	4	5	0.8	314.00				*	4,019 ₪
49835	מיש בונגה Celtis bungeana	1	5	20	4	5	0.8	314.00				*	4,019 ₪
49836	מיש בונגה Celtis bungeana	1	5	20	4	5	0.8	314.00				*	4,019 ₪
49837	מיש בונגה Celtis bungeana	1	5	20	3	5	0.8	314.00				*	3,014 ₪
49838	מיש בונגה Celtis bungeana	1	5	20	4	5	0.8	314.00				*	4,019 ₪
49839	מיש בונגה Celtis bungeana	1	5	20	4	5	0.8	314.00				*	4,019 ₪
49840	מיש בונגה Celtis bungeana	1	5	20	4	5	0.8	314.00				*	4,019 ₪



סקר עצים ערך פיצוי נופי

מס	שם סוג	כמות עצים	גובה עץ (מטר)	קוטר גזע (ס"מ)	מצב בריאות העץ (0-5)	מיקום העץ (-1) (5)	ערך מין	גודל העץ (שטח חתך)	הערות	שימור	העתקה	כריתה	ערך העץ ב ש
49841	מיש בונגה Celtis bungeana	1	5	20	4	5	0.8	314.00				*	4,019 ₪
49842	מיש בונגה Celtis bungeana	1	5	20	4	5	0.8	314.00				*	4,019 ₪
49843	מיש בונגה Celtis bungeana	1	5	20	4	5	0.8	314.00				*	4,019 ₪
49844	מיש בונגה Celtis bungeana	1	5	20	4	5	0.8	314.00				*	4,019 ₪
49845	מיש בונגה Celtis bungeana	1	5	20	4	5	0.8	314.00				*	4,019 ₪
49846	מיש בונגה Celtis bungeana	1	5	20	4	5	0.8	314.00				*	4,019 ₪
49847	מיש בונגה Celtis bungeana	1	5	20	4	5	0.8	314.00				*	4,019 ₪
49848	מיש בונגה Celtis bungeana	1	5	20	4	5	0.8	314.00				*	4,019 ₪
49849	מיש בונגה Celtis bungeana	1	5	20	4	5	0.8	314.00				*	4,019 ₪
49850	מיש בונגה Celtis bungeana	1	5	20	4	5	0.8	314.00				*	4,019 ₪
49851	מיש בונגה Celtis bungeana	1	5	20	4	5	0.8	314.00				*	4,019 ₪
49852	מיש בונגה Celtis bungeana	1	5	20	4	5	0.8	314.00				*	4,019 ₪
49853	מיש בונגה Celtis bungeana	1	5	20	4	5	0.8	314.00				*	4,019 ₪
49854	מיש בונגה Celtis bungeana	1	5	20	3	5	0.8	314.00				*	3,014 ₪
49855	מיש בונגה Celtis bungeana	1	5	20	3	5	0.8	314.00				*	3,014 ₪
49856	מיש בונגה Celtis bungeana	1	5	20	1	5	0.8	314.00				*	1,005 ₪
49857	מיש בונגה Celtis bungeana	1	5	20	4	5	0.8	314.00				*	4,019 ₪
49858	מיש בונגה Celtis bungeana	1	5	20	4	5	0.8	314.00				*	4,019 ₪
49859	מיש בונגה Celtis bungeana	1	5	20	4	5	0.8	314.00				*	4,019 ₪
49860	מיש בונגה Celtis bungeana	1	5	20	4	5	0.8	314.00				*	4,019 ₪
49861	מיש בונגה Celtis bungeana	1	5	20	4	5	0.8	314.00				*	4,019 ₪
49862	מיש בונגה Celtis bungeana	1	5	20	3	5	0.8	314.00				*	3,014 ₪
49863	מיש בונגה Celtis bungeana	1	5	20	4	5	0.8	314.00				*	4,019 ₪
49864	מיש בונגה Celtis bungeana	1	5	20	3	5	0.8	314.00				*	3,014 ₪
49865	מיש בונגה Celtis bungeana	1	5	20	3	5	0.8	314.00				*	3,014 ₪
49866	מיש בונגה Celtis bungeana	1	5	20	3	5	0.8	314.00				*	3,014 ₪



סקר עצים ערך פיצוי נופי

מס	שם סוג	כמות עצים	גובה עץ (מטר)	קוטר גזע (ס"מ)	מצב בריאות העץ (0-5)	מיקום העץ (-1) (5)	ערך מין	גודל העץ (שטח חתר)	הערות	שימור	העתקה	כריתה	ערך העץ ב ש
49867	Celtis bungeana מיש בונגה	1	5	20	3	5	0.8	314.00				*	3,014 ₪
49868	Celtis bungeana מיש בונגה	1	5	20	3	5	0.8	314.00				*	3,014 ₪
49869	Celtis bungeana מיש בונגה	1	5	20	3	5	0.8	314.00				*	3,014 ₪
49870	Cupressus sempervirens ברוש מצוי	1	15	60	3	3	0.8	2826.00				*	16,278 ₪
49871	Cupressus sempervirens ברוש מצוי	1	15	60	3	3	0.8	2826.00				*	16,278 ₪
49872	Cupressus sempervirens ברוש מצוי	1	15	60	3	3	0.8	2826.00				*	16,278 ₪
49873	Cupressus sempervirens ברוש מצוי	1	15	60	3	3	0.8	2826.00				*	16,278 ₪
49875	Cupressus sempervirens ברוש מצוי	1	15	60	3	3	0.8	2826.00				*	16,278 ₪
49876	Cupressus sempervirens ברוש מצוי	1	15	60	3	3	0.8	2826.00				*	16,278 ₪
49877	Cupressus sempervirens ברוש מצוי	1	15	60	3	3	0.8	2826.00				*	16,278 ₪
49878	Cupressus sempervirens ברוש מצוי	1	15	60	3	3	0.8	2826.00				*	16,278 ₪
49879	Cupressus sempervirens ברוש מצוי	1	15	60	3	3	0.8	2826.00				*	16,278 ₪
49880	Cupressus sempervirens ברוש מצוי	1	15	60	3	3	0.8	2826.00				*	16,278 ₪
49881	Cupressus sempervirens ברוש מצוי	1	15	60	3	3	0.8	2826.00				*	16,278 ₪
49882	Cupressus sempervirens ברוש מצוי	1	15	60	3	3	0.8	2826.00				*	16,278 ₪
49883	Cupressus sempervirens ברוש מצוי	1	15	60	3	3	0.8	2826.00				*	16,278 ₪
49884	Cupressus sempervirens ברוש מצוי	1	15	60	3	3	0.8	2826.00				*	16,278 ₪
49885	Cupressus sempervirens ברוש מצוי	1	15	60	3	3	0.8	2826.00				*	16,278 ₪
49886	Cupressus sempervirens ברוש מצוי	1	15	60	3	3	0.8	2826.00				*	16,278 ₪
49887	Cupressus sempervirens ברוש מצוי	1	15	60	3	3	0.8	2826.00				*	16,278 ₪
49888	Cupressus sempervirens ברוש מצוי	1	15	60	3	3	0.8	2826.00				*	16,278 ₪
49889	Cupressus sempervirens ברוש מצוי	1	15	60	3	3	0.8	2826.00				*	16,278 ₪
49890	Cupressus sempervirens ברוש מצוי	1	15	60	3	3	0.8	2826.00				*	16,278 ₪
49891	Cupressus sempervirens ברוש מצוי	1	15	60	3	3	0.8	2826.00				*	16,278 ₪
49892	Cupressus sempervirens ברוש מצוי	1	15	60	3	3	0.8	2826.00				*	16,278 ₪
49893	Cupressus sempervirens ברוש מצוי	1	15	60	3	3	0.8	2826.00				*	16,278 ₪



סקר עצים ערך פיצוי נופי

מס	שם סוג	כמות עצים	גובה עץ (מטר)	קוטר גזע (ס"מ)	מצב בריאות העץ (0-5)	מיקום העץ (-1) (5)	ערך מין	גודל העץ (שטח חתך)	הערות	שימור	העתקה	כריתה	ערך העץ ב נה
49894	ברוש מצוי Cupressus sempervirens	1	15	60	3	3	0.8	2826.00				*	נה 16,278
49895	ברוש מצוי Cupressus sempervirens	1	15	60	3	3	0.8	2826.00				*	נה 16,278
49896	ברוש מצוי Cupressus sempervirens	1	15	60	3	3	0.8	2826.00				*	נה 16,278
49897	ברוש מצוי Cupressus sempervirens	1	15	60	3	3	0.8	2826.00				*	נה 16,278
49898	ברוש מצוי Cupressus sempervirens	1	15	60	3	3	0.8	2826.00				*	נה 16,278
49899	ברוש מצוי Cupressus sempervirens	1	15	60	3	3	0.8	2826.00				*	נה 16,278
49900	ברוש מצוי Cupressus sempervirens	1	15	60	3	3	0.8	2826.00				*	נה 16,278
49901	ברוש מצוי Cupressus sempervirens	1	15	60	3	3	0.8	2826.00				*	נה 16,278
49902	ברוש מצוי Cupressus sempervirens	1	15	60	3	3	0.8	2826.00				*	נה 16,278
49903	ברוש מצוי Cupressus sempervirens	1	15	60	3	3	0.8	2826.00				*	נה 16,278
49904	ברוש מצוי Cupressus sempervirens	1	15	60	3	3	0.8	2826.00				*	נה 16,278
49905	ברוש מצוי Cupressus sempervirens	1	15	60	3	3	0.8	2826.00				*	נה 16,278
49906	ברוש מצוי Cupressus sempervirens	1	15	60	3	3	0.8	2826.00				*	נה 16,278
49907	ברוש מצוי Cupressus sempervirens	1	15	60	3	3	0.8	2826.00				*	נה 16,278
49908	ברוש מצוי Cupressus sempervirens	1	15	60	3	3	0.8	2826.00				*	נה 16,278
49909	ברוש מצוי Cupressus sempervirens	1	15	60	3	3	0.8	2826.00				*	נה 16,278
49910	ברוש מצוי Cupressus sempervirens	1	15	60	3	3	0.8	2826.00				*	נה 16,278
49911	ברוש מצוי Cupressus sempervirens	1	15	60	3	3	0.8	2826.00				*	נה 16,278
49912	ברוש מצוי Cupressus sempervirens	1	15	60	3	3	0.8	2826.00				*	נה 16,278
49913	ברוש מצוי Cupressus sempervirens	1	15	60	3	3	0.8	2826.00				*	נה 16,278
49914	ברוש מצוי Cupressus sempervirens	1	15	60	3	3	0.8	2826.00				*	נה 16,278
49915	ברוש מצוי Cupressus sempervirens	1	15	60	3	3	0.8	2826.00				*	נה 16,278

סך הכל	0	0	0	324	2,513,718 נה
--------	---	---	---	-----	--------------



495,4910-4913



493-494



491-492



4914



497-499



496



4922



4917-4919



4915-4916



4925



4924



4923



4929



4926



4935



4934



4930-4933



4945-4947



4937-4944



4936



4951-4953



4950



4948-4949



4957-4964



4956



4954-4955



4968



4967



4965-4966



4973



4972



4969-4971



4977



4976



4974-4975



4984



4981-4983



4980



4988-4989



4987



4985-4986



4999



4998



4991-4997



49102



49101



49100



49105-49106



49104



49103



49109



49108



49107



49114-49116



49112-49113



49110-49111



49120



49119



49117-49118



49130-49131



49127-49129



49121-49126



49136



49135,49139



49132-49134



49146



49140-49145



49137-49138



49154



49148-49152



49147



49158



49156-49157



49155



49161



49160



49159



49167-49171



49163-49166



49162



49177



49175-49176



49173



49181



49179



49178



49190



49185-49189



49182-49183



49200-49202



49198-49199



49191-49197



49211



49207-49210



49203-49206



49218-49219



49217



49212-49216



49226



49225



49220-49224



49232



49230



49227-49228



49236



49234-49235



49233



49239



49238



49237



49249-49252



49247-49248



49243-49246



49263-49264,49267



49261-49262



49253-49260



49269-49273



49268



49265-49266



49279-49283



49275-49277



49274



49289-49290, 49293-49294



49285-49288



49284



49303-49309



49294-49302



49291

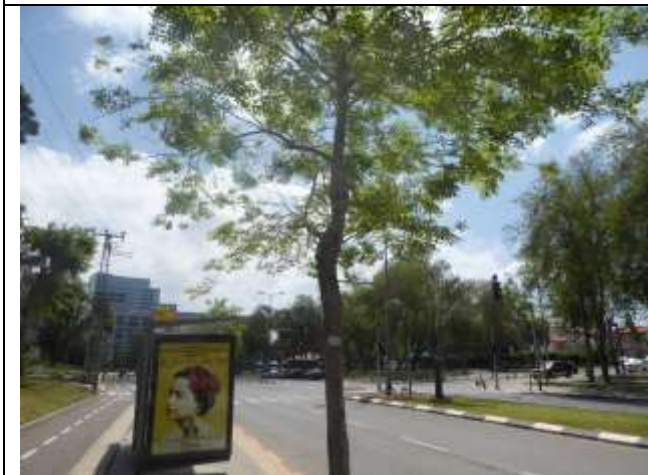

49321



49320



49310-49315



49327-49329



49324



49323



49334



49333



49332



49344-49346



49339-49343



49335-49336



49351



49350



49347-49349



49354



49353



49352



49357



49356



49355



49364



49362-49363



49358-49361



49379



49367-49378



49366



49398



49383-49397



49380-49382



49401



49400



49399



49404-49405



49403



49402



49408



49407



49406



49414



49412-49413



49410



49430-49436



49419-49429



49415-49418



49439



49438



49437



49443-49444



49441-49442



49440



49451-49456



49448-49450



49445-49447



49464-49467



49458-49463



49457



49475-49477



49470-49474



49468-49469



49481-49483



49480



49478



49487-49488



49484-49486



49493



49492



49491



49489-49490



49498-49501



49494-49497



49493



49507-49509



49505-49506



49502-49504



49515-49520



49511-49513



49510



49530-49534



49523-49525



49522



49543-49544



49539-49541



49537-49538



49549-49550



49546-49547



49545



49556-49563



49552-49555



49551



49566-49570



49565



49564



49577-49579



49573-49575



49571-49572



49584-49586



49583



49581

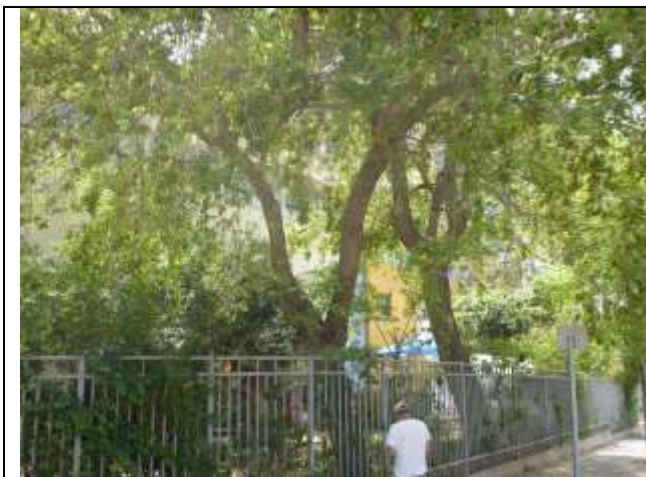

49589,49591



49588



49587



49593



49592



49590



49598-49604



49595-49597

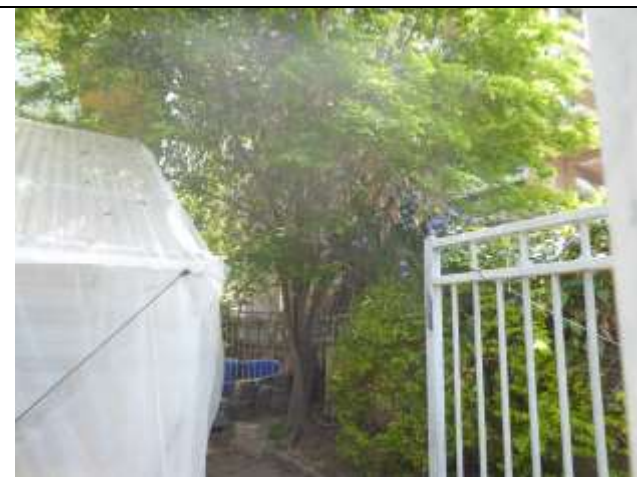

49594



49608-49609



49606-49609



49612-49613



49611



49610



49618-49620



49617



49615-49616



49625



49624



49621-49623



49630-49631



49628-49629



49626



49636



49633-49635



49632



49641-49643



49639-49640



49637-49638



49652-49653



49650-49651



49645-49649



49659,49661



49655-49656



49654



49672



49670-49671



49666-49668



49676-49677



49674-49675



49673



49682-49685



49680-49681



49678-49679



49691-49695



49687-49690



49686



49700-49701



49697-49698



49696



49711-49713



49705-49710



49703-49704



49720



49718



49715-49717



49728-49729



49722-49726



49721



49735



49733-49734



49730-49732



49P202



49P201



49736-49737



49P205



49P204



49P203



49P301

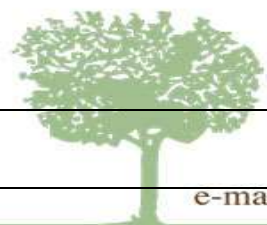



49749-49750



49745-49748



49739-49744



49758



49755-49757

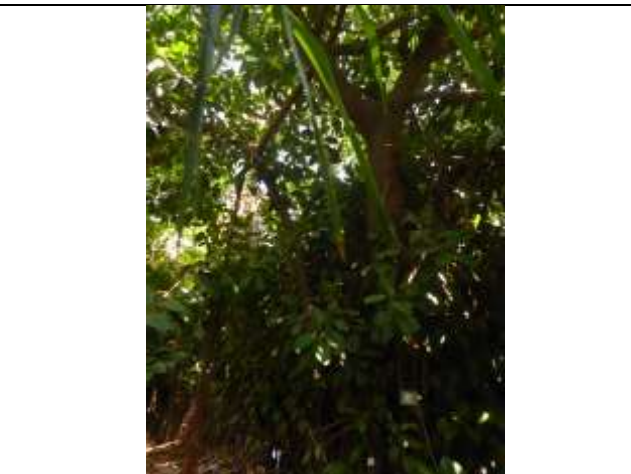

49751



49763-49765



49762



49759-49761

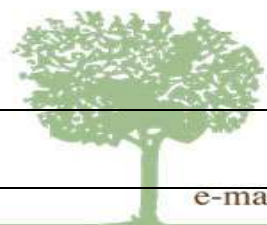



49770-49771



49768-49769



49766-49767



49776-49778



49775



49772-49774



49784



49782-49783



49779-49781

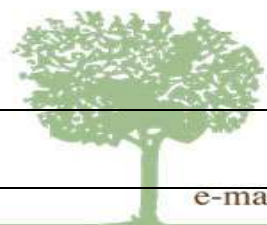



49804-49817



49800-49803



49790-49799



49820



49819



49818



49827



49826



49821-49825



49831-49834



49830



49828-49829



49838-49839



49837



49835-49836



49849-49853



49844-49848



49840-49843



49856



49855



49854



49863



49862



49857-49861



49870-49892



49865-49869



49864



49923-49930



49916-49922



49893-49915