



01 פברואר 2021
י"ט שבט תשפ"א
#1538976

מכרז פומבי מס' 623/2020 לביצוע עבודות פיתוח והעתקת תשתיות בשדרות לוי אשכול בחולון, צומת חולון, דרך בן צבי בתל אביב-יפו. הקו הירוק, מקטע G1. תת מקטע G1-7 הודעת הבהרה מס' 3

1. בהמשך למסמכי המכרז שבנדון, מצ"ב תשובות ועדת המכרזים לשאלות ההבהרה, וכן תיקונים והבהרות למסמכי המכרז.
2. **תשומת לב המציעים, כי במסגרת הודעת הבהרה זו עודכן תנאי הסף הקבוע בסעיף 4.4.1 להזמנה להציע הצעות - תנאים מיוחדים.**
3. יובהר כי אין נוסח השאלות המפורט להלן זהה בהכרח לנוסח בו השתמשו אלו אשר פנו לנת"ע, וכי לא בהכרח נענתה כל שאלה. כמו כן, יובהר כי ייתכן ושאלות מסוימות נשאלו על ידי יותר ממציע אחד, ולכן התשובה במסמך זה מתייחסת לנוסח שהועבר באחת השאלות בלבד.
4. כל ההבהרות, השינויים והתיקונים האמורים במכתב הבהרה זה ייחשבו כחלק ממסמכי המכרז, והם גוברים על האמור במסמכי המכרז ו/או בהבהרה מוקדמת יותר.
5. אלא אם נאמר אחרת, לכל המונחים והמושגים האמורים במכתב הבהרה זה תהיה הפרשנות כאמור במסמכי המכרז.
6. אין להסתמך על כל פירוש שניתן בעל פה, או בכתב, או בכל דרך אחרת, על ידי מי מטעם נת"ע או ועדת המכרזים, ככל כשניתן, בכל פורום או צורה שהיא. השינויים היחידים מהאמור במסמכי המכרז, וכן כל הפירושים וההבהרות להם, הינם כמפורט במכתב הבהרה זה בלבד ובמכתבי הבהרות נוספים שיישלחו מטעם נת"ע, ככל שיישלחו.
7. בהתאם להוראות סעיף 6.2.2 להזמנה להציע הצעות - תנאים מיוחדים, המציע יחתום על הודעה זו באמצעות מורשה החתימה מטעמו ויצרפה להצעתו.
8. האמור במכתב הבהרה זה אינו משנה ו/או גורע מהאמור במסמכי המכרז אלא אם נאמר במפורש אחרת.

בברכה,

נת"ע - נתיבי תחבורה עירוניים להסעת המונים בע"מ

חתימת מורשה/י חתימה במציע (ר"ת): _____ ; _____

חותמת המציע: _____



מס"ד	אזכור במסמכי המכרז	שאלה/בקשה	תשובה
1.	כרך 1, הזמנה להציע הצעות - חלק א', תנאים מיוחדים, סעיף 4.4.1.	ועדת המכרזים מתבקשת להפחית את הדרישה הקבועה בתנאי הסף להצגת מחזור הכנסות שנתי ממוצע בסך של 60 מיליון ₪	הבקשה מתקבלת – תנאי הסף ישונה כדלקמן: "4.4.1 מבחן מחזור הכנסות למציע מחזור הכנסות שנתי ממוצע, בין השנים 2017-2019, של 60,000,000 ₪ (שישים מיליון ₪) 55,000,000 (חמישים וחמישה מיליון ₪) לשנה, לפחות, בהתאם לדוחות הכספיים המבוקרים לכל אחת מהשנים הרלוונטיות שיחושב כדלקמן: "... יתר הוראות הסעיף יוותרו ללא שינוי.
2.	כרך 1, הזמנה להציע הצעות - חלק א', תנאים מיוחדים, סעיף 7.1	הבהרה יזומה מטעם ועדת המכרזים	ההפניה המפורטת בסוגריים בשורה השלישית לסעיף תתוקן ל- 7.2.



4.	כתב כמויות למילוי על ידי המציעים	הבהרה יזומה מטעם ועדת המכרזים	<p>תשומת לב המציעים כי בסעיפים 57.111.1100, 57.111.1110, 57.111.1120 לכתב הכמויות, המחיר שיינקב על ידי המציעים מבטא את ההפחתה המוצעת על ידם בהתאם למפורט בכל סעיף.</p> <p>הפחתה של סה"כ המחיר המוצע עבור הרכיב המפורט בסעיף, לצורך חישוב סה"כ הצעת המחיר למכרז, <u>תיעשה באופן אוטומטי על ידי הקובץ האלקטרוני</u>, בין אם המחיר ליחידה המוצע יצוין בערך שלילי (עם הסימון "-") [מינוס] לפני הסכום) ובין אם המחיר ליחידה המוצע יצוין בערך מוחלט (ללא הסימון "-") [מינוס] לפני הסכום).</p> <p>בנוסף, בסעיף 99.008.0059 לכתב הכמויות נוספו המילים "המצב לקדמותו" בסיפא התיאור המילולי של הסעיף.</p> <p>כתב כמויות מתוקן למילוי על ידי המציעים מצורף להודעה זו, כנספח ב' (קובץ נפרד).</p>
----	---	-------------------------------	---

נספחים:

נספח א'- תכניות מעודכנות.

נספח ב'- כתב כמויות מתוקן (הועלה לאתר כקובץ נפרד).

A – paper and DWG M – modern		D – diskette O – paper only		E – e-mail or internet	
Distribute		Date		Quantity	
NTA		10.01.21		1	
NTA		26.01.21		1	

Sign	Drafted	Number	Revision detail	Date
1	Yaniv	00	שיפוט 3	10.01.21
2	Yaniv	01	מענה להערות נח"ע	26.01.21

מפתח גליונות	
KEY PLAN	

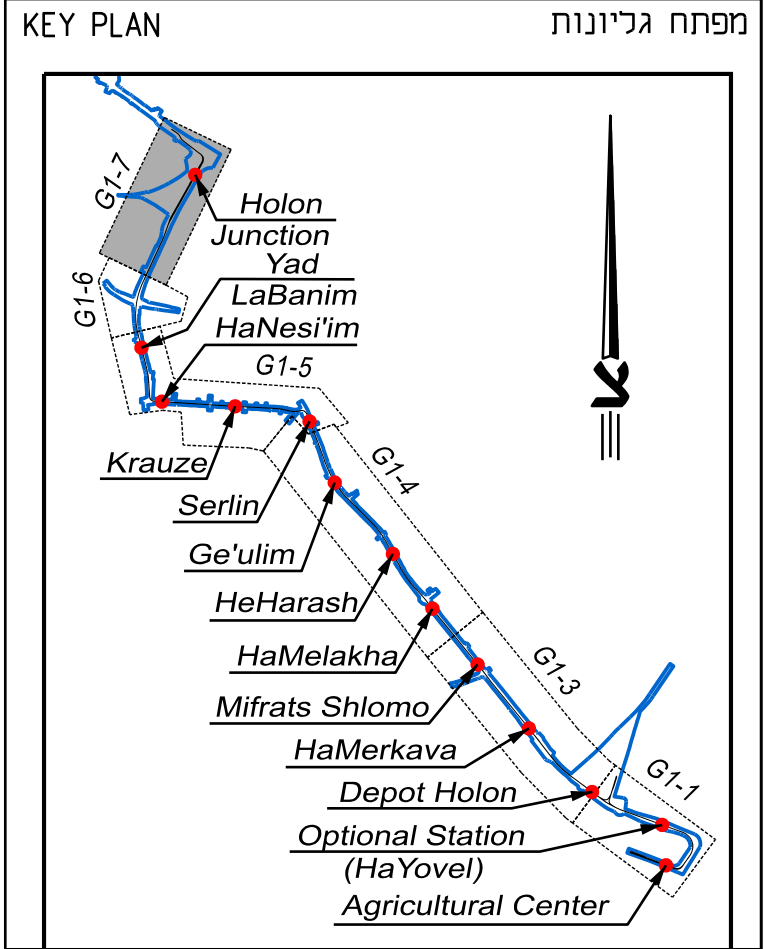

הרכבת הקלה של ישראל

מערכת להסעת המונים במטרופולין ת"א
Tel Aviv Metropolitan Area Mass Transit

שם התוכנית:
רכבת קלה תל אביב
קו ירוק 7-G1
חזיון מובל קיים
חזיתים ופרטים

SUBJECT:
LRT TEL-AVIV
GREEN LINE - G1-7
STRENGTHENING OF EXISTING CULVERT
PLAN LAYOUT

רמת תכנון:
לאישור
FOR APPROVAL

מצב תכנון:
תכנון מפורט
DETAILED DESIGN

Version	Number	Revision	Number	SCALE
03	01	עלון מספר 01	1	VARIOUS
Date: 26.01.21		Date: 26.01.21		Horizontal Scale: 1: VARIOUS

שם קובץ:
GL-170201-YNN-G1_7-DD-CON-XXX-V03_01-BC_EX

מספר גליון:
8591

חזכנו משני:

אישור: **אשר:** **אשר:** **אשר:**
Yonatan G. יונתן **Yaniv Z. יניב** **Odu S. אודו** **Odu S. אודו**
Principal designer:

אישור: **אשר:** **אשר:** **אשר:**
Yonatan G. יונתן **Yaniv Z. יניב** **Odu S. אודו** **Odu S. אודו**
Principal designer:

הערות:

- סוג הבטון ב-40, לפי המפרט המיוחד.
- אכזמנים יצוקים באתר יתאימו לדרישות ת"י 108 – דרגת חשיפה לפי המפרט המיוחד.
- פרדת הזיון תהיה מצולעת רתיכה פ-500w לפי ת"י 4466 חלק 3.
- ניסוי בטון 3 ס"מ אלא אם צוין אחרת.
- הפסקת יציקה בין יסוד נקיר:
- יש לחספס את פני השטח לעומק 7 מ"מ עם ניקוי יסודי של מי הצמנט העליונים.
- חפיה מינימלית בין ברזלים 75 קטרים אלא אם צוין אחרת.
- המפרט הנכלי והמפרט המיוחד מהווים חלק בלתי נפרד מתכנית זאת.
- יש לקרוא גליון זה עם תכנית אדריכלות, תאום מערכות, מתכנון ניקוז, מסיכה וכבישים ותכנון הארקה.
- מבלי לבבל את אישור המהנדס המתכנן.
- רדיוס כיפוף מוטות עפ"י ת"י 466 חלק 1 טבלה 7.1 אלא אם סומן אחרת.
- אין לבצע כל חפירה/ או קידוח לפני קבכת האישורים הנדרשים.
- הפרוייקט באזור עירוני צפוף וסמוך למבנים קיימים על הקבלו לעבוד בזהירות תוך שמירה על מערכות ומבנים קיימים.
- במידה ויפגע הקבלו במבנים קיימים הם יותקנו על ידיו ועל חשבוננו.
- דבק אפוקסי לעוגנים לפי המפרט המיוחד.
- קידוח הקוצים יעשה בזהירות ובהתאם למפרט המיוחד.
- סיתות המובלים יעשה בלחץ מים לפי המפרט המיוחד.
- על הקבלו לוודא מיקום תפרים לפני תחילת העבודות.
- יש לקרוא תכנית זאת יחד עם גליונות: 8580,8581,8585,8586,8587,8588,8590,8591,8592,8595,8596,8597

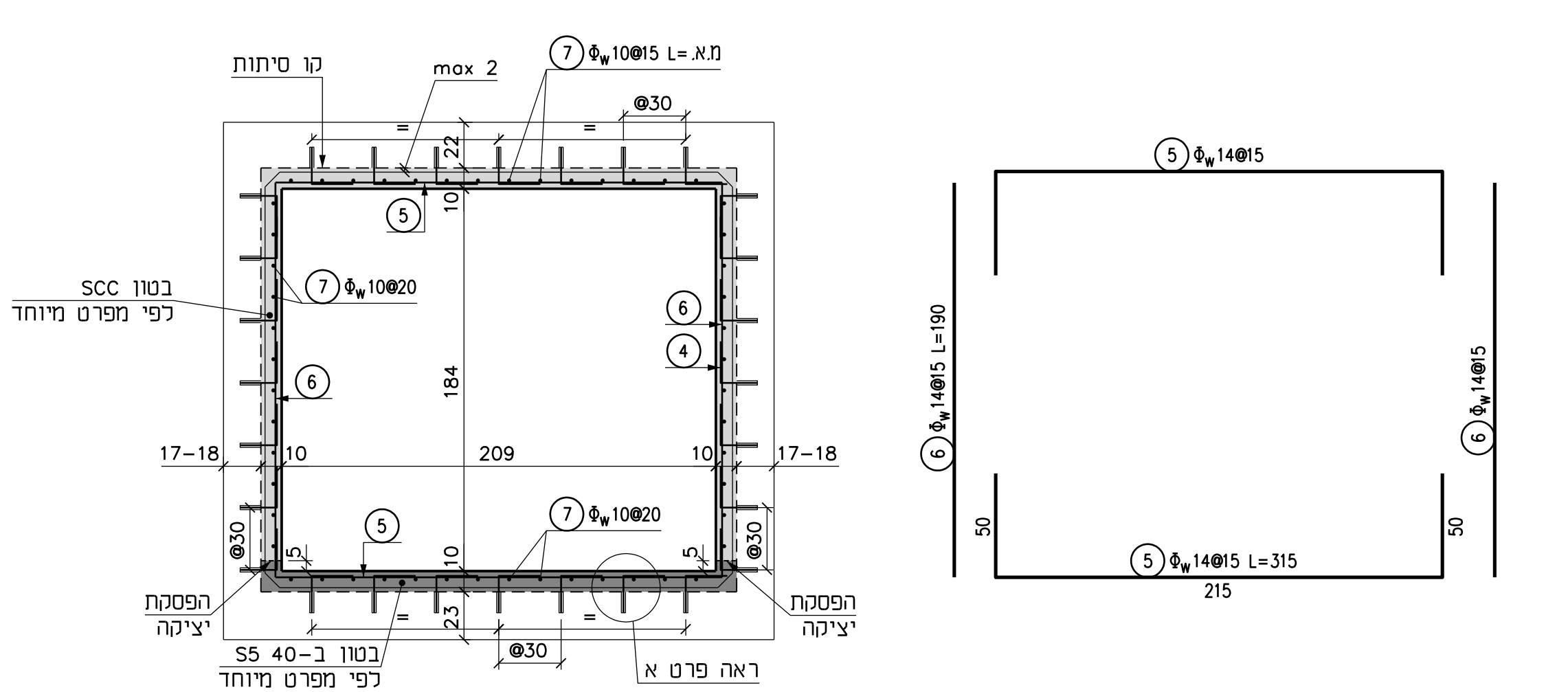

טיפוס D – חיזוק קונבנציונלי

- שכבי ביצוע:
- ניקיון המובל.
 - סיתות רצפה, תקרה וקירות.
 - ניקיון הבטון.
 - קידוח חורים והתקנת עוגנים.
 - יציקת הרצפה.
 - יציקת תקרה וקירות.

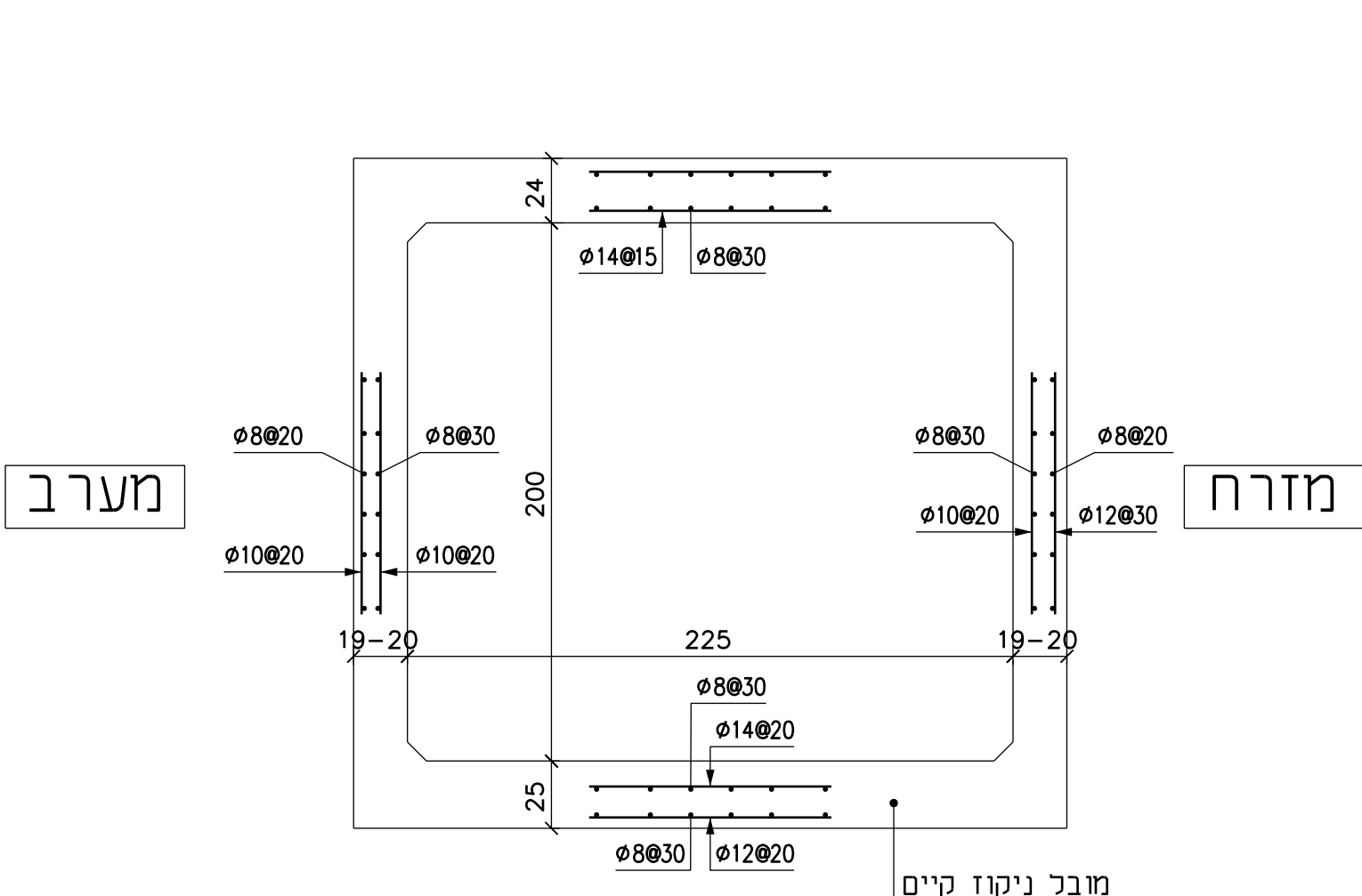

A	M	D	E
paper and DWG	diskette	e mail or internet	
modem	paper only		
	Distribute	Date	Quantity
E	NTA	10.01.21	1
E	NTA	26.01.21	1

8580,8581,8585,8586,8587,8588,8590,8591,8592,8595,9596

DRAWING NOTES

Sign	Drafter	Revision Number	Revision detail	Date
1	Yaniv	00	שיפור 3	10.01.21
2	Yaniv	01	מענה להערות נת"ע	26.01.21

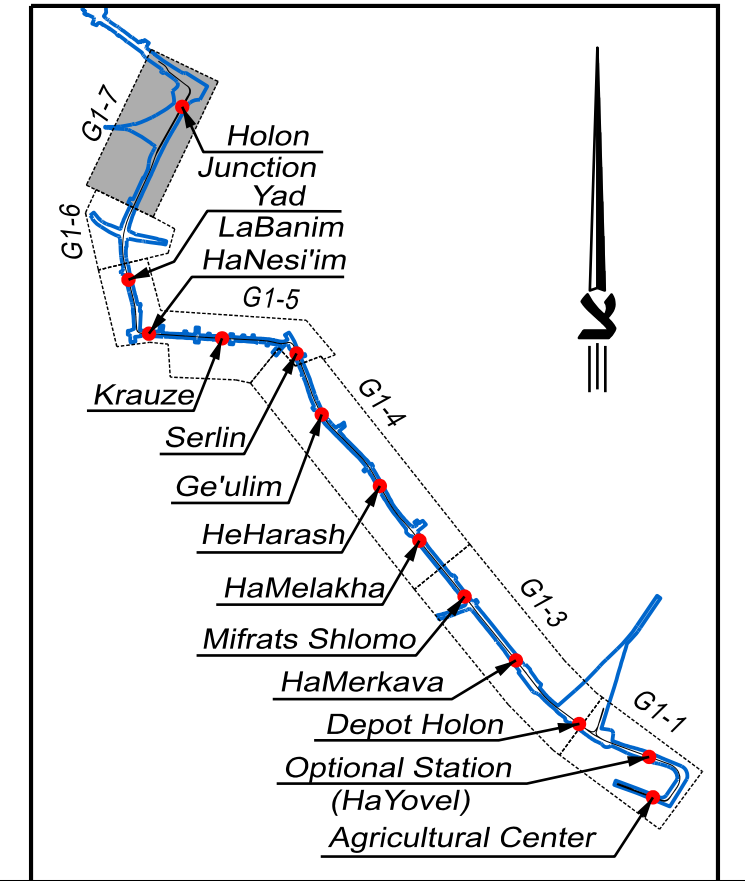

KEY PLAN מפתח גליונות



SUBJECT: **שם התוכנית:**
LRT TEL-AVIV **רכבת קלה תל אביב**
GREEN LINE - G1-7 **קו ירוק G1-7**
STRENGTHENING OF EXISTING CULVERT **חיזוק מובל קיים**
SECTIONS AND DETAILS **חתכים ופרטים**

Design level	רמת תכנון:
FOR APPROVAL	לאישור

Design status	מצב תכנון:
DETAILED DESIGN	תכנון מפורט

Version Number גרסה מספר	Revision Number ערכון מספר	SCALE	
	 Date: תאריך: 26.01.21	Vertical קנ"מ אנכי	1 : VARIOUS
		Horizontal קנ"מ אופקי	1 : VARIOUS

File name: GL-170201-YNN-G1_7-DD-CON-XXX-V03_01-BC_EX
Sheet number: 8597















Design: תכנון	Drawn: שרטוט	Check: בדיק	Approved: אישר
Yonatan G. יונתן ג.	Yaniv Z. יניב ז.	Dudu S. דודו ס.	Dudu S. דודו ס.
Principal designer:			מחנן ראשי

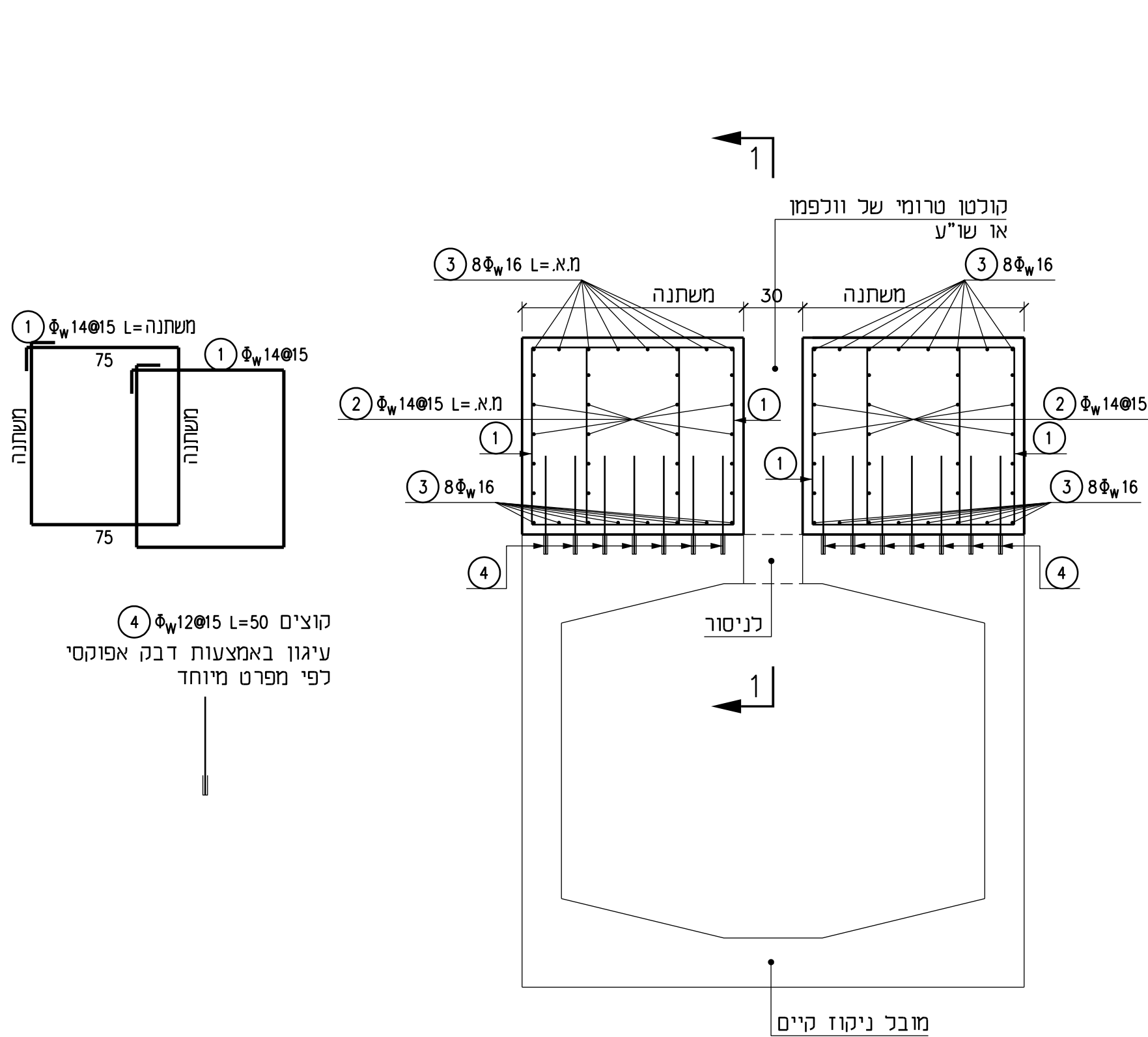
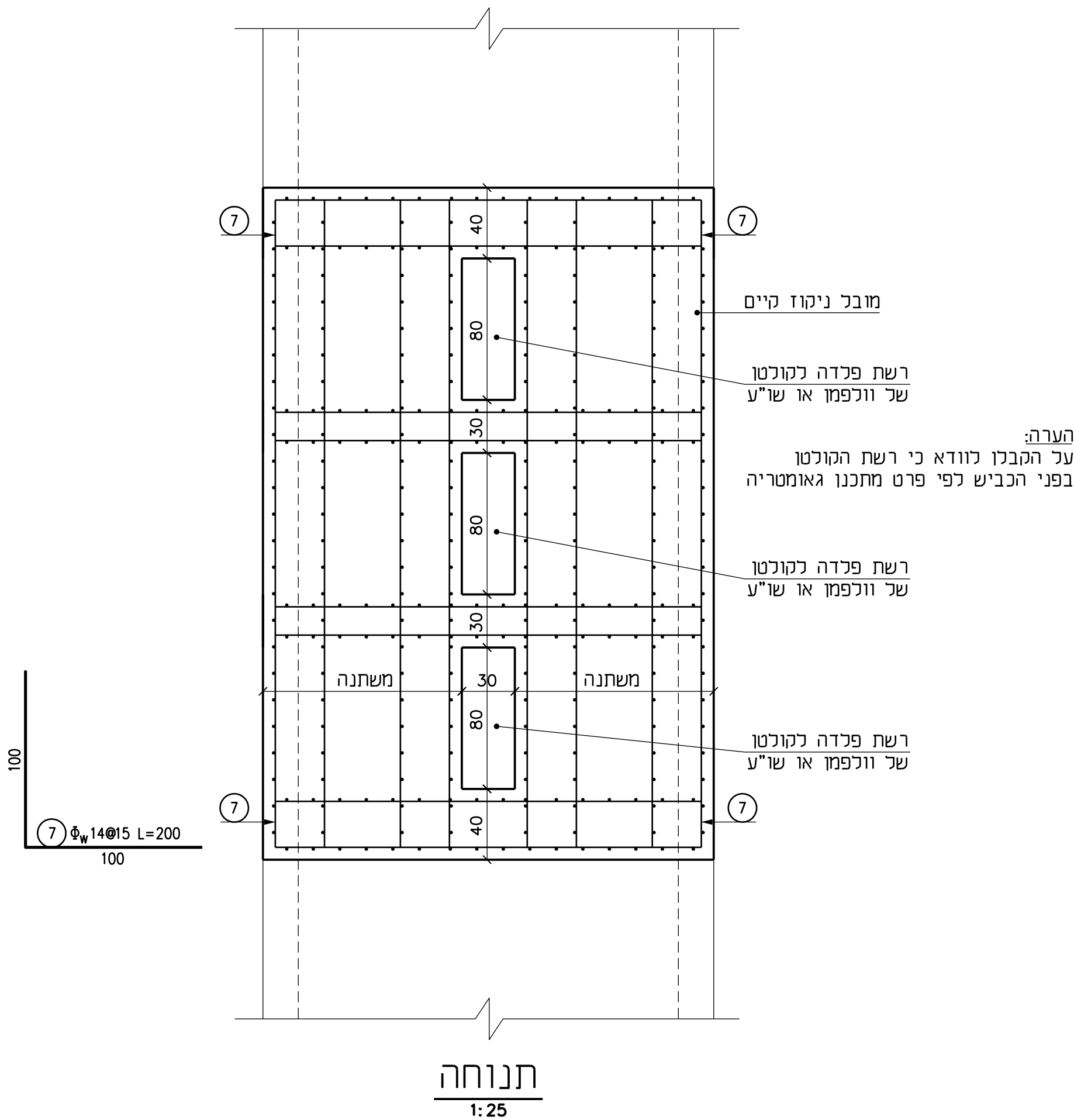

יו"ר תכנון יעוץ ומחקר בע"מ
 רח' הרצליה 144, קומה 20, תל אביב 6109000
 טל' 03-7566030 | פקס' 03-7566033 | דוא"ר: yonon@yonon.co.il
 www.yonon.co.il

Design: תכנון:	Drawn: שרטוט:	Check: בדיקה:	Approved: אישור:
Maor ד. מאור	Salma ג. סלמה	Miron מ. מירון	Hay י. היתאי

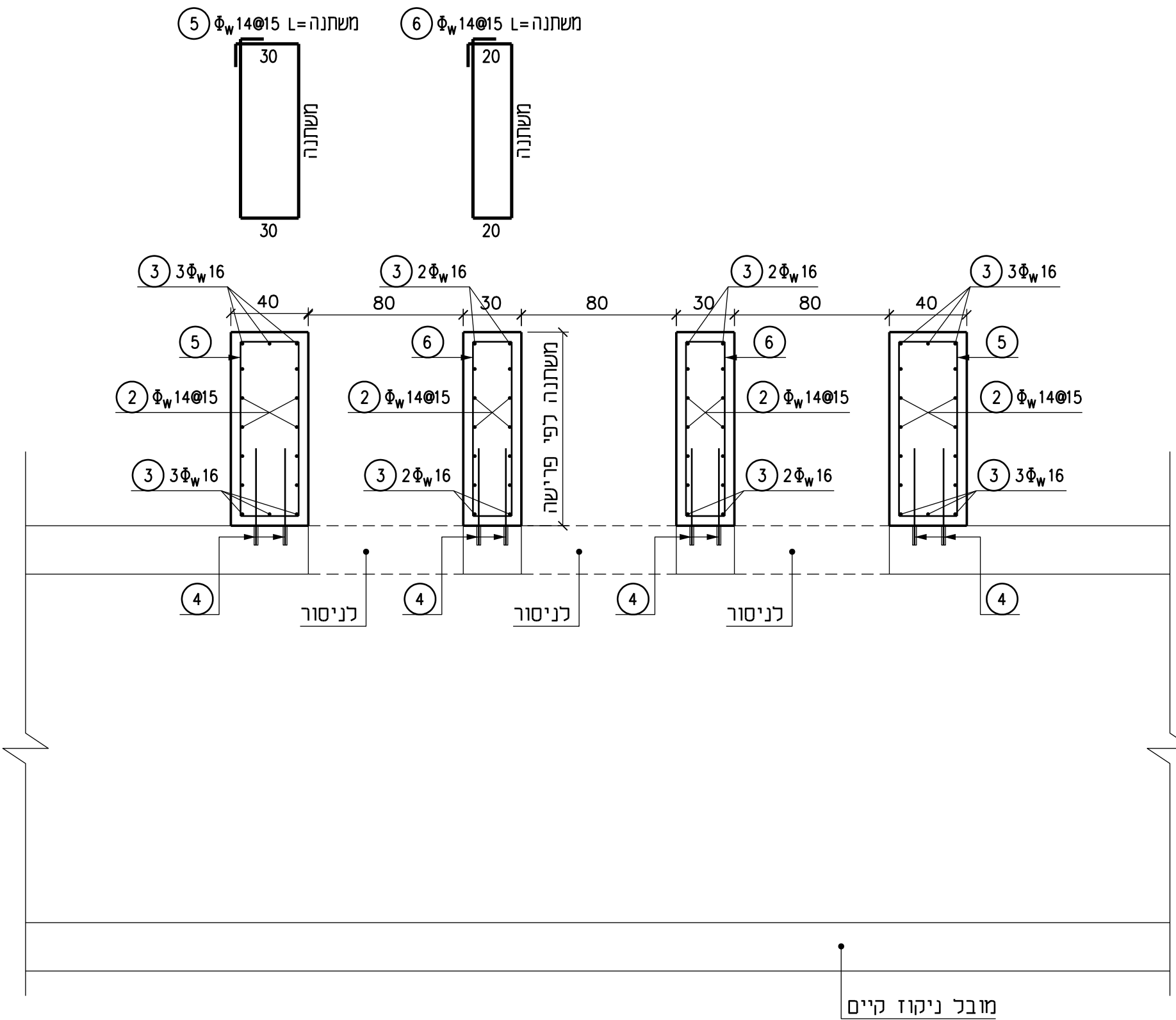

חיבור קולטנים מתוכננים למובל קיים

הערה:
פרט זה יבוצע לאחר סיום החיזוק הפנימי של המובל



חתך 1-1
1:25

A = paper and DWG D = diskette E = e mail or internet M = modem O = paper only			
Dist. method	Distribute	Date	Quantity
F	NTA	10.01.21	1
F	NTA	26.01.21	1

DRAWING NOTES הערות לשרטוט

Sign	Drafter	Revision Number	Revision detail	Date
1	Yaniv	00	שיפוט 3	10.01.21
2	Yaniv	01	מענה להערות נת"ע	26.01.21

KEY PLAN	מפתח גליונות
----------	--------------

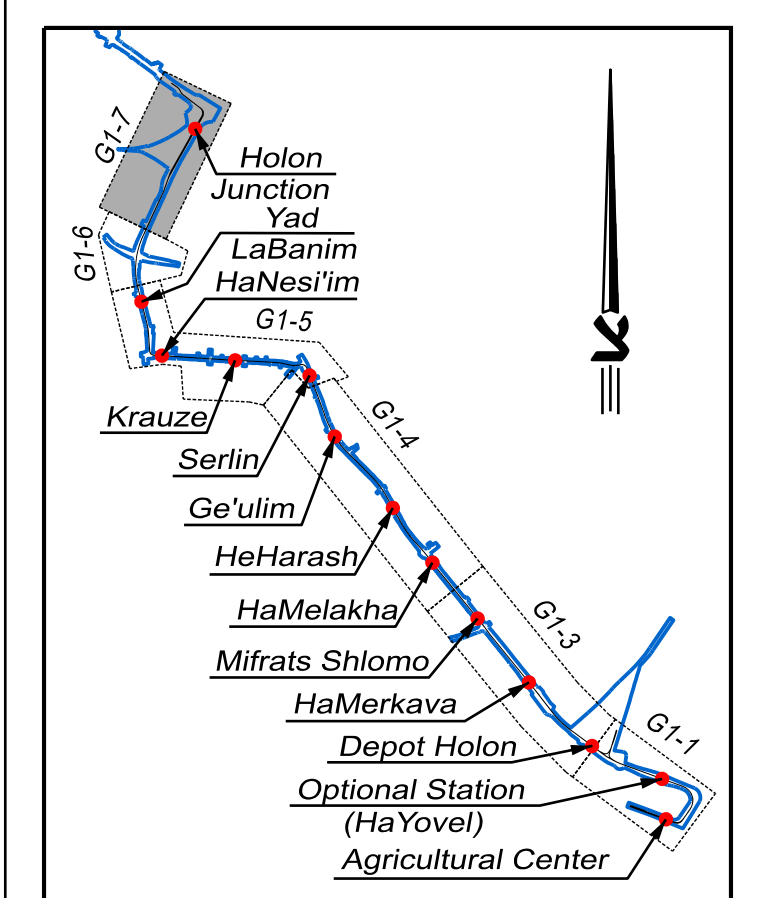



מערכת להסעת המונים במטרופולין ת"א
Tel Aviv Metropolitan Area Mass Transit

SUBJECT: מסמך הסכמים

רכבת קלה תל אביב
קו ירוק G1-7
חיזוק מובל קיים
פרישה - גיליון 2

Design level	רמת תכנון:
FOR APPROVAL	לאישור

Design status	מצב תכנון:
DETAILED DESIGN	תכנון מפורט

Version Number גרסאות מספר	Revision Number עדכון מספר	SCALE	
		Vertical הנ"מ אנכי	1 : 100
		Horizontal הנ"מ אופקי	1 : 100
	Date: תאריך: 26.01.21		

File name	שם קובץ:
GL-170201-YNN-G1_7-DD-CON-100-V03_01-BC_EX	
Sheet number	מספר גריון

8586

Secondary designer: מחננו משני

[illegible]

Design: תכנון: Yonatan G. יונתן ג.	Drawn: שרטוט: Yoniv Z. יניב צ.	Check: בדק: Dudu S. דודו ס.	Approved: אישר: Dudu S. דודו ס.
Principal designer:			מחנך ראשי



















Design: תכנון:	Drawn: שרטוט:	Check: בדיקה:	Approved: אישור:
Maor מאור ד.	Salma שלמה ג.	Miron מירון מ.	Itay יאיר י.

הערות:

10. סוג הבטון ב-40, לפי המפרט המיוחד.
11. אלמנטים יצוקים באחר יתאמץ לדרישות.
12. ח"ש"פ - דוגמת חשיפה לפי המפרט המיוחד.
13. פברדת חיזון תהיה מוצעת רחבה 9-500w
14. לפי 746 תק"כ 3.
15. כיסוי בטון 3 ס"מ אלא אם צוין אחרת.
16. הפסקת יציאה בין יסוד לכדי:
17. יש להספס את פני השטח לעומק 7 מ"מ עם ניקוי יסודי של מי הצמחן העליונים.
18. פניה מינימלית של 70 זווים 75 קטרים
19. אלא אם צוין אחרת.
20. המפרט הכללי והמפרט המיוחד מהווים חלק בלתי נפרד מתכנית זאת.
21. יש להקדש גריליון זה עם תכנית אדריכלות, תאום משרכות, מתכת ניקוד, סמיליה וכדומה ותכנון הארקה.
22. אין לשנות מידות או צורת הנתונים בתכנית מבלי להפיל את אישור ההנדס המתכנן.
23. גריליון כיפוף ממות עפ"י ד"ר 466 חק 1
24. סבלה 7.1 אלא אם שומן אחרת.
25. אין להכניע כל פניה/ה אין קידוד לפני בקבת האיליוס הנדרשים.
26. הפריזים באזון עירוני צפוף ושומר למבנים קיימים
27. על הקבל לעבוד בהירות תוך שמירה על מערכות ומבנים קיימים.
28. במרה ויפצע הקבלן במבנים קיימים הם יתוכנו על ידי עובד חשבון.
29. דגל אופטיק לעגונות לפי המפרט המיוחד.
30. קידוד המוצע יעשה בהירות ובתצאום לפי המפרט המיוחד.
31. סיתות הוואדים יעשה בלחץ מים לפי המפרט המיוחד.
32. על הקבלו וקובע מיקום תפרים לפני תחילת העבודות.
33. יש להקדש תכנית זאת רשיע גריליונות:
34. 8587, 8586, 8587, 8588, 8590, 8591, 8592, 8595, 8596, 8597

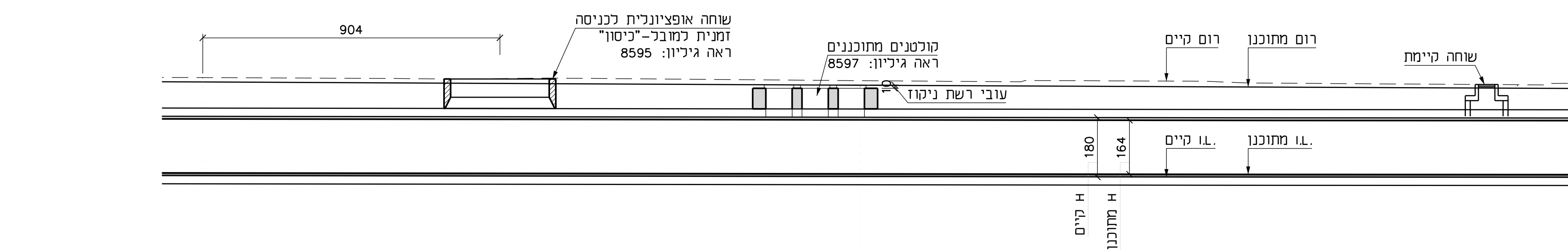
8580,8581,8585,8586,8587,8588,8590,8591,8592,8595,8596,8597



רום מתוכנן	17.17		17.07		16.98
רום קיים	17.30		17.21		17.09
י.ל. קיים	14.33		14.30		14.28
י.ל. מתוכנן	14.41		14.38		14.36
ח קיים	180		180		180
ח מתוכנן	164		164		164
חתך ציר רק"כ R	6+800	20.00	6+820	20.00	6+840

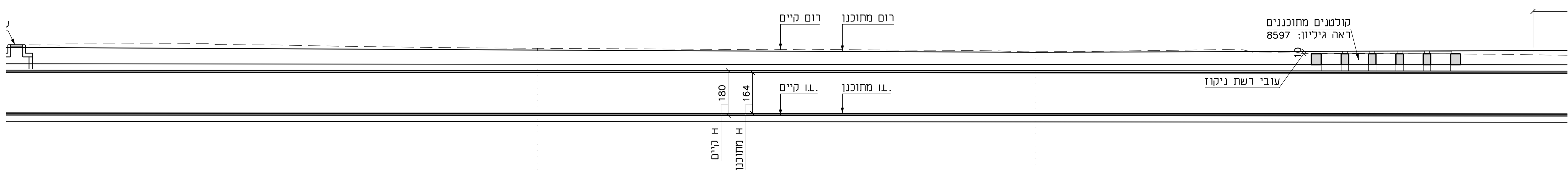

חתך ציר רק"כ R	6+840	20.00	6+860	20.00	6+880	20.01	6+900
H מתוכנן	164		164		164		164
H קיים	180		180		180		180
ו.ל. מתוכנן	14.36		14.34		14.33		14.32
ו.ל. קיים	14.28		14.26		14.25		14.24
רום קיים	17.09		16.95		16.81		16.69
רום מתוכנן	16.98		16.88		16.79		16.86

הערות:

1. חוג הבטון בן 40-50 ק"מ הפפרט המיוחד.
2. אלמנטים יצומים בלאחי יאומיזי כדרריות.
3. ח"י 108 – דרגת חשיפה לפי המפרט המיוחד.
4. פדרת חייוון תורה מוצלעת רחביה פ-5000
5. לפי ח"י 4466 חלק 3.
6. כיסוי בטון 3 ס"מ אלא אם צויון אחרת.
7. המסתכל יציהו בין יסוד לקור.
8. יש להספס את פני השטח לעומק 7 מ"מ ע
9. יקויו יסודי של מ הצמנט העליונים.
10. חשיפה מינימלית בין ברזלים 75 קטרים
11. אלא אם צויון אחרת.
12. המפרט הכללי והמפרט המיוחד מהווים חלקו בנתי
13. נפרד מתכנית זוהי.
14. יש להקדו אלויון זה עם תכנית אדריכלות, חאום
15. משרבות, מתכנון ניהוד, מסירה וכדושים והכנתו הארק.
16. ח"י העבודות מיוחדות או צורות התנונים בתכנית
17. מבלי לקבל את אישור ההנדס מהמתכנן.
18. דרויס לפופר מוטוט עפ"י ח"י 466 חלק 1
19. בטכה 101 אלא מ 7 ח"י אחרת.
20. ח"י כבעצ ל פריהפן או קידוט לפני קבלת
21. האישורים הנדרשים.
22. הפריהפן באזור עירוני צפוף וסמוך למבנים קיימים
23. על הקבלו לעבוד בהזירות חור שמירה על מערכות
24. ומבנים קיימים.
25. במידה ויפגע הקבלו במבנים קיימים הם יתקונו
26. על ידי ער שטבונו.
27. דבק אופטימי לעליונים לפי המפרט המיוחד.
28. ח"י המוצאים יעשה בהזירות ובתחצלות לפפרט המיוחד.
29. סיתות המובנים יעשה בחלקים לפי המפרט המיוחד.
30. על הקבלו לנודות מיקום תפרים לפני תחילת העבודות.
31. יש להקדו חזקת יאח דחד עם קיריונות:

8580,8581,8585,8586,8587,8588,8590,8591,8592,8595,8596,8597

Sign	Drafted	Revision Number	Revision detail	Date
1	Yaniv	00	שיפור 3	10.01.21
2	Yaniv	01	מענה להערות נח"ע	26.01.21

פתח גליונות KEY PLAN

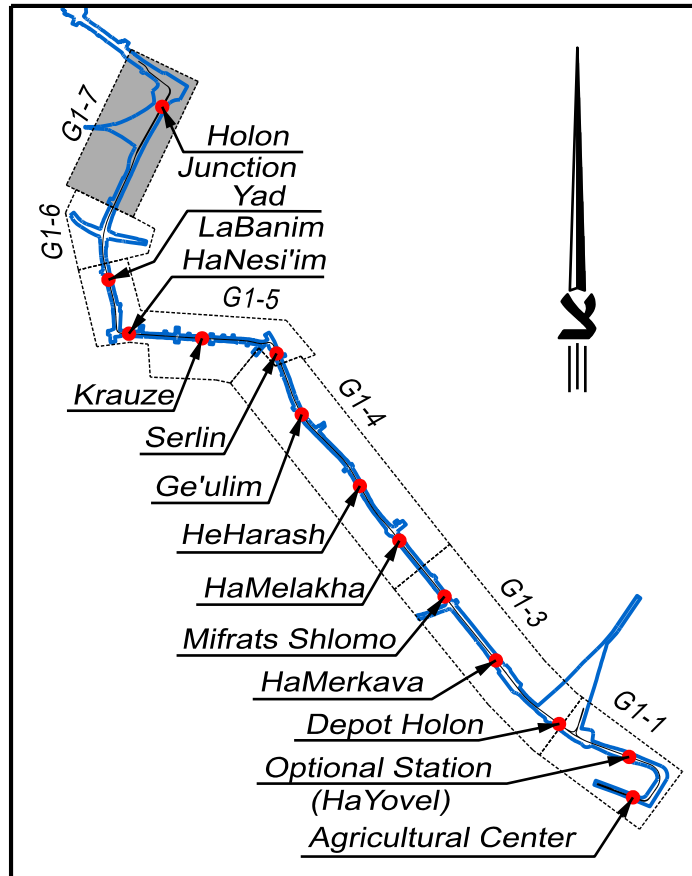

מערכת להסעת המונים במטרופולין ת"א
Tel Aviv Metropolitan Area Mass Transit

SUBJECT: **סם התוכנית:**
LRT TEL-AVIV **כבת קלה תל אביב**
GREEN LINE - G1-7 **קו ירוק G1-7**
STRENGTHENING OF EXISTING CULVERT **ייוזק מובל קיים**
ELEVATION **רישה - גיליון 3**

Design level	רמת תכנון:
FOR APPROVAL	לאישור

Design status	מצב תכנון:
DETAILED DESIGN	תכנון מפורט

Version Number גירסת מספר	Revision Number ערכון מספר	SCALE 1 : 100 מ"מ א"מ
------------------------------	-------------------------------	-----------------------------

03	Date: תאריך: 26.01.21	Horizontal קו"מ אופקי 1 : 100

GL-170201-YYN-G1_7-DD-CON-100-V03_01-BC_EX
Sheet number 907 גרין

Secondary designer:	דביר חסני
---------------------	-----------

יגון תכנון יעוץ ומחקר בע"מ

Design:	תכנון:	Drawn:	שרטוט:	Check:	בדיקה:	Approved:	שר:
---------	--------	--------	--------	--------	--------	-----------	-----

Principal designer: תכנון ראשי

[illegible]

Design: תכנן: מאור ד. Maor	Drawn: שרטט: סלמא ג. Salma	Check: בדק: מירון ג. Miron	Approved: שר: איתי י. Hay
----------------------------	----------------------------	----------------------------	---------------------------

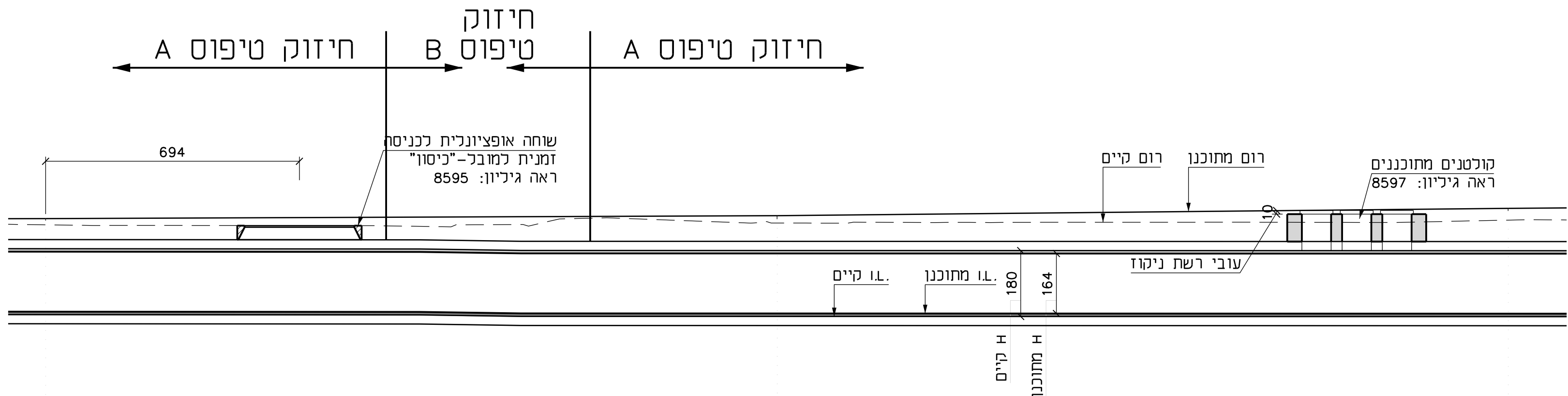
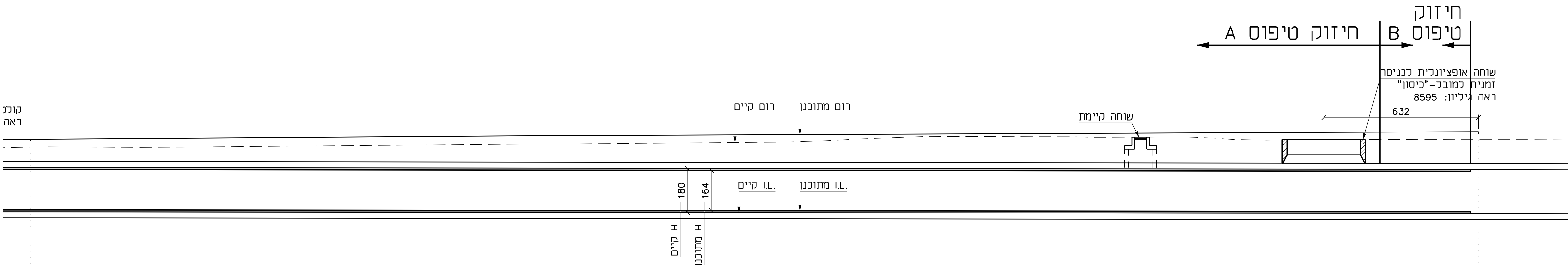
[illegible][illegible]